

**Сообщение об установлении публичного сервитута в интересах ПАО «Россети Северный Кавказ» в целях эксплуатации существующего линейного объекта системы электроснабжения регионального значения**

В соответствии со статьей 39.42 Земельного кодекса Российской Федерации, в целях размещения объекта регионального значения линии электросетевого хозяйства «Воздушная линия 35 кВ Л-624 Терезе-Красный Восток», на основании ходатайства ПАО «Россети Северный Кавказ» (ИНН 2632082033) от «16» сентября 2024 г., Министерство имущественных и земельных отношений Карачаево-Черкесской Республики планирует установить публичный сервитут в отношении следующих земельных участков:

| <b>№ п/п</b> | <b>Адрес или иное описание местоположения земельного участка</b>   | <b>Кадастровый номер земельного участка</b> | <b>Категория земель</b>  | <b>Вид разрешенного использования</b>                      |
|--------------|--|---|--|--|
| 1            | Карачаево-Черкесская респ, р-н Малокарачаевский, Ур-ще Джити-Дуппур  | 09:08:0000000:31                            | Земли сельскохозяйственного назначения   | Сельскохозяйственное производство                          |
| 2            | Карачаево-Черкесская Республика, р-н. Малокарачаевский   | 09:08:0000000:4112                          | Земли промышленности, энергетики, транспорта, связи, радиовещания, телевидения, информатики, земли для обеспечения космической деятельности, земли обороны, безопасности и земли иного специального назначения | Под объекты энергетики                                     |
| 3            | Карачаево-Черкесская Республика, р-н. Малокарачаевский   | 09:08:0000000:4113                          | Земли населенных пунктов   | Под объекты энергетики                                     |
| 4            | КЧР, Малокарачаевский район, от с Терезе до с Красный Восток, к северу от автодороги Усть-Джегута - Терезе | 09:08:0000000:11612                         | Земли населенных пунктов   | для строительства подземного газопровода высокого давления |

|    |   |                     |  |   |
|----|---|---------------------|--|---|
| 5  | Российская Федерация, Карачаево-Черкесская Республика, Малокарачаевский муниципальный район, Терезинское СП, автомобильная дорога межмуниципального значения Усть-Джегута-Терезе-подъезд к а. Терезе км 0+000- км 2+855 | 09:08:0000000:11657 | Земли населенных пунктов               | Для эксплуатации автомобильной дороги     |
| 6  | Российская Федерация, Карачаево-Черкесская Республика, Малокарачаевский район, Терезинское СП, примерно в 1 км от с. Терезе по направлению на запад   | 09:08:0000000:11787 | Земли сельскохозяйственного назначения | выпас сельскохозяйственных животных       |
| 7  | Российская Федерация, Карачаево-Черкесская Республика, Малокарачаевский р-н, с Терезе,  | 09:08:0000000:12284 | Земли населенных пунктов               | Трубопроводный транспорт                  |
| 8  | Российская Федерация, Карачаево-Черкесская Республика, р-н Малокарачаевский, Кызыл-Покунское СП, урочище Габутовское, примерно в 1 км от с. Кызыл-Покун по направлению на северо-восток                                 | 09:08:0010101:115   | Земли сельскохозяйственного назначения | Для сенокошения и выпаса скота гражданами |
| 9  | Карачаево-Черкесская Республика, р-н Малокарачаевский, Кызыл-Покунское СП, примерно в 941м от с. Кызыл-Покун по направлению на северо-восток.   | 09:08:0010101:148   | Земли сельскохозяйственного назначения | Выпас сельскохозяйственных животных       |
| 10 | Российская Федерация, Карачаево-Черкесская Республика,  | 09:08:0010103:17    | Земли сельскохозяйственного назначения | Для сельскохозяйственного                 |

|    |   |                   |  |  |
|----|---|-------------------|--|--|
|    | Малокарачаевский район, СПК Кызыл-Покунский, поле № 9   |                   | назначения                             | производства   |
| 11 | Российская Федерация, Карачаево-Черкесская Республика, Малокарачаевский район, СПК Кызыл-Покунский, поле № 10   | 09:08:0010103:18  | Земли сельскохозяйственного назначения | Для сельскохозяйственного производства                           |
| 12 | Карачаево-Черкесская Республика, р-н. Малокарачаевский, с. Кызыл-Покун  | 09:08:0010103:72  | Земли населенных пунктов               | Для строительства и размещения культурно-оздоровительного центра |
| 13 | Карачаево-Черкесская Республика, р-н Малокарачаевский, Красновосточное СП, участок находится напротив дома №9 по ул.Хацкекорской  | 09:08:0010103:222 | Земли населенных пунктов               | Для размещения объектов сельскохозяйственного назначения         |
| 14 | Российская Федерация, Карачаево-Черкесская Республика, Малокарачаевский район, Кызыл-Покунское СП, участок находится в 600 м. от с. Кызыл-Покун по направлению на северо-восток | 09:08:0010103:299 | Земли сельскохозяйственного назначения | скотоводство   |
| 15 | Российская Федерация, Карачаево-Черкесская Республика, Малокарачаевский район, Красновосточное СП, ущелья реки Кума, от моста на юг   | 09:08:0010103:309 | Земли сельскохозяйственного назначения | скотоводство   |
| 16 | Карачаево-Черкесская Республика, р-н Малокарачаевский, Терезинское СП, примерно в 500 м. от с. Терезе по направлению на запад.  | 09:08:0010104:129 | Земли сельскохозяйственного назначения | Для сельскохозяйственного производства                           |

|    |   |                   |  |              |
|----|---|-------------------|--|--------------|
| 17 | Российская Федерация,<br>Карачаево-Черкесская<br>Республика,<br>Малокарачаевский<br>район, Терезинское СП,<br>участок находится<br>примерно в 4,5 км от<br>с.Терезе по направлению<br>на запад.           | 09:08:0010104:130 | Земли<br>сельскохозяйственного<br>назначения | Скотоводство |
| 18 | Российская Федерация,<br>Карачаево-Черкесская<br>Республика,<br>Малокарачаевский<br>район, Терезинское СП,<br>ур-ще Кун-хутор   | 09:08:0010104:132 | Земли<br>сельскохозяйственного<br>назначения | Скотоводство |
| 19 | Российская Федерация,<br>Карачаево-Черкесская<br>Республика, р-н<br>Малокарачаевский,<br>Терезинское<br>СП,урочище Батмакъ<br>къулакъ, примерно в 200<br>м от с Терезе по<br>направлению на юго-<br>запад | 09:08:0010104:133 | Земли<br>сельскохозяйственного<br>назначения | сенокосение  |
| 20 | Российская Федерация,<br>Карачаево-Черкесская<br>Республика,<br>Малокарачаевский<br>район, Терезинское СП,<br>примерно в 4,05 км от с.<br>Терезе по направлению<br>на запад                               | 09:08:0010104:239 | Земли<br>сельскохозяйственного<br>назначения | сенокосение  |
| 21 | Российская Федерация,<br>Карачаево-Черкесская<br>Республика,<br>Малокарачаевский<br>район, Терезинское СП,<br>примерно в 3,98 км. от<br>с.Терезе по направлению<br>на запад                               | 09:08:0010104:249 | Земли<br>сельскохозяйственного<br>назначения | сенокосение  |

|    |  |                   |  |  |
|----|--|-------------------|--|--|
| 22 | Российская Федерация,<br>Карачаево-Черкесская<br>Республика,<br>Малокарачаевский р-н,<br>Терезинское СП,<br>примерно в 3,9 км. от<br>с.Терезе по направлению<br>на запад                         | 09:08:0010104:374 | Земли<br>сельскохозяйственного<br>назначения | сенокосение  |
| 23 | Российская Федерация,<br>Карачаево-Черкесская<br>Республика,<br>Малокарачаевский<br>район, с Красный<br>Курган, Терезинское СП,<br>примерно в 900 м. от с.<br>Терезе по направлению<br>на восток | 09:08:0010104:392 | Земли<br>сельскохозяйственного<br>назначения | выпас<br>сельскохозяйственных<br>животных            |
| 24 | Российская Федерация,<br>Карачаево-Черкесская<br>Республика,<br>Малокарачаевский<br>район, Терезинское СП,<br>урочище Кон Хутор,<br>участок 15   | 09:08:0010104:393 | Земли<br>сельскохозяйственного<br>назначения | сенокосение  |
| 25 | Российская Федерация,<br>Карачаево-Черкесская<br>Республика,<br>Малокарачаевский<br>район, Терезинское СП,<br>урочище Кон Хутор,<br>участок 14   | 09:08:0010104:398 | Земли<br>сельскохозяйственного<br>назначения | сенокосение  |
| 26 | Российская Федерация,<br>Карачаево-Черкесская<br>Республика,<br>Малокарачаевский<br>район, Терезинское СП,<br>примерно в 4,08 км от с.<br>Терезе по направлению<br>на запад                      | 09:08:0010104:403 | Земли<br>сельскохозяйственного<br>назначения | Сенокосение  |
| 27 | Российская Федерация,<br>Карачаево-Черкесская<br>Республика,<br>Малокарачаевский<br>район, СПК<br>Терезинский, поле №7,  | 09:08:0010104:430 | Земли<br>сельскохозяйственного<br>назначения | Для<br>сельскохозяйственного<br>производства (пашня) |

|    |   |                   |  |  |
|----|---|-------------------|--|--|
|    | Школьный участок  |                   |  |  |
| 28 | Российская Федерация,<br>Карачаево-Черкесская<br>Республика,<br>Малокарачаевский<br>район, СПК<br>Терезинский, поле №7,<br>Школьный участок     | 09:08:0010104:431 | Земли<br>сельскохозяйственного<br>назначения | Для<br>сельскохозяйственного<br>производства (пашня) |
| 29 | Российская Федерация,<br>Карачаево-Черкесская<br>республика,<br>Малокарачаевский<br>район, Терезинское СП,<br>урочище Кон Хутор,<br>участок № 6 | 09:08:0010104:438 | Земли<br>сельскохозяйственного<br>назначения | сенокосение  |
| 30 | Российская Федерация,<br>Карачаево-Черкесская<br>Республика,<br>Малокарачаевский<br>район, СПК<br>Терезинский, поле № 8                         | 09:08:0010104:439 | Земли<br>сельскохозяйственного<br>назначения | Сельскохозяйственное<br>производство                 |
| 31 | Российская Федерация,<br>Карачаево-Черкесская<br>Республика,<br>Малокарачаевский<br>район, СПК<br>Терезинский, урочище<br>Батмакъ къулакь       | 09:08:0010104:456 | Земли<br>сельскохозяйственного<br>назначения | Сельскохозяйственное<br>производство                 |
| 32 | Российская Федерация,<br>Карачаево-Черкесская<br>Республика,<br>Малокарачаевский<br>район, СПК<br>Терезинский, урочище<br>Батмакъ къулакь       | 09:08:0010104:457 | Земли<br>сельскохозяйственного<br>назначения | Сельскохозяйственное<br>производство                 |
| 33 | Российская Федерация,<br>Карачаево-Черкесская<br>Республика,<br>Малокарачаевский р-н,<br>СПК Терезинский, поле<br>№9                            | 09:08:0010104:465 | Земли<br>сельскохозяйственного<br>назначения | Сельскохозяйственное<br>использование                |

|    |   |                   |  |  |
|----|---|-------------------|--|--|
| 34 | Российская Федерация,<br>Карачаево-Черкесская<br>Республика,<br>Малокарачаевский р-н,<br>Терезинское СП,<br>примерно в 4,1 км. от с.<br>Терезе по направлению<br>на запад | 09:08:0010104:466 | Земли<br>сельскохозяйственного<br>назначения | сенокосение                                  |
| 35 | Российская Федерация,<br>Карачаево-Черкесская<br>Республика,<br>Малокарачаевский,<br>Терезинское СП,<br>примерно в 4,2 км. от с.<br>Терезе по направлению<br>на запад р-н | 09:08:0010104:467 | Земли<br>сельскохозяйственного<br>назначения | сенокосение                                  |
| 36 | Российская Федерация,<br>Карачаево-Черкесская<br>Республика,<br>Малокарачаевский<br>район, СПК<br>Терезинский, поле №9  | 09:08:0010104:472 | Земли<br>сельскохозяйственного<br>назначения | сельскохозяйственное<br>производство         |
| 37 | Российская Федерация,<br>Карачаево-Черкесская<br>Республика, р-н<br>Малокарачаевский,<br>СПК Терезинский,<br>№501, поле № 8   | 09:08:0010104:482 | Земли<br>сельскохозяйственного<br>назначения | Для<br>сельскохозяйственного<br>производства |
| 38 | Карачаево-Черкесская<br>Республика,<br>Малокарачаевский р-н,<br>с. Терезе   | 09:08:0010104:495 | Земли<br>сельскохозяйственного<br>назначения | Сенокосение                                  |
| 39 | Российская Федерация,<br>Карачаево-Черкесская<br>Республика,<br>Малокарачаевский<br>район, СПК<br>Терезинский, в 4,14 км<br>юго-западнее с. Терезе                        | 09:08:0010104:502 | Земли<br>сельскохозяйственного<br>назначения | сельскохозяйственное<br>производство         |
| 40 | Российская Федерация,<br>Карачаево-Черкесская<br>Республика,<br>Малокарачаевский<br>район, Терезинское СП,<br>примерно в 2,94 км. от с.                                   | 09:08:0010104:503 | Земли<br>сельскохозяйственного<br>назначения | выпас<br>сельскохозяйственных<br>животных    |

|    |  |                   |  |  |
|----|--|-------------------|--|--|
|    | Терезе по направлению на запад   |                   |  |  |
| 41 | Российская Федерация, Карачаево-Черкесская Республика, Малокарачаевский район, СПК Терезинский, в 782 м. западнее с. Терезе            | 09:08:0010104:509 | Земли сельскохозяйственного назначения   | сельскохозяйственное производство                                |
| 42 | Карачаево-Черкесская Республика, р-н Малокарачаевский, Кызыл-Покунское СП, автомобильная дорога Усть-Джегута - Терезе км 37+600-43+320 | 09:08:0030101:4   | Земли промышленности, энергетики, транспорта, связи, радиовещания, телевидения, информатики, земли для обеспечения космической деятельности, земли обороны, безопасности и земли иного специального назначения | для эксплуатации автомобильной дороги                            |
| 43 | Карачаево-Черкесская Республика, р-н Малокарачаевский, с Терезе, автомобильная дорога Усть-Джегута - Терезе км 48+120-48+800           | 09:08:0030101:6   | Земли населенных пунктов   | для эксплуатации автомобильной дороги                            |
| 44 | Карачаево-Черкесская респ, р-н Малокарачаевский, с Красный Восток, ул Главная, д 2   | 09:08:0110104:1   | Земли населенных пунктов   | Для размещения и использования по назначению объектов энергетики |
| 45 | Карачаево-Черкесская Республика, р-н. Малокарачаевский, с. Красный Восток, ул. Хацкекорская, д. 39                                     | 09:08:0110104:259 | Земли населенных пунктов   | Для ведения личного подсобного хозяйства                         |



|    |   |                    |                          |  |
|----|---|--------------------|--------------------------|--|
| 46 | КЧР, Малокарачаевский район, в северо-восточной части с Кызыл-Покун, в 480 метрах на восток от кладбища   | 09:08:0130102:327  | Земли населенных пунктов | для строительства подземного газопровода высокого давления |
| 47 | Российская Федерация, Карачаево-Черкесская Республика, Малокарачаевский муниципальный район, Кызыл-Покунское СП, автомобильная дорога межмуниципального значения Усть-Джегута-Терезе - подъезд к а. Кызыл-Покун км 0+000-км 2+471 | 09:08:0130102:336  | Земли населенных пунктов | Для эксплуатации автомобильной дороги                      |
| 48 | Карачаево-Черкесская Республика, р-н. Малокарачаевский, с. Терезе, ул. Ленина, д. 1656  | 09:08:0170101:558  | Земли населенных пунктов | Для ведения личного подсобного хозяйства                   |
| 49 | Карачаево-Черкесская Республика, Малокарачаевский р-н, с. Терезе, ул. Горная, д. 18   | 09:08:0170101:722  | Земли населенных пунктов | для ведения личного подсобного хозяйства                   |
| 50 | Карачаево-Черкесская Республика, Малокарачаевский район, с. Терезе, ул. Горная, 12  | 09:08:0170101:723  | Земли населенных пунктов | Для индивидуального жилищного строительства                |
| 51 | Российская Федерация, Карачаево-Черкесская Республика, Малокарачаевский район, с Терезе, ул Веселая, 2  | 09:08:0170101:756  | Земли населенных пунктов | для ведения личного подсобного хозяйства                   |
| 52 | Карачаево-Черкесская Республика, Малокарачаевский р-н, с. Терезе, ул. Веселая, д. 7   | 09:08:0170101:1028 | Земли населенных пунктов | для ведения личного подсобного хозяйства                   |

|    |   |                    |                             |  |
|----|---|--------------------|-----------------------------|--|
| 53 | Российская Федерация,<br>Карачаево-Черкесская<br>Республика,<br>Малокарачаевский<br>район, с. Терезе, ул.<br>Горная, уч. 16 | 09:08:0170102:1298 | Земли населенных<br>пунктов | для ведения личного<br>подсобного хозяйства<br>(приусадебный<br>земельный участок) |
| 54 | Карачаево-Черкесская<br>Республика,<br>Малокарачаевский р-н,<br>с. Терезе, ул. Веселая, д.<br>11                            | 09:08:0170102:1310 | Земли населенных<br>пунктов | для ведения личного<br>подсобного хозяйства  |
| 55 | Российская Федерация,<br>Карачаево-Черкесская<br>Республика, р-н<br>Малокарачаевский, с.<br>Терезе                          | 09:08:0170103:15   | Земли населенных<br>пунктов | Для размещения и<br>использования по<br>назначению объектов<br>энергетики          |

В Министерстве имущественных отношений Карачаево-Черкесской Республики по адресу: г. Черкесск, ул. Кавказская, 19, кабинет № 9, с 14 до 18 часов по вторникам и четвергам (за исключением выходных и не рабочих дней) можно:

ознакомиться с поступившим ходатайством об установлении публичного сервитута и прилагаемым к нему описанием местоположения границ публичного сервитута и подать заявления об учете прав на земельные участки в течении 15 календарных дней с даты опубликования настоящего извещения;

в течение пятнадцати дней со дня опубликования сообщения подать заявление об учете прав на земельные участки, в отношении которых поступило ходатайство с приложением копий документов, подтверждающих эти права, в случае, если в Едином государственном реестре недвижимости отсутствуют сведения о зарегистрированных правах на земельные участки.

Настоящее сообщение размещено на официальных сайтах:

Министерства имущественных отношений Карачаево-Черкесской Республики [minizo.kchgov.ru](http://minizo.kchgov.ru) - новости;

Администрации Малокарачаевского муниципального района [mkarachay.ru](http://mkarachay.ru)

## **ГРАФИЧЕСКОЕ ОПИСАНИЕ**

местоположения границ населенных пунктов, территориальных зон,  
особо охраняемых природных территорий,  
зон с особыми условиями использования территории

Публичный сервитут в отношении земель и земельных участков в целях эксплуатации  
существующего линейного объекта системы электроснабжения регионального значения  
«Воздушная линия 35 кВ Л-624

Терезе-Красный Восток» и его неотъемлемых технологических частей

---

(наименование объекта, местоположение границ которого описано (далее - объект)

**ГРАФИЧЕСКОЕ ОПИСАНИЕ**

местоположения границ населенных пунктов, территориальных зон,  
особо охраняемых природных территорий,  
зон с особыми условиями использования территории

**Публичный сервитут в отношении земель и земельных участков в целях эксплуатации  
существующего линейного объекта системы электроснабжения регионального значения  
«Воздушная линия 35 кВ Л-624**

**Терезе-Красный Восток» и его неотъемлемых технологических частей**

(наименование объекта, местоположение границ которого описано)

| <b>№<br/>п/п</b> | <b>Содержание</b>  | <b>Номера<br/>листов</b> |
|------------------|--|--------------------------|
| <b>1</b>         | <b>2</b>   | <b>3</b>                 |
| 1                | Сведения об объекте  |                          |
| 2                | Сведения о местоположении границ объекта                         |                          |
| 3                | Сведения о местоположении измененных (уточненных) границ объекта |                          |
| 4                | План границ  |                          |
| 5                | Приложение   |                          |
|                  | <i>Доверенность серия: 26АА №5234929 от 14.04.2023</i>           | —                        |

**ГРАФИЧЕСКОЕ ОПИСАНИЕ**

местоположения границ населенных пунктов, территориальных зон,  
особо охраняемых природных территорий,  
зон с особыми условиями использования территории

**Публичный сервитут в отношении земель и земельных участков в целях эксплуатации  
существующего линейного объекта системы электроснабжения регионального значения  
«Воздушная линия 35 кВ Л-624**

**Терезе-Красный Восток» и его неотъемлемых технологических частей**

(наименование объекта, местоположение границ которого описано)

**Сведения об объекте**

| <b>№<br/>п/п</b> | <b>Характеристики объекта</b>   | <b>Описание характеристик</b>        |
|------------------|---|--------------------------------------|
| <b>1</b>         | <b>2</b>  | <b>3</b>                             |
| 1                | Местоположение объекта  | Карачаево-Черкесская Республика      |
| 2                | Площадь объекта ± величина погрешности определения площади ( $P \pm \Delta P$ ) | 102508±560 кв.м                      |
| 3                | Иные характеристики объекта   | Срок действия: продолжительность: 49 |

**ГРАФИЧЕСКОЕ ОПИСАНИЕ**

местоположения границ населенных пунктов, территориальных зон,  
особо охраняемых природных территорий,  
зон с особыми условиями использования территории

**Публичный сервитут в отношении земель и земельных участков в целях эксплуатации  
существующего линейного объекта системы электроснабжения регионального значения  
«Воздушная линия 35 кВ Л-624**

**Терезе-Красный Восток» и его неотъемлемых технологических частей**

(наименование объекта, местоположение границ которого описано)

**Сведения о местоположении границ объекта****1. Система координат МСК-09****2. Сведения о характерных точках границ объекта**

| Обозначение<br>характерных<br>точек границ | Координаты, м |           | Метод<br>определения<br>координат<br>характерной<br>точки | Средняя<br>квадратическая<br>погрешность<br>положения<br>характерной<br>точки (M <sub>t</sub> ), м | Описание<br>обозначения<br>точки на<br>местности (при<br>наличии) |
|--|---------------|-----------|---|--|---|
|  | X             | Y         |   |  |   |
| 1  | 2             | 3         | 4   | 5  | 6   |
| 1  | 557843,48     | 346529,97 | Геодезический<br>метод                                    | 0,50   | —   |
| 2  | 557843,73     | 346529,98 | Геодезический<br>метод                                    | 0,50   | —   |
| 3  | 557869,71     | 346533,22 | Геодезический<br>метод                                    | 0,50   | —   |
| 4  | 557871,43     | 346534,84 | Геодезический<br>метод                                    | 0,50   | —   |
| 5  | 557873,89     | 346548,32 | Геодезический<br>метод                                    | 0,50   | —   |
| 6  | 557873,65     | 346549,68 | Геодезический<br>метод                                    | 0,50   | —   |
| 7  | 557872,15     | 346550,67 | Геодезический<br>метод                                    | 0,50   | —   |
| 8  | 557868,38     | 346551,10 | Геодезический<br>метод                                    | 0,50   | —   |
| 9  | 557866,42     | 346550,11 | Геодезический<br>метод                                    | 0,50   | —   |
| 10   | 557866,17     | 346549,39 | Геодезический<br>метод                                    | 0,50   | —   |
| 11   | 557864,85     | 346540,02 | Геодезический<br>метод                                    | 0,50   | —   |
| 12   | 557845,77     | 346538,10 | Геодезический<br>метод                                    | 0,50   | —   |
| 13   | 557825,66     | 346585,14 | Геодезический<br>метод                                    | 0,50   | —   |
| 14   | 557796,97     | 346651,77 | Геодезический<br>метод                                    | 0,50   | —   |
| 15   | 557796,87     | 346651,97 | Геодезический<br>метод                                    | 0,50   | —   |
| 16   | 557795,47     | 346652,95 | Геодезический<br>метод                                    | 0,50   | —   |
| 17   | 557708,78     | 346667,81 | Геодезический<br>метод                                    | 0,50   | —   |
| 18   | 557622,29     | 346683,10 | Геодезический<br>метод                                    | 0,50   | —   |

**ГРАФИЧЕСКОЕ ОПИСАНИЕ**

местоположения границ населенных пунктов, территориальных зон,  
особо охраняемых природных территорий,  
зон с особыми условиями использования территории

**Публичный сервитут в отношении земель и земельных участков в целях эксплуатации  
существующего линейного объекта системы электроснабжения регионального значения  
«Воздушная линия 35 кВ Л-624**

**Терезе-Красный Восток» и его неотъемлемых технологических частей**

(наименование объекта, местоположение границ которого описано)

**Сведения о местоположении границ объекта**

| <b>1</b> | <b>2</b>  | <b>3</b>  | <b>4</b>            | <b>5</b> | <b>6</b> |
|----------|-----------|-----------|---------------------|----------|----------|
| 19       | 557526,53 | 346700,71 | Геодезический метод | 0,50     | —        |
| 20       | 557472,51 | 346742,39 | Геодезический метод | 0,50     | —        |
| 21       | 557405,91 | 346795,25 | Геодезический метод | 0,50     | —        |
| 22       | 557345,71 | 346843,07 | Геодезический метод | 0,50     | —        |
| 23       | 557298,89 | 346879,83 | Геодезический метод | 0,50     | —        |
| 24       | 557240,95 | 346925,58 | Геодезический метод | 0,50     | —        |
| 25       | 557193,83 | 346965,49 | Геодезический метод | 0,50     | —        |
| 26       | 556834,99 | 347251,08 | Геодезический метод | 0,50     | —        |
| 27       | 556796,45 | 347361,92 | Геодезический метод | 0,50     | —        |
| 28       | 556764,54 | 347459,11 | Геодезический метод | 0,50     | —        |
| 29       | 556734,01 | 347554,47 | Геодезический метод | 0,50     | —        |
| 30       | 556704,58 | 347643,71 | Геодезический метод | 0,50     | —        |
| 31       | 556676,23 | 347733,34 | Геодезический метод | 0,50     | —        |
| 32       | 556676,06 | 347733,73 | Геодезический метод | 0,50     | —        |
| 33       | 556675,84 | 347734,03 | Геодезический метод | 0,50     | —        |
| 34       | 556628,70 | 347789,09 | Геодезический метод | 0,50     | —        |
| 35       | 556582,46 | 347843,57 | Геодезический метод | 0,50     | —        |
| 36       | 556510,61 | 347928,65 | Геодезический метод | 0,50     | —        |
| 37       | 556455,31 | 347993,18 | Геодезический метод | 0,50     | —        |
| 38       | 556401,38 | 348056,76 | Геодезический метод | 0,50     | —        |
| 39       | 556336,53 | 348131,97 | Геодезический метод | 0,50     | —        |
| 40       | 556258,63 | 348222,04 | Геодезический метод | 0,50     | —        |
| 41       | 556193,50 | 348299,40 | Геодезический метод | 0,50     | —        |

**ГРАФИЧЕСКОЕ ОПИСАНИЕ**

местоположения границ населенных пунктов, территориальных зон,  
особо охраняемых природных территорий,  
зон с особыми условиями использования территории

**Публичный сервитут в отношении земель и земельных участков в целях эксплуатации  
существующего линейного объекта системы электроснабжения регионального значения  
«Воздушная линия 35 кВ Л-624**

**Терезе-Красный Восток» и его неотъемлемых технологических частей**

(наименование объекта, местоположение границ которого описано)

**Сведения о местоположении границ объекта**

| <b>1</b> | <b>2</b>  | <b>3</b>  | <b>4</b>            | <b>5</b> | <b>6</b> |
|----------|-----------|-----------|---------------------|----------|----------|
| 42       | 556063,22 | 348452,56 | Геодезический метод | 0,50     | —        |
| 43       | 556003,82 | 348524,20 | Геодезический метод | 0,50     | —        |
| 44       | 555921,57 | 348622,80 | Геодезический метод | 0,50     | —        |
| 45       | 555880,09 | 348671,67 | Геодезический метод | 0,50     | —        |
| 46       | 555828,45 | 348735,74 | Геодезический метод | 0,50     | —        |
| 47       | 555828,28 | 349036,80 | Геодезический метод | 0,50     | —        |
| 48       | 555824,15 | 349148,17 | Геодезический метод | 0,50     | —        |
| 49       | 555822,51 | 349235,01 | Геодезический метод | 0,50     | —        |
| 50       | 555820,96 | 349326,93 | Геодезический метод | 0,50     | —        |
| 51       | 555819,52 | 349412,57 | Геодезический метод | 0,50     | —        |
| 52       | 555817,80 | 349505,38 | Геодезический метод | 0,50     | —        |
| 53       | 555815,92 | 349610,46 | Геодезический метод | 0,50     | —        |
| 54       | 555813,81 | 349702,14 | Геодезический метод | 0,50     | —        |
| 55       | 555812,27 | 349809,89 | Геодезический метод | 0,50     | —        |
| 56       | 555810,89 | 349930,02 | Геодезический метод | 0,50     | —        |
| 57       | 555806,93 | 349995,21 | Геодезический метод | 0,50     | —        |
| 58       | 555802,03 | 350097,56 | Геодезический метод | 0,50     | —        |
| 59       | 555798,42 | 350170,95 | Геодезический метод | 0,50     | —        |
| 60       | 555793,79 | 350267,46 | Геодезический метод | 0,50     | —        |
| 61       | 555789,01 | 350367,97 | Геодезический метод | 0,50     | —        |
| 62       | 555784,32 | 350460,93 | Геодезический метод | 0,50     | —        |
| 63       | 555778,28 | 350573,65 | Геодезический метод | 0,50     | —        |
| 64       | 555774,30 | 350659,94 | Геодезический метод | 0,50     | —        |



**ГРАФИЧЕСКОЕ ОПИСАНИЕ**

местоположения границ населенных пунктов, территориальных зон,  
особо охраняемых природных территорий,  
зон с особыми условиями использования территории

**Публичный сервитут в отношении земель и земельных участков в целях эксплуатации  
существующего линейного объекта системы электроснабжения регионального значения  
«Воздушная линия 35 кВ Л-624**

**Терезе-Красный Восток» и его неотъемлемых технологических частей**

(наименование объекта, местоположение границ которого описано)

**Сведения о местоположении границ объекта**

| <b>1</b> | <b>2</b>  | <b>3</b>  | <b>4</b>            | <b>5</b> | <b>6</b> |
|----------|-----------|-----------|---------------------|----------|----------|
| 65       | 555769,08 | 350759,19 | Геодезический метод | 0,50     | —        |
| 66       | 555764,28 | 350859,16 | Геодезический метод | 0,50     | —        |
| 67       | 555759,19 | 350958,69 | Геодезический метод | 0,50     | —        |
| 68       | 555754,05 | 351057,37 | Геодезический метод | 0,50     | —        |
| 69       | 555748,99 | 351158,13 | Геодезический метод | 0,50     | —        |
| 70       | 555744,06 | 351258,52 | Геодезический метод | 0,50     | —        |
| 71       | 555739,25 | 351358,29 | Геодезический метод | 0,50     | —        |
| 72       | 555734,72 | 351448,17 | Геодезический метод | 0,50     | —        |
| 73       | 555727,60 | 351597,23 | Геодезический метод | 0,50     | —        |
| 74       | 555723,15 | 351686,25 | Геодезический метод | 0,50     | —        |
| 75       | 555718,67 | 351774,63 | Геодезический метод | 0,50     | —        |
| 76       | 555715,31 | 351873,03 | Геодезический метод | 0,50     | —        |
| 77       | 555703,96 | 352088,13 | Геодезический метод | 0,50     | —        |
| 78       | 555689,54 | 352386,22 | Геодезический метод | 0,50     | —        |
| 79       | 555714,16 | 352478,06 | Геодезический метод | 0,50     | —        |
| 80       | 555740,73 | 352568,30 | Геодезический метод | 0,50     | —        |
| 81       | 555768,36 | 352664,22 | Геодезический метод | 0,50     | —        |
| 82       | 555791,48 | 352744,61 | Геодезический метод | 0,50     | —        |
| 83       | 555819,38 | 352840,66 | Геодезический метод | 0,50     | —        |
| 84       | 555847,30 | 352937,09 | Геодезический метод | 0,50     | —        |
| 85       | 555874,49 | 353032,52 | Геодезический метод | 0,50     | —        |
| 86       | 555904,81 | 353136,47 | Геодезический метод | 0,50     | —        |
| 87       | 555927,53 | 353208,14 | Геодезический метод | 0,50     | —        |

**ГРАФИЧЕСКОЕ ОПИСАНИЕ**

местоположения границ населенных пунктов, территориальных зон,  
особо охраняемых природных территорий,  
зон с особыми условиями использования территории

**Публичный сервитут в отношении земель и земельных участков в целях эксплуатации  
существующего линейного объекта системы электроснабжения регионального значения  
«Воздушная линия 35 кВ Л-624**

**Терезе-Красный Восток» и его неотъемлемых технологических частей**

(наименование объекта, местоположение границ которого описано)

**Сведения о местоположении границ объекта**

| <b>1</b> | <b>2</b>  | <b>3</b>  | <b>4</b>            | <b>5</b> | <b>6</b> |
|----------|-----------|-----------|---------------------|----------|----------|
| 88       | 556022,92 | 353541,46 | Геодезический метод | 0,50     | —        |
| 89       | 556099,52 | 353808,40 | Геодезический метод | 0,50     | —        |
| 90       | 556099,33 | 353809,95 | Геодезический метод | 0,50     | —        |
| 91       | 556098,71 | 353810,61 | Геодезический метод | 0,50     | —        |
| 92       | 556020,22 | 353863,21 | Геодезический метод | 0,50     | —        |
| 93       | 555939,00 | 353919,97 | Геодезический метод | 0,50     | —        |
| 94       | 555858,26 | 353975,43 | Геодезический метод | 0,50     | —        |
| 95       | 555788,97 | 354022,90 | Геодезический метод | 0,50     | —        |
| 96       | 555724,13 | 354069,34 | Геодезический метод | 0,50     | —        |
| 97       | 555676,13 | 354128,60 | Геодезический метод | 0,50     | —        |
| 98       | 555614,11 | 354207,42 | Геодезический метод | 0,50     | —        |
| 99       | 555575,71 | 354256,10 | Геодезический метод | 0,50     | —        |
| 100      | 555533,29 | 354309,50 | Геодезический метод | 0,50     | —        |
| 101      | 555390,10 | 354491,44 | Геодезический метод | 0,50     | —        |
| 102      | 555384,95 | 354574,84 | Геодезический метод | 0,50     | —        |
| 103      | 555378,62 | 354677,02 | Геодезический метод | 0,50     | —        |
| 104      | 555373,08 | 354774,88 | Геодезический метод | 0,50     | —        |
| 105      | 555367,51 | 354874,26 | Геодезический метод | 0,50     | —        |
| 106      | 555361,63 | 354975,21 | Геодезический метод | 0,50     | —        |
| 107      | 555355,91 | 355074,77 | Геодезический метод | 0,50     | —        |
| 108      | 555350,20 | 355175,97 | Геодезический метод | 0,50     | —        |
| 109      | 555344,87 | 355264,22 | Геодезический метод | 0,50     | —        |
| 110      | 555340,06 | 355343,91 | Геодезический метод | 0,50     | —        |

**ГРАФИЧЕСКОЕ ОПИСАНИЕ**

местоположения границ населенных пунктов, территориальных зон,  
особо охраняемых природных территорий,  
зон с особыми условиями использования территории

**Публичный сервитут в отношении земель и земельных участков в целях эксплуатации  
существующего линейного объекта системы электроснабжения регионального значения  
«Воздушная линия 35 кВ Л-624**

**Терезе-Красный Восток» и его неотъемлемых технологических частей**

(наименование объекта, местоположение границ которого описано)

**Сведения о местоположении границ объекта**

| <b>1</b> | <b>2</b>  | <b>3</b>  | <b>4</b>            | <b>5</b> | <b>6</b> |
|----------|-----------|-----------|---------------------|----------|----------|
| 111      | 555334,42 | 355435,87 | Геодезический метод | 0,50     | —        |
| 112      | 555330,17 | 355514,16 | Геодезический метод | 0,50     | —        |
| 113      | 555326,74 | 355588,04 | Геодезический метод | 0,50     | —        |
| 114      | 555321,62 | 355674,89 | Геодезический метод | 0,50     | —        |
| 115      | 555315,44 | 355769,32 | Геодезический метод | 0,50     | —        |
| 116      | 555312,59 | 355817,93 | Геодезический метод | 0,50     | —        |
| 117      | 555306,39 | 355925,57 | Геодезический метод | 0,50     | —        |
| 118      | 555302,06 | 356008,63 | Геодезический метод | 0,50     | —        |
| 119      | 555302,01 | 356008,96 | Геодезический метод | 0,50     | —        |
| 120      | 555280,72 | 356104,27 | Геодезический метод | 0,50     | —        |
| 121      | 555264,62 | 356177,91 | Геодезический метод | 0,50     | —        |
| 122      | 555250,57 | 356243,51 | Геодезический метод | 0,50     | —        |
| 123      | 555229,36 | 356340,52 | Геодезический метод | 0,50     | —        |
| 124      | 555217,01 | 356397,51 | Геодезический метод | 0,50     | —        |
| 125      | 555174,34 | 356591,97 | Геодезический метод | 0,50     | —        |
| 126      | 555159,76 | 356655,68 | Геодезический метод | 0,50     | —        |
| 127      | 555143,75 | 356732,09 | Геодезический метод | 0,50     | —        |
| 128      | 555123,77 | 356822,25 | Геодезический метод | 0,50     | —        |
| 129      | 555084,38 | 357006,12 | Геодезический метод | 0,50     | —        |
| 130      | 555069,50 | 357078,73 | Геодезический метод | 0,50     | —        |
| 131      | 555076,71 | 357139,64 | Геодезический метод | 0,50     | —        |
| 132      | 555088,11 | 357227,40 | Геодезический метод | 0,50     | —        |
| 133      | 555096,22 | 357288,44 | Геодезический метод | 0,50     | —        |

**ГРАФИЧЕСКОЕ ОПИСАНИЕ**

местоположения границ населенных пунктов, территориальных зон,  
особо охраняемых природных территорий,  
зон с особыми условиями использования территории

**Публичный сервитут в отношении земель и земельных участков в целях эксплуатации  
существующего линейного объекта системы электроснабжения регионального значения  
«Воздушная линия 35 кВ Л-624**

**Терезе-Красный Восток» и его неотъемлемых технологических частей**

(наименование объекта, местоположение границ которого описано)

**Сведения о местоположении границ объекта**

| <b>1</b> | <b>2</b>  | <b>3</b>  | <b>4</b>            | <b>5</b> | <b>6</b> |
|----------|-----------|-----------|---------------------|----------|----------|
| 134      | 555109,83 | 357394,23 | Геодезический метод | 0,50     | —        |
| 135      | 555124,37 | 357501,70 | Геодезический метод | 0,50     | —        |
| 136      | 555134,94 | 357585,49 | Геодезический метод | 0,50     | —        |
| 137      | 555145,57 | 357660,70 | Геодезический метод | 0,50     | —        |
| 138      | 555158,47 | 357758,78 | Геодезический метод | 0,50     | —        |
| 139      | 555171,80 | 357861,79 | Геодезический метод | 0,50     | —        |
| 140      | 555183,82 | 357952,43 | Геодезический метод | 0,50     | —        |
| 141      | 555194,69 | 358030,55 | Геодезический метод | 0,50     | —        |
| 142      | 555194,66 | 358031,28 | Геодезический метод | 0,50     | —        |
| 143      | 555182,39 | 358084,11 | Геодезический метод | 0,50     | —        |
| 144      | 555182,17 | 358084,66 | Геодезический метод | 0,50     | —        |
| 145      | 555181,21 | 358085,50 | Геодезический метод | 0,50     | —        |
| 146      | 555178,46 | 358086,66 | Геодезический метод | 0,50     | —        |
| 147      | 555177,08 | 358086,73 | Геодезический метод | 0,50     | —        |
| 148      | 555110,58 | 358065,62 | Геодезический метод | 0,50     | —        |
| 149      | 554975,62 | 358034,84 | Геодезический метод | 0,50     | —        |
| 150      | 554974,33 | 358033,89 | Геодезический метод | 0,50     | —        |
| 151      | 554974,11 | 358033,35 | Геодезический метод | 0,50     | —        |
| 152      | 554970,20 | 358016,90 | Геодезический метод | 0,50     | —        |
| 153      | 554970,68 | 358015,08 | Геодезический метод | 0,50     | —        |
| 154      | 554972,75 | 358012,84 | Геодезический метод | 0,50     | —        |
| 155      | 554974,22 | 358012,20 | Геодезический метод | 0,50     | —        |
| 156      | 554975,94 | 358013,19 | Геодезический метод | 0,50     | —        |

**ГРАФИЧЕСКОЕ ОПИСАНИЕ**

местоположения границ населенных пунктов, территориальных зон,  
особо охраняемых природных территорий,  
зон с особыми условиями использования территории

**Публичный сервитут в отношении земель и земельных участков в целях эксплуатации  
существующего линейного объекта системы электроснабжения регионального значения  
«Воздушная линия 35 кВ Л-624**

**Терезе-Красный Восток» и его неотъемлемых технологических частей**

(наименование объекта, местоположение границ которого описано)

**Сведения о местоположении границ объекта**

| <b>1</b> | <b>2</b>  | <b>3</b>  | <b>4</b>            | <b>5</b> | <b>6</b> |
|----------|-----------|-----------|---------------------|----------|----------|
| 157      | 554983,18 | 358025,51 | Геодезический метод | 0,50     | —        |
| 158      | 555112,43 | 358058,79 | Геодезический метод | 0,50     | —        |
| 159      | 555173,07 | 358074,89 | Геодезический метод | 0,50     | —        |
| 160      | 555186,72 | 358029,75 | Геодезический метод | 0,50     | —        |
| 161      | 555176,79 | 357953,25 | Геодезический метод | 0,50     | —        |
| 162      | 555164,76 | 357862,61 | Геодезический метод | 0,50     | —        |
| 163      | 555151,45 | 357759,70 | Геодезический метод | 0,50     | —        |
| 164      | 555138,55 | 357661,65 | Геодезический метод | 0,50     | —        |
| 165      | 555127,92 | 357586,43 | Геодезический метод | 0,50     | —        |
| 166      | 555117,35 | 357502,62 | Геодезический метод | 0,50     | —        |
| 167      | 555102,81 | 357395,16 | Геодезический метод | 0,50     | —        |
| 168      | 555089,20 | 357289,36 | Геодезический метод | 0,50     | —        |
| 169      | 555081,09 | 357228,33 | Геодезический метод | 0,50     | —        |
| 170      | 555069,68 | 357140,54 | Геодезический метод | 0,50     | —        |
| 171      | 555061,52 | 357077,14 | Геодезический метод | 0,50     | —        |
| 172      | 555061,55 | 357076,45 | Геодезический метод | 0,50     | —        |
| 173      | 555077,46 | 357004,61 | Геодезический метод | 0,50     | —        |
| 174      | 555116,85 | 356820,73 | Геодезический метод | 0,50     | —        |
| 175      | 555136,83 | 356730,58 | Геодезический метод | 0,50     | —        |
| 176      | 555152,85 | 356654,16 | Геодезический метод | 0,50     | —        |
| 177      | 555167,43 | 356590,43 | Геодезический метод | 0,50     | —        |
| 178      | 555210,10 | 356395,98 | Геодезический метод | 0,50     | —        |
| 179      | 555222,45 | 356339,00 | Геодезический метод | 0,50     | —        |

**ГРАФИЧЕСКОЕ ОПИСАНИЕ**

местоположения границ населенных пунктов, территориальных зон,  
особо охраняемых природных территорий,  
зон с особыми условиями использования территории

**Публичный сервитут в отношении земель и земельных участков в целях эксплуатации  
существующего линейного объекта системы электроснабжения регионального значения  
«Воздушная линия 35 кВ Л-624**

**Терезе-Красный Восток» и его неотъемлемых технологических частей**

(наименование объекта, местоположение границ которого описано)

**Сведения о местоположении границ объекта**

| <b>1</b> | <b>2</b>  | <b>3</b>  | <b>4</b>            | <b>5</b> | <b>6</b> |
|----------|-----------|-----------|---------------------|----------|----------|
| 180      | 555243,65 | 356241,99 | Геодезический метод | 0,50     | —        |
| 181      | 555257,71 | 356176,39 | Геодезический метод | 0,50     | —        |
| 182      | 555273,80 | 356102,74 | Геодезический метод | 0,50     | —        |
| 183      | 555293,96 | 356007,82 | Геодезический метод | 0,50     | —        |
| 184      | 555299,32 | 355925,20 | Геодезический метод | 0,50     | —        |
| 185      | 555305,52 | 355817,56 | Геодезический метод | 0,50     | —        |
| 186      | 555308,37 | 355768,94 | Геодезический метод | 0,50     | —        |
| 187      | 555314,55 | 355674,51 | Геодезический метод | 0,50     | —        |
| 188      | 555319,66 | 355587,70 | Геодезический метод | 0,50     | —        |
| 189      | 555323,10 | 355513,82 | Геодезический метод | 0,50     | —        |
| 190      | 555327,35 | 355435,50 | Геодезический метод | 0,50     | —        |
| 191      | 555332,98 | 355343,51 | Геодезический метод | 0,50     | —        |
| 192      | 555337,82 | 355263,85 | Геодезический метод | 0,50     | —        |
| 193      | 555343,09 | 355175,61 | Геодезический метод | 0,50     | —        |
| 194      | 555348,78 | 355074,42 | Геодезический метод | 0,50     | —        |
| 195      | 555354,51 | 354974,80 | Геодезический метод | 0,50     | —        |
| 196      | 555360,47 | 354873,89 | Геодезический метод | 0,50     | —        |
| 197      | 555365,95 | 354774,54 | Геодезический метод | 0,50     | —        |
| 198      | 555371,55 | 354676,64 | Геодезический метод | 0,50     | —        |
| 199      | 555377,88 | 354574,46 | Геодезический метод | 0,50     | —        |
| 200      | 555382,27 | 354490,06 | Геодезический метод | 0,50     | —        |
| 201      | 555382,70 | 354488,92 | Геодезический метод | 0,50     | —        |
| 202      | 555527,77 | 354305,07 | Геодезический метод | 0,50     | —        |

**ГРАФИЧЕСКОЕ ОПИСАНИЕ**

местоположения границ населенных пунктов, территориальных зон,  
особо охраняемых природных территорий,  
зон с особыми условиями использования территории

**Публичный сервитут в отношении земель и земельных участков в целях эксплуатации  
существующего линейного объекта системы электроснабжения регионального значения  
«Воздушная линия 35 кВ Л-624**

**Терезе-Красный Восток» и его неотъемлемых технологических частей**

(наименование объекта, местоположение границ которого описано)

**Сведения о местоположении границ объекта**

| <b>1</b> | <b>2</b>  | <b>3</b>  | <b>4</b>            | <b>5</b> | <b>6</b> |
|----------|-----------|-----------|---------------------|----------|----------|
| 203      | 555570,19 | 354251,66 | Геодезический метод | 0,50     | —        |
| 204      | 555608,59 | 354203,00 | Геодезический метод | 0,50     | —        |
| 205      | 555670,61 | 354124,17 | Геодезический метод | 0,50     | —        |
| 206      | 555718,84 | 354063,01 | Геодезический метод | 0,50     | —        |
| 207      | 555719,27 | 354062,60 | Геодезический метод | 0,50     | —        |
| 208      | 555784,85 | 354017,15 | Геодезический метод | 0,50     | —        |
| 209      | 555854,16 | 353969,66 | Геодезический метод | 0,50     | —        |
| 210      | 555934,88 | 353914,21 | Геодезический метод | 0,50     | —        |
| 211      | 556016,10 | 353857,45 | Геодезический метод | 0,50     | —        |
| 212      | 556088,74 | 353805,67 | Геодезический метод | 0,50     | —        |
| 213      | 556014,59 | 353543,88 | Геодезический метод | 0,50     | —        |
| 214      | 555917,25 | 353211,16 | Геодезический метод | 0,50     | —        |
| 215      | 555898,02 | 353138,48 | Геодезический метод | 0,50     | —        |
| 216      | 555867,75 | 353034,53 | Геодезический метод | 0,50     | —        |
| 217      | 555840,56 | 352939,09 | Геодезический метод | 0,50     | —        |
| 218      | 555812,64 | 352842,67 | Геодезический метод | 0,50     | —        |
| 219      | 555784,75 | 352746,61 | Геодезический метод | 0,50     | —        |
| 220      | 555761,62 | 352666,21 | Геодезический метод | 0,50     | —        |
| 221      | 555734,00 | 352570,32 | Геодезический метод | 0,50     | —        |
| 222      | 555707,43 | 352480,07 | Геодезический метод | 0,50     | —        |
| 223      | 555678,82 | 352387,72 | Геодезический метод | 0,50     | —        |
| 224      | 555678,73 | 352387,02 | Геодезический метод | 0,50     | —        |
| 225      | 555695,66 | 352087,89 | Геодезический метод | 0,50     | —        |

**ГРАФИЧЕСКОЕ ОПИСАНИЕ**

местоположения границ населенных пунктов, территориальных зон,  
особо охраняемых природных территорий,  
зон с особыми условиями использования территории

**Публичный сервитут в отношении земель и земельных участков в целях эксплуатации  
существующего линейного объекта системы электроснабжения регионального значения  
«Воздушная линия 35 кВ Л-624**

**Терезе-Красный Восток» и его неотъемлемых технологических частей**

(наименование объекта, местоположение границ которого описано)

**Сведения о местоположении границ объекта**

| <b>1</b> | <b>2</b>  | <b>3</b>  | <b>4</b>            | <b>5</b> | <b>6</b> |
|----------|-----------|-----------|---------------------|----------|----------|
| 226      | 555704,48 | 351872,61 | Геодезический метод | 0,50     | —        |
| 227      | 555711,31 | 351774,36 | Геодезический метод | 0,50     | —        |
| 228      | 555715,79 | 351685,99 | Геодезический метод | 0,50     | —        |
| 229      | 555720,24 | 351596,98 | Геодезический метод | 0,50     | —        |
| 230      | 555727,36 | 351447,92 | Геодезический метод | 0,50     | —        |
| 231      | 555731,89 | 351358,04 | Геодезический метод | 0,50     | —        |
| 232      | 555736,69 | 351258,27 | Геодезический метод | 0,50     | —        |
| 233      | 555741,63 | 351157,88 | Геодезический метод | 0,50     | —        |
| 234      | 555746,69 | 351057,11 | Геодезический метод | 0,50     | —        |
| 235      | 555751,85 | 350958,48 | Геодезический метод | 0,50     | —        |
| 236      | 555756,90 | 350858,89 | Геодезический метод | 0,50     | —        |
| 237      | 555761,76 | 350758,91 | Геодезический метод | 0,50     | —        |
| 238      | 555766,88 | 350659,67 | Геодезический метод | 0,50     | —        |
| 239      | 555770,92 | 350573,40 | Геодезический метод | 0,50     | —        |
| 240      | 555776,96 | 350460,66 | Геодезический метод | 0,50     | —        |
| 241      | 555781,65 | 350367,72 | Геодезический метод | 0,50     | —        |
| 242      | 555786,43 | 350267,21 | Геодезический метод | 0,50     | —        |
| 243      | 555791,05 | 350170,70 | Геодезический метод | 0,50     | —        |
| 244      | 555794,66 | 350097,31 | Геодезический метод | 0,50     | —        |
| 245      | 555799,57 | 349994,95 | Геодезический метод | 0,50     | —        |
| 246      | 555802,71 | 349929,96 | Геодезический метод | 0,50     | —        |
| 247      | 555804,90 | 349809,77 | Геодезический метод | 0,50     | —        |
| 248      | 555806,44 | 349702,02 | Геодезический метод | 0,50     | —        |



**ГРАФИЧЕСКОЕ ОПИСАНИЕ**

местоположения границ населенных пунктов, территориальных зон,  
особо охраняемых природных территорий,  
зон с особыми условиями использования территории

**Публичный сервитут в отношении земель и земельных участков в целях эксплуатации  
существующего линейного объекта системы электроснабжения регионального значения  
«Воздушная линия 35 кВ Л-624**

**Терезе-Красный Восток» и его неотъемлемых технологических частей**

(наименование объекта, местоположение границ которого описано)

**Сведения о местоположении границ объекта**

| <b>1</b> | <b>2</b>  | <b>3</b>  | <b>4</b>            | <b>5</b> | <b>6</b> |
|----------|-----------|-----------|---------------------|----------|----------|
| 249      | 555808,56 | 349610,33 | Геодезический метод | 0,50     | —        |
| 250      | 555810,43 | 349505,25 | Геодезический метод | 0,50     | —        |
| 251      | 555812,16 | 349412,44 | Геодезический метод | 0,50     | —        |
| 252      | 555813,60 | 349326,80 | Геодезический метод | 0,50     | —        |
| 253      | 555815,14 | 349234,88 | Геодезический метод | 0,50     | —        |
| 254      | 555816,78 | 349148,04 | Геодезический метод | 0,50     | —        |
| 255      | 555816,45 | 349038,17 | Геодезический метод | 0,50     | —        |
| 256      | 555818,44 | 348731,83 | Геодезический метод | 0,50     | —        |
| 257      | 555818,94 | 348730,52 | Геодезический метод | 0,50     | —        |
| 258      | 555874,35 | 348667,06 | Геодезический метод | 0,50     | —        |
| 259      | 555915,82 | 348618,20 | Геодезический метод | 0,50     | —        |
| 260      | 555998,06 | 348519,61 | Геодезический метод | 0,50     | —        |
| 261      | 556057,46 | 348447,96 | Геодезический метод | 0,50     | —        |
| 262      | 556187,76 | 348294,79 | Геодезический метод | 0,50     | —        |
| 263      | 556252,90 | 348217,42 | Геодезический метод | 0,50     | —        |
| 264      | 556330,82 | 348127,32 | Геодезический метод | 0,50     | —        |
| 265      | 556395,65 | 348052,14 | Геодезический метод | 0,50     | —        |
| 266      | 556449,57 | 347988,56 | Геодезический метод | 0,50     | —        |
| 267      | 556504,87 | 347924,03 | Геодезический метод | 0,50     | —        |
| 268      | 556576,72 | 347838,95 | Геодезический метод | 0,50     | —        |
| 269      | 556622,97 | 347784,47 | Геодезический метод | 0,50     | —        |
| 270      | 556668,54 | 347730,52 | Геодезический метод | 0,50     | —        |
| 271      | 556697,65 | 347641,23 | Геодезический метод | 0,50     | —        |

**ГРАФИЧЕСКОЕ ОПИСАНИЕ**

местоположения границ населенных пунктов, территориальных зон,  
особо охраняемых природных территорий,  
зон с особыми условиями использования территории

**Публичный сервитут в отношении земель и земельных участков в целях эксплуатации  
существующего линейного объекта системы электроснабжения регионального значения  
«Воздушная линия 35 кВ Л-624**

**Терезе-Красный Восток» и его неотъемлемых технологических частей**

(наименование объекта, местоположение границ которого описано)

**Сведения о местоположении границ объекта**

| <b>1</b> | <b>2</b>  | <b>3</b>  | <b>4</b>            | <b>5</b> | <b>6</b> |
|----------|-----------|-----------|---------------------|----------|----------|
| 272      | 556727,07 | 347551,99 | Геодезический метод | 0,50     | —        |
| 273      | 556757,61 | 347456,64 | Геодезический метод | 0,50     | —        |
| 274      | 556789,52 | 347359,42 | Геодезический метод | 0,50     | —        |
| 275      | 556825,36 | 347245,64 | Геодезический метод | 0,50     | —        |
| 276      | 556826,02 | 347244,68 | Геодезический метод | 0,50     | —        |
| 277      | 557186,79 | 346956,98 | Геодезический метод | 0,50     | —        |
| 278      | 557236,23 | 346919,93 | Геодезический метод | 0,50     | —        |
| 279      | 557294,18 | 346874,18 | Геодезический метод | 0,50     | —        |
| 280      | 557340,99 | 346837,42 | Геодезический метод | 0,50     | —        |
| 281      | 557401,19 | 346789,60 | Геодезический метод | 0,50     | —        |
| 282      | 557467,80 | 346736,73 | Геодезический метод | 0,50     | —        |
| 283      | 557522,69 | 346693,73 | Геодезический метод | 0,50     | —        |
| 284      | 557523,57 | 346693,33 | Геодезический метод | 0,50     | —        |
| 285      | 557620,92 | 346675,87 | Геодезический метод | 0,50     | —        |
| 286      | 557707,43 | 346660,57 | Геодезический метод | 0,50     | —        |
| 287      | 557791,06 | 346645,60 | Геодезический метод | 0,50     | —        |
| 288      | 557819,11 | 346581,81 | Геодезический метод | 0,50     | —        |
| 289      | 557841,65 | 346531,16 | Геодезический метод | 0,50     | —        |
| 1        | 557843,48 | 346529,97 | Геодезический метод | 0,50     | —        |

**ГРАФИЧЕСКОЕ ОПИСАНИЕ**

местоположения границ населенных пунктов, территориальных зон,  
особо охраняемых природных территорий,  
зон с особыми условиями использования территории

**Публичный сервитут в отношении земель и земельных участков в целях эксплуатации  
существующего линейного объекта системы электроснабжения регионального значения  
«Воздушная линия 35 кВ Л-624**

**Терезе-Красный Восток» и его неотъемлемых технологических частей**  
(наименование объекта, местоположение границ которого описано)

**Сведения о местоположении границ объекта**

**3. Сведения о характерных точках части (частей) границы объекта**

| Обозначение<br>характерных<br>точек части<br>границы | Координаты, м |   | Метод<br>определения<br>координат<br>характерной<br>точки | Средняя<br>квадратическая<br>погрешность<br>положения<br>характерной<br>точки (M <sub>t</sub> ), м | Описание<br>обозначения<br>точки на<br>местности (при<br>наличии) |
|--|---------------|---|---|--|---|
|  | X             | Y |   |  |   |
| 1  | 2             | 3 | 4   | 5  | 6   |
| Часть № —  |               |   |   |  |   |
| —  | —             | — | —   | —  | —   |

**ГРАФИЧЕСКОЕ ОПИСАНИЕ**

местоположения границ населенных пунктов, территориальных зон,  
особо охраняемых природных территорий,  
зон с особыми условиями использования территории

**Публичный сервитут в отношении земель и земельных участков в целях эксплуатации  
существующего линейного объекта системы электроснабжения регионального значения  
«Воздушная линия 35 кВ Л-624**

**Терезе-Красный Восток» и его неотъемлемых технологических частей**

(наименование объекта, местоположение границ которого описано)

**Сведения о местоположении измененных (уточненных) границ объекта****1. Система координат —****2. Сведения о характерных точках границ объекта**

| Обозначение<br>характерных точек<br>границ | Существующие<br>координаты, м |   | Измененные<br>(уточненные)<br>координаты, м |   | Метод<br>определения<br>координат<br>характерной<br>точки | Средняя<br>квадратическая<br>погрешность<br>положения<br>характерной<br>точки ( $M_t$ ), м | Описание<br>обозначения<br>точки на<br>местности<br>(при<br>наличии) |
|--|-------------------------------|---|---|---|---|--|--|
|  | X                             | Y | X   | Y |   |  |  |
| 1  | 2                             | 3 | 4   | 5 | 6   | 7  | 8  |
| —  | —                             | — | —   | — | —   | —  | —  |

**3. Сведения о характерных точках части (частей) границы объекта**

## Часть № —

| Обозначение<br>характерных точек<br>границ | Существующие<br>координаты, м |   | Измененные<br>(уточненные)<br>координаты, м |   | Метод<br>определения<br>координат<br>характерной<br>точки | Средняя<br>квадратическая<br>погрешность<br>положения<br>характерной<br>точки ( $M_t$ ), м | Описание<br>обозначения<br>точки на<br>местности<br>(при<br>наличии) |
|--|-------------------------------|---|---|---|---|--|--|
|  | X                             | Y | X   | Y |   |  |  |
| 1  | 2                             | 3 | 4   | 5 | 6   | 7  | 8  |
| —  | —                             | — | —   | — | —   | —  | —  |

## ГРАФИЧЕСКОЕ ОПИСАНИЕ

местоположения границ населенных пунктов, территориальных зон,  
особо охраняемых природных территорий,  
зон с особыми условиями использования территории

**Публичный сервитут в отношении земель и земельных участков в целях эксплуатации  
существующего линейного объекта системы электроснабжения регионального значения  
«Воздушная линия 35 кВ Л-624**

**Терезе-Красный Восток» и его неотъемлемых технологических частей**

(наименование объекта, местоположение границ которого описано)

## План границ объекта

### Основной лист

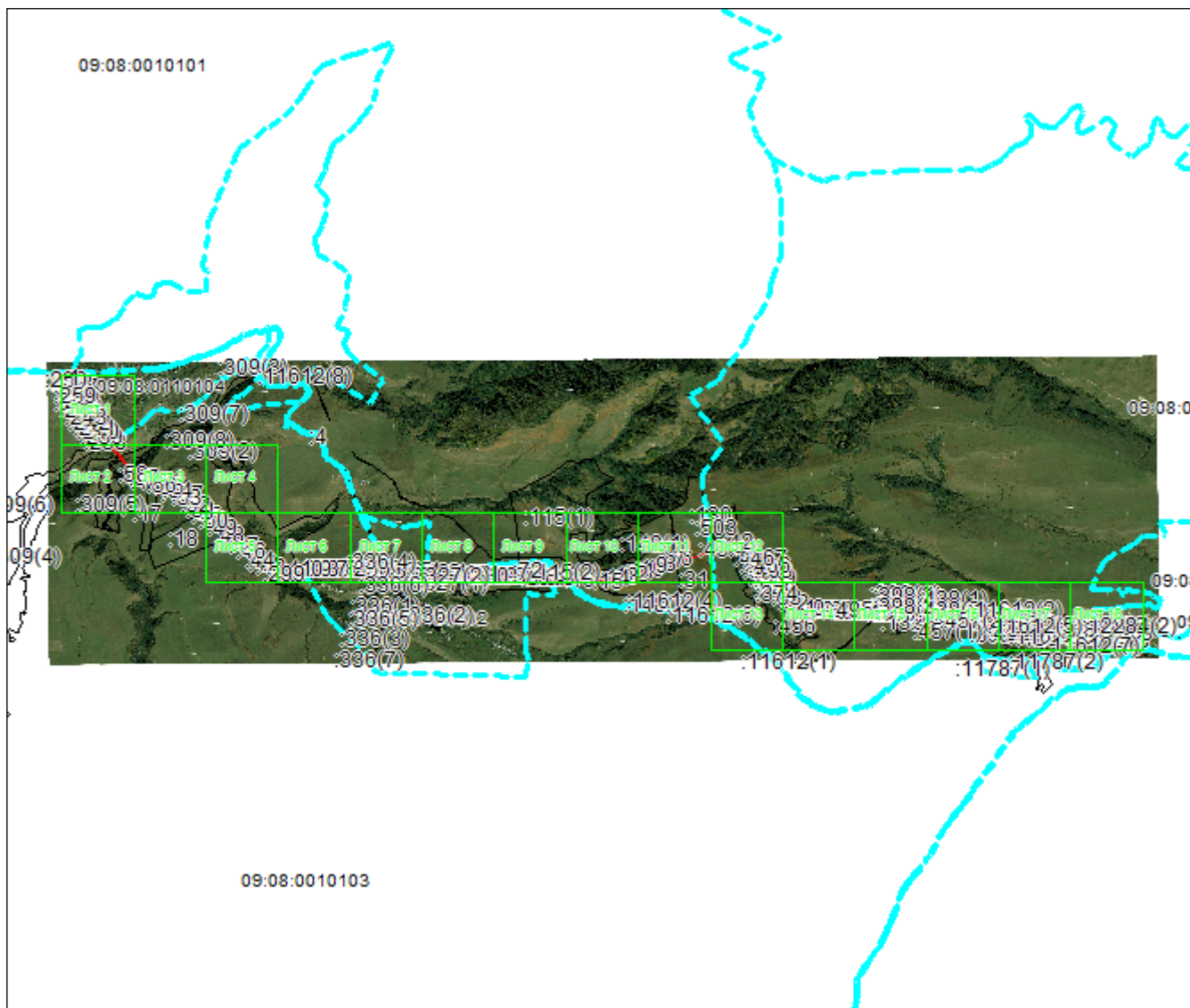

Масштаб 1: 73125

Используемые условные знаки и обозначения:



— область выносного листа,

23

— номер выносного листа.

Остальные используемые условные знаки и обозначения приведены на отдельной странице в конце раздела.

Подпись: *Валуйев Р. А.* Валуйев Р. А. Дата «16» сентября 2024 г.

Место для оттиска печати (при наличии) лица, составившего описание местоположения границ объекта



## ГРАФИЧЕСКОЕ ОПИСАНИЕ

местоположения границ населенных пунктов, территориальных зон,  
особо охраняемых природных территорий,  
зон с особыми условиями использования территории

**Публичный сервитут в отношении земель и земельных участков в целях эксплуатации  
существующего линейного объекта системы электроснабжения регионального значения  
«Воздушная линия 35 кВ Л-624**

**Терезе-Красный Восток» и его неотъемлемых технологических частей**  
(наименование объекта, местоположение границ которого описано)

## План границ объекта

### Выносной лист №1

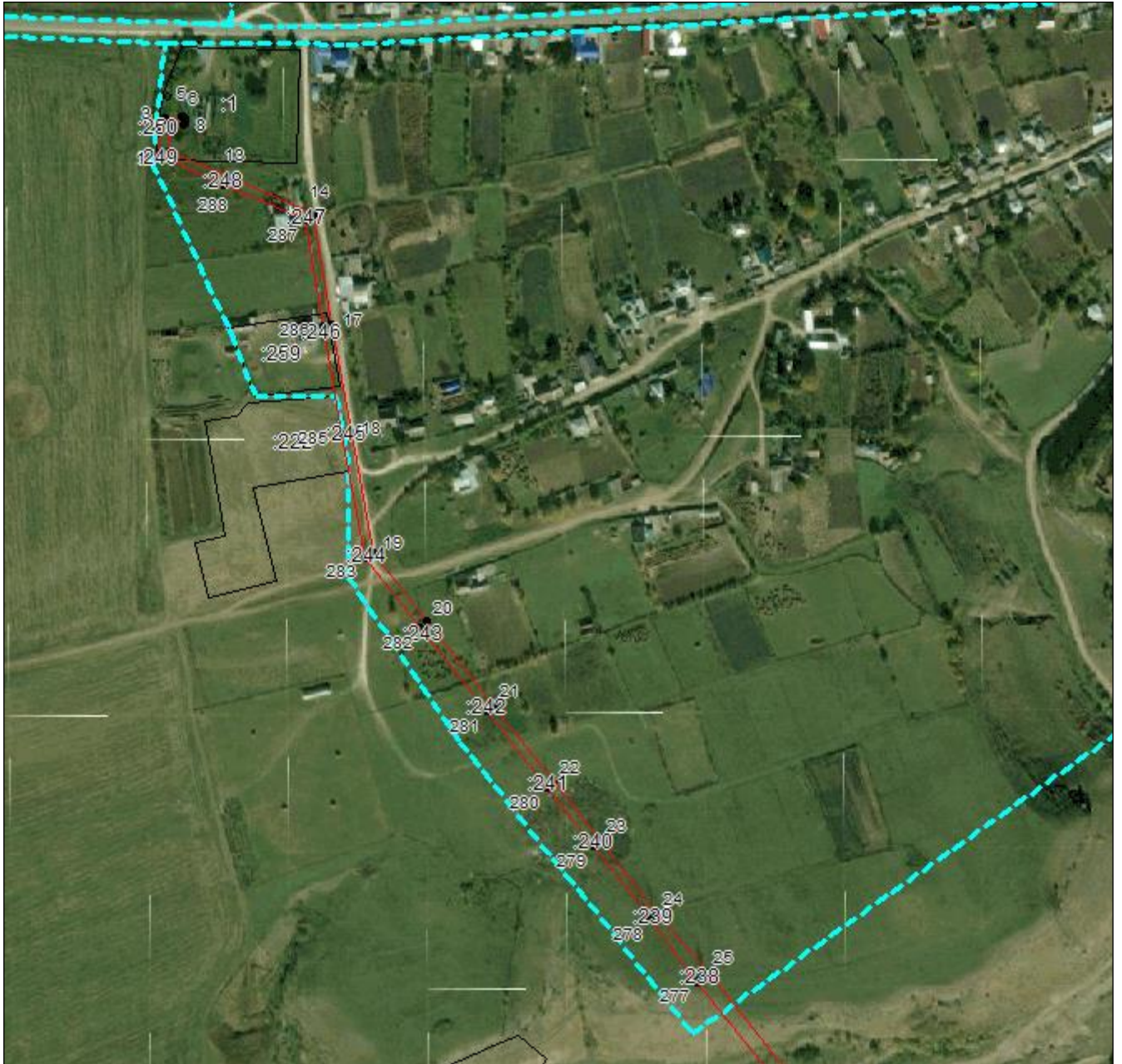

**Масштаб 1:5000**

Используемые условные знаки и обозначения приведены на отдельной странице в конце раздела.

Подпись *В.А. Валуев* **Валуев Р. А.** Дата «16» сентября 2024 г.

Место для оттиска печати (при наличии) лица, составившего описание местоположения границ объекта



## ГРАФИЧЕСКОЕ ОПИСАНИЕ

местоположения границ населенных пунктов, территориальных зон,  
особо охраняемых природных территорий,  
зон с особыми условиями использования территории

**Публичный сервитут в отношении земель и земельных участков в целях эксплуатации  
существующего линейного объекта системы электроснабжения регионального значения  
«Воздушная линия 35 кВ Л-624**

**Терезе-Красный Восток» и его неотъемлемых технологических частей**  
(наименование объекта, местоположение границ которого описано)

## План границ объекта

Выносной лист №2



**Масштаб 1:5000**

Используемые условные знаки и обозначения приведены на отдельной странице в конце раздела.

Подпись *В. А. Валуйев* **Валуйев Р. А.** Дата «16» сентября 2024 г.

Место для оттиска печати (при наличии) лица, составившего описание местоположения границ объекта



## ГРАФИЧЕСКОЕ ОПИСАНИЕ

местоположения границ населенных пунктов, территориальных зон,  
особо охраняемых природных территорий,  
зон с особыми условиями использования территории

**Публичный сервитут в отношении земель и земельных участков в целях эксплуатации  
существующего линейного объекта системы электроснабжения регионального значения  
«Воздушная линия 35 кВ Л-624**

**Терезе-Красный Восток» и его неотъемлемых технологических частей**

(наименование объекта, местоположение границ которого описано)

## План границ объекта

### Выносной лист №3



Масштаб 1:5000

Используемые условные знаки и обозначения приведены на отдельной странице в конце раздела.

Подпись *Валуев Р. А.* Валугев Р. А. Дата «16» сентября 2024 г.

Место для оттиска печати (при наличии) лица, составившего описание местоположения границ объекта





## ГРАФИЧЕСКОЕ ОПИСАНИЕ

местоположения границ населенных пунктов, территориальных зон,  
особо охраняемых природных территорий,  
зон с особыми условиями использования территории

**Публичный сервитут в отношении земель и земельных участков в целях эксплуатации  
существующего линейного объекта системы электроснабжения регионального значения  
«Воздушная линия 35 кВ Л-624**

**Терезе-Красный Восток» и его неотъемлемых технологических частей**  
(наименование объекта, местоположение границ которого описано)

## План границ объекта

### Выносной лист №4



**Масштаб 1:5000**

Используемые условные знаки и обозначения приведены на отдельной странице в конце раздела.

Подпись *Валуев Р. А.* **Валуев Р. А.** Дата «16» сентября 2024 г.

Место для оттиска печати (при наличии) лица, составившего описание местоположения границ объекта



## ГРАФИЧЕСКОЕ ОПИСАНИЕ

местоположения границ населенных пунктов, территориальных зон,  
особо охраняемых природных территорий,  
зон с особыми условиями использования территории

**Публичный сервитут в отношении земель и земельных участков в целях эксплуатации  
существующего линейного объекта системы электроснабжения регионального значения  
«Воздушная линия 35 кВ Л-624**

**Терезе-Красный Восток» и его неотъемлемых технологических частей**  
(наименование объекта, местоположение границ которого описано)

## План границ объекта

### Выносной лист №5



**Масштаб 1:5000**

Используемые условные знаки и обозначения приведены на отдельной странице в конце раздела.

Подпись *Валуев Р. А.* Валуев Р. А. Дата «16» сентября 2024 г.

Место для оттиска печати (при наличии) лица, составившего описание местоположения границ объекта



## ГРАФИЧЕСКОЕ ОПИСАНИЕ

местоположения границ населенных пунктов, территориальных зон,  
особо охраняемых природных территорий,  
зон с особыми условиями использования территории

**Публичный сервитут в отношении земель и земельных участков в целях эксплуатации  
существующего линейного объекта системы электроснабжения регионального значения  
«Воздушная линия 35 кВ Л-624  
Терезе-Красный Восток» и его неотъемлемых технологических частей**  
(наименование объекта, местоположение границ которого описано)

## План границ объекта

### Выносной лист №6

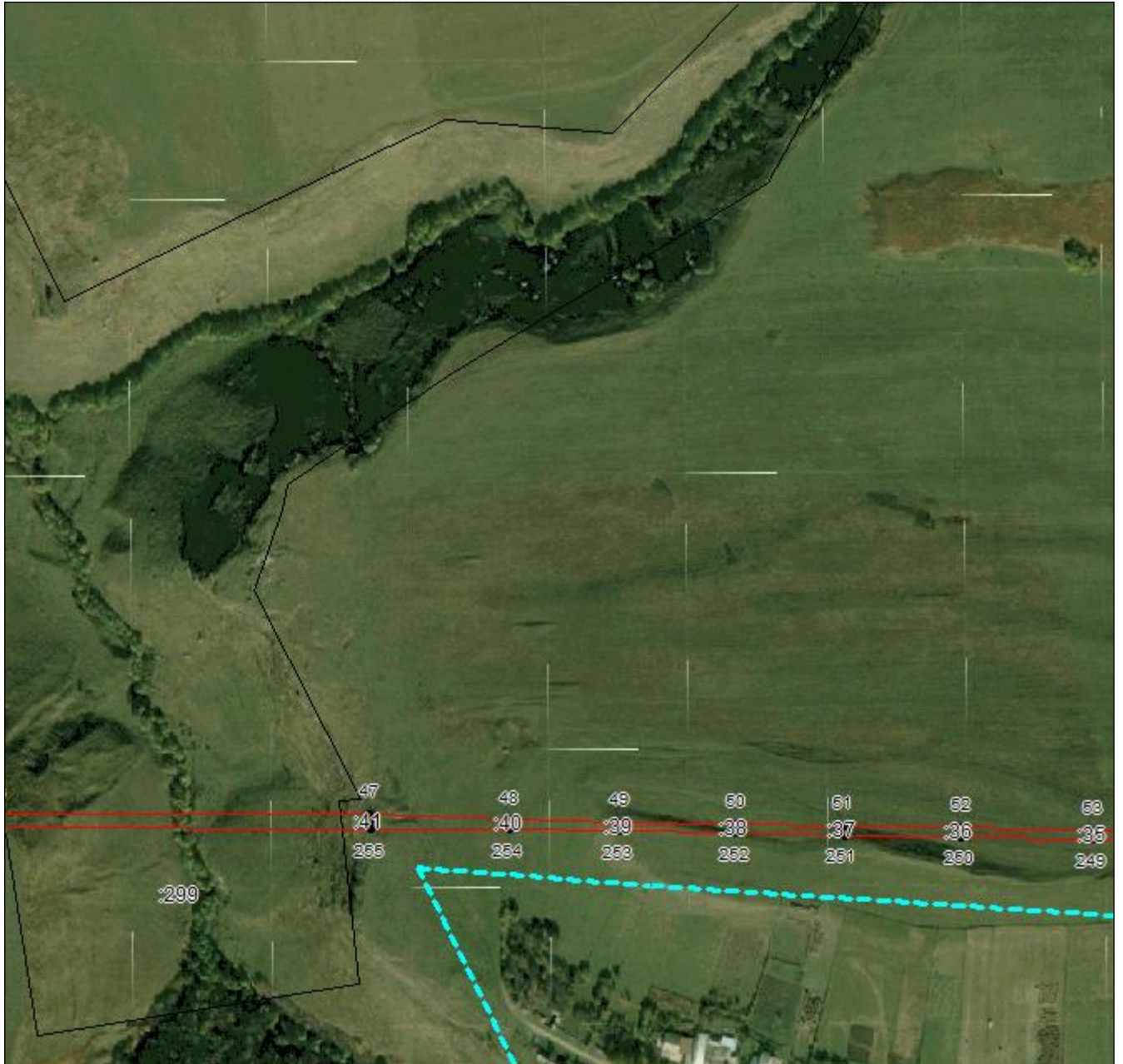

**Масштаб 1:5000**

Используемые условные знаки и обозначения приведены на отдельной странице в конце раздела.

Подпись *Валуев Р. А.* **Валуев Р. А.** Дата «16» сентября 2024 г.

Место для оттиска печати (при наличии) лица, составившего описание местоположения границ объекта



## ГРАФИЧЕСКОЕ ОПИСАНИЕ

местоположения границ населенных пунктов, территориальных зон,  
особо охраняемых природных территорий,  
зон с особыми условиями использования территории

**Публичный сервитут в отношении земель и земельных участков в целях эксплуатации  
существующего линейного объекта системы электроснабжения регионального значения  
«Воздушная линия 35 кВ Л-624  
Терезе-Красный Восток» и его неотъемлемых технологических частей**  
(наименование объекта, местоположение границ которого описано)

## План границ объекта

### Выносной лист №7



**Масштаб 1:5000**

Используемые условные знаки и обозначения приведены на отдельной странице в конце раздела.

Подпись *В. А. Валуйев* **Валуйев Р. А.** Дата «16» сентября 2024 г.

Место для оттиска печати (при наличии) лица, составившего описание местоположения границ объекта



## ГРАФИЧЕСКОЕ ОПИСАНИЕ

местоположения границ населенных пунктов, территориальных зон,  
особо охраняемых природных территорий,  
зон с особыми условиями использования территории

**Публичный сервитут в отношении земель и земельных участков в целях эксплуатации  
существующего линейного объекта системы электроснабжения регионального значения  
«Воздушная линия 35 кВ Л-624**

**Терезе-Красный Восток» и его неотъемлемых технологических частей**  
(наименование объекта, местоположение границ которого описано)

## План границ объекта

### Выносной лист №8



**Масштаб 1:5000**

Используемые условные знаки и обозначения приведены на отдельной странице в конце раздела.

Подпись *Валуев Р. А.* Валуев Р. А. Дата «16» сентября 2024 г.

Место для оттиска печати (при наличии) лица, составившего описание местоположения границ объекта



**ГРАФИЧЕСКОЕ ОПИСАНИЕ**

местоположения границ населенных пунктов, территориальных зон,  
особо охраняемых природных территорий,  
зон с особыми условиями использования территории

**Публичный сервитут в отношении земель и земельных участков в целях эксплуатации  
существующего линейного объекта системы электроснабжения регионального значения  
«Воздушная линия 35 кВ Л-624  
Терезе-Красный Восток» и его неотъемлемых технологических частей**  
(наименование объекта, местоположение границ которого описано)

**План границ объекта**

**Выносной лист №9**

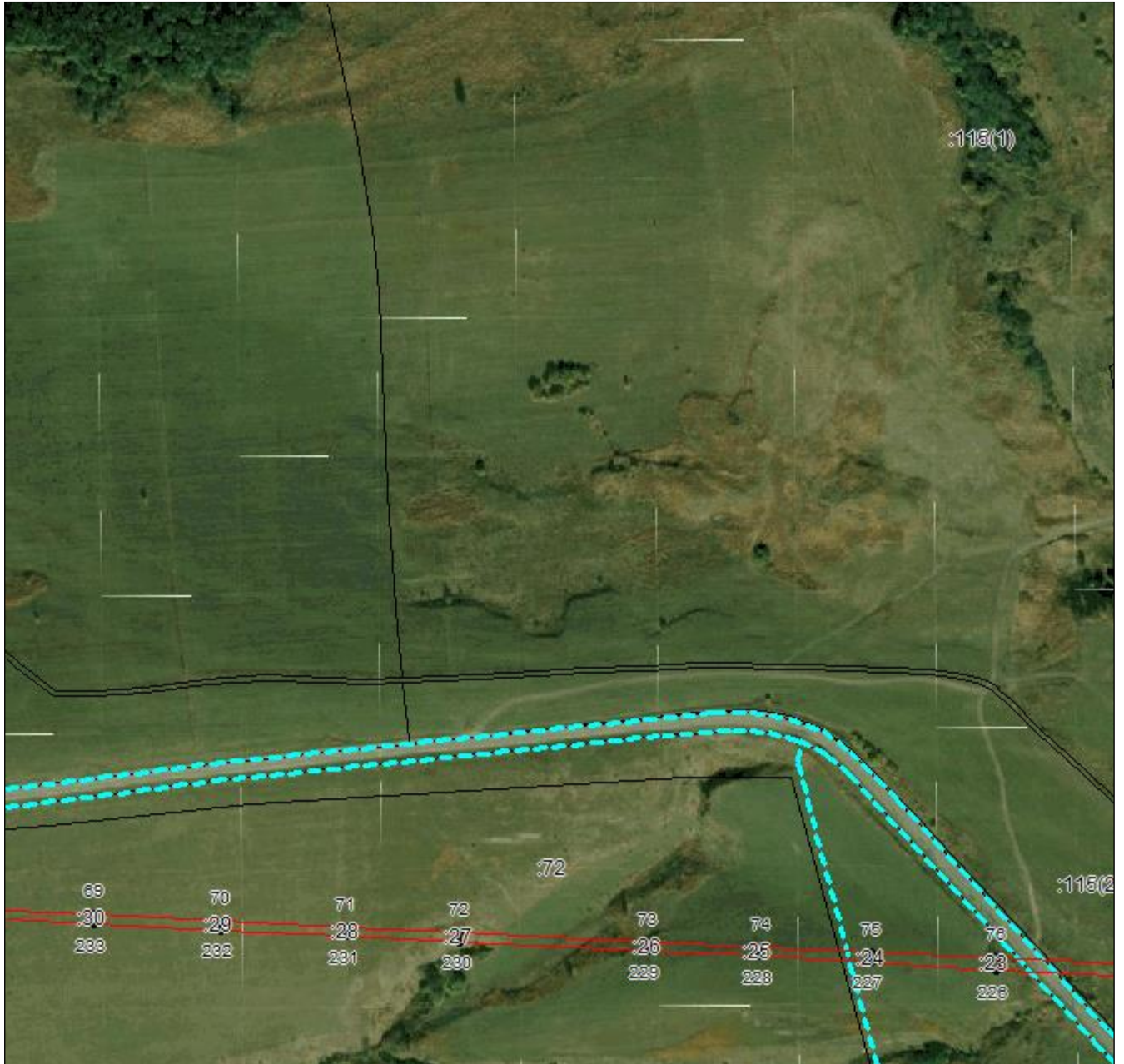

**Масштаб 1:5000**

Используемые условные знаки и обозначения приведены на отдельной странице в конце раздела.

Подпись  *Валуев Р. А.* Дата «16» сентября 2024 г.

Место для оттиска печати (при наличии) лица, составившего описание местоположения границ объекта



## ГРАФИЧЕСКОЕ ОПИСАНИЕ

местоположения границ населенных пунктов, территориальных зон,  
особо охраняемых природных территорий,  
зон с особыми условиями использования территории

**Публичный сервитут в отношении земель и земельных участков в целях эксплуатации  
существующего линейного объекта системы электроснабжения регионального значения  
«Воздушная линия 35 кВ Л-624  
Терезе-Красный Восток» и его неотъемлемых технологических частей**  
(наименование объекта, местоположение границ которого описано)

## План границ объекта

### Выносной лист №10



**Масштаб 1:5000**

Используемые условные знаки и обозначения приведены на отдельной странице в конце раздела.

Подпись *В. А. Валуйев* **Валуйев Р. А.** Дата «16» сентября 2024 г.

Место для оттиска печати (при наличии) лица, составившего описание местоположения границ объекта



## ГРАФИЧЕСКОЕ ОПИСАНИЕ

местоположения границ населенных пунктов, территориальных зон,  
особо охраняемых природных территорий,  
зон с особыми условиями использования территории

**Публичный сервитут в отношении земель и земельных участков в целях эксплуатации  
существующего линейного объекта системы электроснабжения регионального значения  
«Воздушная линия 35 кВ Л-624**

**Терезе-Красный Восток» и его неотъемлемых технологических частей**  
(наименование объекта, местоположение границ которого описано)

## План границ объекта

### Выносной лист №11



**Масштаб 1:5000**

Используемые условные знаки и обозначения приведены на отдельной странице в конце раздела.

Подпись *Валуев Р. А.* Валуев Р. А. Дата «16» сентября 2024 г.

Место для оттиска печати (при наличии) лица, составившего описание местоположения границ объекта





## ГРАФИЧЕСКОЕ ОПИСАНИЕ

местоположения границ населенных пунктов, территориальных зон,  
особо охраняемых природных территорий,  
зон с особыми условиями использования территории

**Публичный сервитут в отношении земель и земельных участков в целях эксплуатации  
существующего линейного объекта системы электроснабжения регионального значения  
«Воздушная линия 35 кВ Л-624**

**Терезе-Красный Восток» и его неотъемлемых технологических частей**  
(наименование объекта, местоположение границ которого описано)

## План границ объекта

### Выносной лист №12

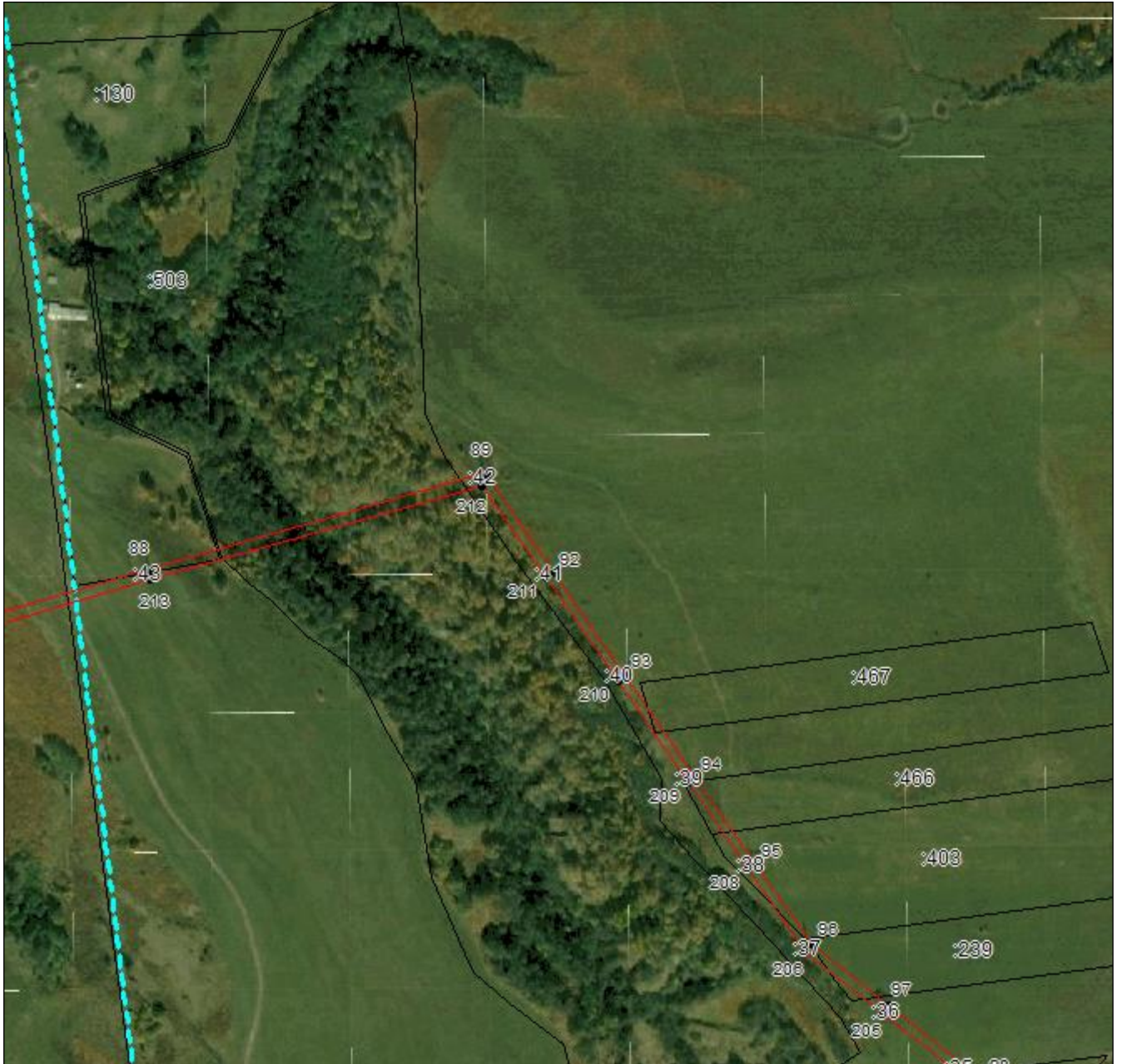

**Масштаб 1:5000**

Используемые условные знаки и обозначения приведены на отдельной странице в конце раздела.

Подпись *В. А. Валуйев* **Валуйев Р. А.** Дата «16» сентября 2024 г.

Место для оттиска печати (при наличии) лица, составившего описание местоположения границ объекта



## ГРАФИЧЕСКОЕ ОПИСАНИЕ

местоположения границ населенных пунктов, территориальных зон,  
особо охраняемых природных территорий,  
зон с особыми условиями использования территории

**Публичный сервитут в отношении земель и земельных участков в целях эксплуатации  
существующего линейного объекта системы электроснабжения регионального значения  
«Воздушная линия 35 кВ Л-624**

**Терезе-Красный Восток» и его неотъемлемых технологических частей**  
(наименование объекта, местоположение границ которого описано)

## План границ объекта

### Выносной лист №13



**Масштаб 1:5000**

Используемые условные знаки и обозначения приведены на отдельной странице в конце раздела.

Подпись *Валуев Р. А.* **Валуев Р. А.** Дата «16» сентября 2024 г.

Место для оттиска печати (при наличии) лица, составившего описание местоположения границ объекта



## ГРАФИЧЕСКОЕ ОПИСАНИЕ

местоположения границ населенных пунктов, территориальных зон,  
особо охраняемых природных территорий,  
зон с особыми условиями использования территории

**Публичный сервитут в отношении земель и земельных участков в целях эксплуатации  
существующего линейного объекта системы электроснабжения регионального значения  
«Воздушная линия 35 кВ Л-624**

**Терезе-Красный Восток» и его неотъемлемых технологических частей**  
(наименование объекта, местоположение границ которого описано)

## План границ объекта

### Выносной лист №14



**Масштаб 1:5000**

Используемые условные знаки и обозначения приведены на отдельной странице в конце раздела.

Подпись *Валуев Р. А.* **Валуев Р. А.** Дата «16» сентября 2024 г.

Место для оттиска печати (при наличии) лица, составившего описание местоположения границ объекта



## ГРАФИЧЕСКОЕ ОПИСАНИЕ

местоположения границ населенных пунктов, территориальных зон,  
особо охраняемых природных территорий,  
зон с особыми условиями использования территории

**Публичный сервитут в отношении земель и земельных участков в целях эксплуатации  
существующего линейного объекта системы электроснабжения регионального значения  
«Воздушная линия 35 кВ Л-624**

**Терезе-Красный Восток» и его неотъемлемых технологических частей**

(наименование объекта, местоположение границ которого описано)

## План границ объекта

### Выносной лист №15



**Масштаб 1:5000**

Используемые условные знаки и обозначения приведены на отдельной странице в конце раздела.

Подпись *Валугев Р. А.* Валугев Р. А. Дата «16» сентября 2024 г.

Место для оттиска печати (при наличии) лица, составившего описание местоположения границ объекта



## ГРАФИЧЕСКОЕ ОПИСАНИЕ

местоположения границ населенных пунктов, территориальных зон,  
особо охраняемых природных территорий,  
зон с особыми условиями использования территории

**Публичный сервитут в отношении земель и земельных участков в целях эксплуатации  
существующего линейного объекта системы электроснабжения регионального значения  
«Воздушная линия 35 кВ Л-624**

**Терезе-Красный Восток» и его неотъемлемых технологических частей**  
(наименование объекта, местоположение границ которого описано)

## План границ объекта

### Выносной лист №16

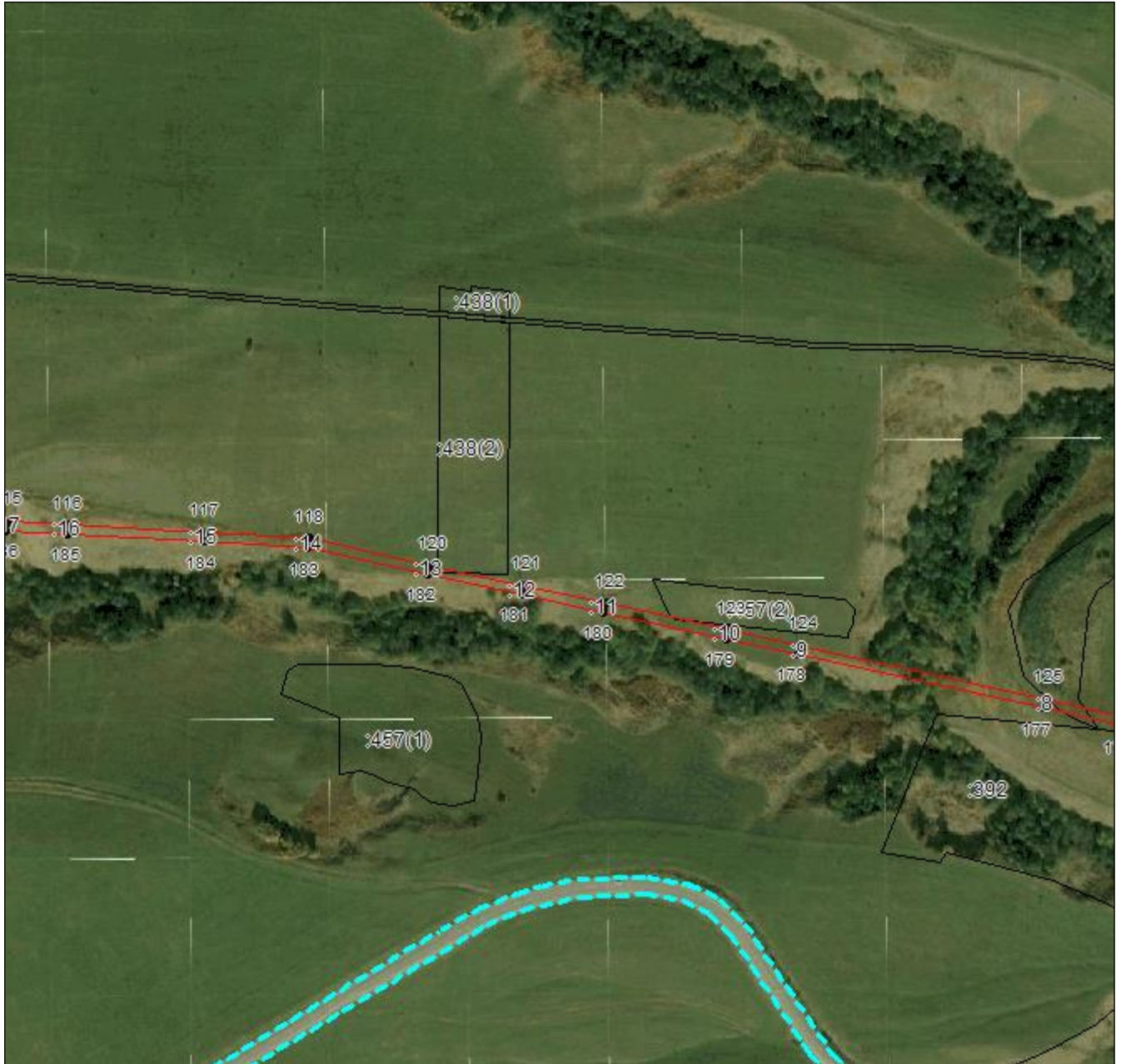

**Масштаб 1:5000**

Используемые условные знаки и обозначения приведены на отдельной странице в конце раздела.

Подпись *В. А. Валуйев* **Валуйев Р. А.** Дата «16» сентября 2024 г.

Место для оттиска печати (при наличии) лица, составившего описание местоположения границ объекта



## ГРАФИЧЕСКОЕ ОПИСАНИЕ

местоположения границ населенных пунктов, территориальных зон,  
особо охраняемых природных территорий,  
зон с особыми условиями использования территории

**Публичный сервитут в отношении земель и земельных участков в целях эксплуатации  
существующего линейного объекта системы электроснабжения регионального значения  
«Воздушная линия 35 кВ Л-624**

**Терезе-Красный Восток» и его неотъемлемых технологических частей**  
(наименование объекта, местоположение границ которого описано)

## План границ объекта

### Выносной лист №17



**Масштаб 1:5000**

Используемые условные знаки и обозначения приведены на отдельной странице в конце раздела.

Подпись *Валуйев Р. А.* Валуйев Р. А. Дата «16» сентября 2024 г.

Место для оттиска печати (при наличии) лица, составившего описание местоположения границ объекта



**ГРАФИЧЕСКОЕ ОПИСАНИЕ**

местоположения границ населенных пунктов, территориальных зон,  
особо охраняемых природных территорий,  
зон с особыми условиями использования территории

**Публичный сервитут в отношении земель и земельных участков в целях эксплуатации  
существующего линейного объекта системы электроснабжения регионального значения  
«Воздушная линия 35 кВ Л-624**

**Терезе-Красный Восток» и его неотъемлемых технологических частей**  
(наименование объекта, местоположение границ которого описано)

**План границ объекта**

**Выносной лист №18**



**Масштаб 1:5000**

Используемые условные знаки и обозначения приведены на отдельной странице в конце раздела.

Подпись  **Валуев Р. А.** Дата «16» сентября 2024 г.

Место для оттиска печати (при наличии) лица, составившего описание местоположения границ объекта



## ГРАФИЧЕСКОЕ ОПИСАНИЕ

местоположения границ населенных пунктов, территориальных зон,  
особо охраняемых природных территорий,  
зон с особыми условиями использования территории





**Публичный сервитут в отношении земель и земельных участков в целях эксплуатации  
существующего линейного объекта системы электроснабжения регионального значения  
«Воздушная линия 35 кВ Л-624**

**Терезе-Красный Восток» и его неотъемлемых технологических частей**

(наименование объекта, местоположение границ которого описано)

## План границ объекта

### Используемые условные знаки и обозначения:

-  – граница объекта,
-  – установленная граница муниципального образования,
-  – установленная граница населенного пункта,
-  – граница земельного участка,
-  – характерная точка объекта.

