

Сообщение об установлении публичного сервитута в интересах ПАО «Россети Северный Кавказ» в целях эксплуатации существующего линейного объекта системы электроснабжения регионального значения

В соответствии со статьей 39.42 Земельного кодекса Российской Федерации, в целях размещения объекта регионального значения линии электросетевого хозяйства «Воздушная линия 35 кВ Л-616 Зеленчукская-Казачья», на основании ходатайства ПАО «Россети Северный Кавказ» (ИНН 2632082033) от «16» сентября 2024 г., Министерство имущественных и земельных отношений Карачаево-Черкесской Республики планирует установить публичный сервитут в отношении следующих земельных участков:

№ п/п	Адрес или иное описание местоположения земельного участка	Кадастровый номер земельного участка	Категория земель	Вид разрешенного использования
1	Карачаево-Черкесская Республика, р-н Зеленчукский, подстанции и рабочие участки, трансформаторные подстанции, линии электро передач ОАО Карачаево-Черкесскэнерго	09:06:0000000:3	Земли населённых пунктов	Под объекты инженерного оборудования Электроснабжения
2	Российская Федерация, Карачаево-Черкесская Республика, р-н Зеленчукский, СПК Зеленчук	09:06:0000000:11	Земли сельскохозяйственного назначения	Для сельскохозяйственного производства
3	Карачаево-Черкесская Республика, р-н Зеленчукский, единое землепользование газопровода ст. Зеленчукская	09:06:0000000:12960	Земли населённых пунктов	Для объектов недвижимости газотранспортной системы ОАО "Газпром"
4	Российская Федерация, Карачаево-Черкесская Республика, р-н Зеленчукский	09:06:0000000:13010	Земли населённых пунктов	Под объекты энергетики

5	Российская Федерация, Карачаево-Черкесская Республика, р-н Зеленчукский	09:06:0000000:13043	Земли населённых пунктов	Под объекты энергетики
6	Российская Федерация, Карачаево-Черкесская Республика, р-н Зеленчукский	09:06:0000000:13052	Земли населённых пунктов	Под объекты энергетики
7	Российская Федерация, Карачаево-Черкесская Республика, р-н Зеленчукский	09:06:0000000:13053	Земли населённых пунктов	Под объекты энергетики
8	Российская Федерация, Карачаево-Черкесская Республика, р-н Зеленчукский, ст-ца Зеленчукская, автомобильная дорога Зеленчукская - Ильич км 7+210 – 12+500	09:06:0000000:14933	Земли населенных пунктов	Для эксплуатации автомобильной дороги
9	Российская Федерация, Карачаево-Черкесская Республика, Зеленчукский район, ст-ца Зеленчукская, ул. Карбышева	09:06:0000000:16746	Земли сельскохозяйственного назначения	трубопроводный транспорт
10	Российская Федерация, Карачаево-Черкесская Республика, Зеленчукский р-н, ст-ца Зеленчукская, ул. Кирова	09:06:0000000:16796	Земли населенных пунктов	Земельные участки(территории) общего пользования
11	Карачаево-Черкесская Республика, Зеленчукский р-н, ст-ца Зеленчукская, ул. Хуторская, з/у 37/1	09:06:0000000:16955	Земли населенных пунктов	Для ведения личного подсобного хозяйства (приусадебный земельный участок).

12	Карачаево-Черкесская Республика, р-н Зеленчукский, 100 метров восточнее ст. Зеленчукской	09:06:0020101:87	Земли сельскохозяйственного назначения	для садово-огородной бригады
13	Российская Федерация, Карачаево-Черкесская Республика, р-н Зеленчукский, ст-ца Зеленчукская, ул Подгорная, д 110	09:06:0021101:13	Земли населенных пунктов	Для ведения подсобного хозяйства
14	Российская Федерация, Карачаево-Черкесская Республика, р-н Зеленчукский, ст-ца Зеленчукская, ул Подгорная, д 112	09:06:0021101:169	Земли населенных пунктов	Для ведения личного подсобного хозяйства
15	Российская Федерация, Карачаево-Черкесская Республика, Зеленчукский район, Зеленчукское сельское поселение, северо-западная сторона ст. Зеленчукской, общественное пастбище	09:06:0021101:212	Земли сельскохозяйственного назначения	выпас сельскохозяйственных животных
16	Российская Федерация, Карачаево-Черкесская Республика, р-н Зеленчукский, ст-ца Зеленчукская, северная сторона ул.Восточной, рядом с ГРП	09:06:0021201:59	Земли населенных пунктов	растениеводство
17	Карачаево-Черкесская Республика, р-н. Зеленчукский	09:06:0021201:157	Земли населенных пунктов	Под объекты энергетики
18	Карачаево-Черкесская Республика, р-н. Зеленчукский	09:06:0021201:211	-	-

19	Карачаево-Черкесская Республика, р-н. Зеленчукский	09:06:0021201:212	-	-
20	Карачаево-Черкесская Республика, р-н. Зеленчукский	09:06:0021201:213	-	-
21	Карачаево-Черкесская Республика, р-н. Зеленчукский	09:06:0021201:214	-	-
22	Карачаево-Черкесская Республика, р-н. Зеленчукский	09:06:0021201:215	-	-
23	Карачаево-Черкесская Республика, р-н. Зеленчукский	09:06:0021201:216	-	-
24	Карачаево-Черкесская Республика, р-н. Зеленчукский	09:06:0021201:217	-	-
25	Карачаево-Черкесская Республика, р-н. Зеленчукский	09:06:0021201:218	-	-
26	Карачаево-Черкесская Республика, р-н. Зеленчукский	09:06:0021201:219	-	-
27	Карачаево-Черкесская Республика, р-н. Зеленчукский	09:06:0021201:220	-	-
28	Карачаево-Черкесская Республика, р-н. Зеленчукский	09:06:0021201:221	-	-
29	Карачаево-Черкесская Республика, р-н. Зеленчукский	09:06:0021201:222	-	-
30	Карачаево-Черкесская Республика, р-н. Зеленчукский	09:06:0021201:223	-	-

31	Российская Федерация, Карачаево-Черкесская Республика, р-н Зеленчукский, ст-ца Зеленчукская, тер СПК Зеленчук, рабочий участок (поле) №25, пашня уч. №1	09:06:0021201:325	Земли населенных пунктов	Для сельскохозяйственного производства
32	Российская Федерация, Карачаево-Черкесская Республика, р-н Зеленчукский, ст-ца Зеленчукская, тер СПК Зеленчук, рабочий участок поле №25, уч-к №1, южная сторона участка	09:06:0021201:502	Земли населенных пунктов	Для сельскохозяйственного производства
33	Российская Федерация, Карачаево-Черкесская Республика, р-н Зеленчукский, СПК Зеленчук, рабочий участок, поле №25, участок №1	09:06:0021201:614	Земли населенных пунктов	Для сельскохозяйственного производства
34	Российская Федерация, Карачаево-Черкесская Республика, р-н Зеленчукский, СПК Зеленчук, рабочий участок, поле №25, уч-к №1	09:06:0021201:616	Земли населенных пунктов	Для сельскохозяйственного производства
35	Российская Федерация, Карачаево-Черкесская Республика, р-н Зеленчукский, СПК Зеленчук, рабочий участок, поле №25, уч-к №1	09:06:0021201:617	Земли населенных пунктов	Для сельскохозяйственного производства
36	Российская Федерация, Карачаево-Черкесская	09:06:0021201:650	Земли населенных пунктов	Для сельскохозяйственного

	Республика, р-н Зеленчукский, ст-ца Зеленчукская, тер СПК Зеленчук, рабочий участок, поле №23, пашня, уч №1			производства
37	Российская Федерация, Карачаево-Черкесская Республика, р-н Зеленчукский, ст-ца Зеленчукская, тер СПК Зеленчук, рабочий участок (поле) №23, пашня, уч-к №1	09:06:0021201:726	Земли населенных пунктов	Для сельскохозяйственного производства
38	Российская Федерация, Карачаево-Черкесская Республика, Зеленчукский р-н, Зеленчукское сельское поселение, с южной стороны земельного участка с кадастровым номером 09:06:0000000:15622	09:06:0021201:1178	Земли сельскохозяйственного назначения	Сенокошение
39	Российская Федерация, Карачаево-Черкесская республика, р-н Зеленчукский, Зеленчукское сельское поселение, в 127 м от участка с к/н 09:06:0021201:363, по направлению на юго-запад	09:06:0021201:1180	Земли сельскохозяйственного назначения	выпас сельскохозяйственных животных
40	Российская Федерация, Карачаево-Черкесская Республика, р-н Зеленчукский, ст-ца Зеленчукская, тер СПК Зеленчук, рабочий участок (поле) №25, пашня уч.	09:06:0021201:1184	Земли населенных пунктов	Для сельскохозяйственного производства

	№1			
41	Российская Федерация, Карачаево-Черкесская Республика, Зеленчукский район, правая сторона р. Хуса, 300 метров севернее от Садово-огородной бригады	09:06:0021203:215	Земли сельскохозяйственного назначения	для организации и развития КФХ
42	Российская Федерация, Карачаево-Черкесская Республика, Зеленчукский муниципальный район, сельское поселение Зеленчукское, ст-ца Зеленчукская, ул. Северная, з/у 1	09:06:0040101:259	Земли населенных пунктов	для ведения личного подсобного хозяйства (приусадебный земельный участок)
43	Карачаево-Черкесская Республика, р-н. Зеленчукский, ст-ца. Зеленчукская, ул. Красноармейская, д. 374	09:06:0040102:6	Земли населенных пунктов	Для ведения личного подсобного хозяйства
44	Российская Федерация, Карачаево-Черкесская Республика, Зеленчукский район, ст-ца Зеленчукская, ул. Зеленчукская, д. 231	09:06:0040103:3	Земли населенных пунктов	Для ведения личного подсобного хозяйства
45	Карачаево-Черкесская Республика, р-н. Зеленчукский, ст-ца. Зеленчукская, ул. Пролетарская, д. 90	09:06:0040113:7	Земли населенных пунктов	Для ведения личного подсобного хозяйства

46	Карачаево-Черкесская Республика, р-н. Зеленчукский, ст-ца. Зеленчукская, ул. Восточная, д. 60	09:06:0040113:11	Земли населенных пунктов	Для ведения личного подсобного хозяйства
47	Российская Федерация, Карачаево-Черкесская Республика, Зеленчукский район, ст-ца. Зеленчукская, ул. Восточная, 66	09:06:0040113:13	Земли населенных пунктов	Для ведения личного подсобного хозяйства
48	Российская Федерация, Карачаево-Черкесская Республика, Зеленчукский район, станица Зеленчукская, ул. Пролетарская, д. 88	09:06:0040113:32	Земли населенных пунктов	Для ведения личного подсобного хозяйства
49	Российская Федерация, Карачаево-Черкесская Республика, Зеленчукский район, Зеленчукское сельское поселение, восточная окраина ст. Зеленчукской	09:06:0040114:270	Земли населенных пунктов	Обеспечение сельскохозяйственного производства
50	Карачаево-Черкесская Республика, р-н. Зеленчукский, ст-ца. Зеленчукская, ул. Хуторская, д. 24	09:06:0040162:4	Земли населенных пунктов	Для ведения личного подсобного хозяйства
51	Карачаево-Черкесская респ, р-н Зеленчукский, ст-ца Зеленчукская, ул Хуторская, д 20	09:06:0040162:27	Земли населенных пунктов	Для ведения личного подсобного хозяйства
52	Российская Федерация, Карачаево-Черкесская Республика, р-н Зеленчукский, ст-ца Зеленчукская, ул	09:06:0040162:31	Земли населенных пунктов	Для ведения личного подсобного хозяйства

	Хуторская, д 26			
53	Карачаево-Черкесская Республика, Зеленчукский р-н, ст-ца Зеленчукская, ул. Хуторская, д. 34	09:06:0040162:38	Земли населенных пунктов	Для ведения личного подсобного хозяйства
54	Карачаево-Черкесская Республика, р-н. Зеленчукский, ст-ца. Зеленчукская, ул. Карбышева	09:06:0040201:34	Земли населенных пунктов	Для эксплуатации трансформаторной подстанции 35/10 "КАЗАЧЬЯ"
55	Российская Федерация, Карачаево-Черкесская Республика, р-н Зеленчукский, ст-ца Зеленчукская, ул Карбышева, д 32а	09:06:0040201:43	Земли населенных пунктов	Для сельскохозяйственного использования

В Министерстве имущественных отношений Карачаево-Черкесской Республики по адресу: г. Черкесск, ул. Кавказская, 19, кабинет № 9, с 14 до 18 часов по вторникам и четвергам (за исключением выходных и не рабочих дней) можно:

ознакомиться с поступившим ходатайством об установлении публичного сервитута и прилагаемым к нему описанием местоположения границ публичного сервитута и подать заявления об учете прав на земельные участки в течении 15 календарных дней с даты опубликования настоящего извещения;

в течение пятнадцати дней со дня опубликования сообщения подать заявление об учете прав на земельные участки, в отношении которых поступило ходатайство с приложением копий документов, подтверждающих эти права, в случае, если в Едином государственном реестре недвижимости отсутствуют сведения о зарегистрированных правах на земельные участки.

Настоящее сообщение размещено на официальных сайтах:

Министерства имущественных отношений Карачаево-Черкесской Республики minizo.kchgov.ru - новости;

Администрации Зеленчукского муниципального района zelenchukadminis.ru

ГРАФИЧЕСКОЕ ОПИСАНИЕ

местоположения границ населенных пунктов, территориальных зон,
особо охраняемых природных территорий,
зон с особыми условиями использования территории

Публичный сервитут в отношении земель и земельных участков в целях эксплуатации
существующего линейного объекта системы электроснабжения регионального значения
«Воздушная линия 35 кВ Л-616

Зеленчукская-Казачья» и его неотъемлемых технологических частей

(наименование объекта, местоположение границ которого описано (далее - объект)

ГРАФИЧЕСКОЕ ОПИСАНИЕ

местоположения границ населенных пунктов, территориальных зон,
особо охраняемых природных территорий,
зон с особыми условиями использования территории

**Публичный сервитут в отношении земель и земельных участков в целях эксплуатации
существующего линейного объекта системы электроснабжения регионального значения
«Воздушная линия 35 кВ Л-616**

Зеленчукская-Казачья» и его неотъемлемых технологических частей

(наименование объекта, местоположение границ которого описано)

№ п/п	Содержание	Номера листов
1	2	3
1	Сведения об объекте	
2	Сведения о местоположении границ объекта	
3	Сведения о местоположении измененных (уточненных) границ объекта	
4	План границ	
5	Приложение	
	<i>Доверенность серия: 26АА №5234929 от 14.04.2023</i>	—

ГРАФИЧЕСКОЕ ОПИСАНИЕ

местоположения границ населенных пунктов, территориальных зон,
особо охраняемых природных территорий,
зон с особыми условиями использования территории

**Публичный сервитут в отношении земель и земельных участков в целях эксплуатации
существующего линейного объекта системы электроснабжения регионального значения
«Воздушная линия 35 кВ Л-616**

Зеленчукская-Казачья» и его неотъемлемых технологических частей

(наименование объекта, местоположение границ которого описано)

Сведения об объекте

№ п/п	Характеристики объекта	Описание характеристик
1	2	3
1	Местоположение объекта	Карачаево-Черкесская Республика
2	Площадь объекта ± величина погрешности определения площади ($P \pm \Delta P$)	61632±434 кв.м
3	Иные характеристики объекта	Срок действия: продолжительность: 49

ГРАФИЧЕСКОЕ ОПИСАНИЕ

местоположения границ населенных пунктов, территориальных зон,
особо охраняемых природных территорий,
зон с особыми условиями использования территории

**Публичный сервитут в отношении земель и земельных участков в целях эксплуатации
существующего линейного объекта системы электроснабжения регионального значения
«Воздушная линия 35 кВ Л-616**

Зеленчукская-Казачья» и его неотъемлемых технологических частей

(наименование объекта, местоположение границ которого описано)

Сведения о местоположении границ объекта**1. Система координат МСК-09****2. Сведения о характерных точках границ объекта**

Обозначение характерных точек границ	Координаты, м		Метод определения координат характерной точки	Средняя квадратическая погрешность положения характерной точки (M _t), м	Описание обозначения точки на местности (при наличии)
	X	Y			
1	2	3	4	5	6
1	549756,27	289432,01	Геодезический метод	0,50	—
2	549758,10	289432,95	Геодезический метод	0,50	—
3	549766,94	289447,20	Геодезический метод	0,50	—
4	549767,15	289447,69	Геодезический метод	0,50	—
5	549790,96	289528,09	Геодезический метод	0,50	—
6	549829,09	289656,28	Геодезический метод	0,50	—
7	549874,29	289806,06	Геодезический метод	0,50	—
8	549921,91	289966,10	Геодезический метод	0,50	—
9	549972,26	290138,73	Геодезический метод	0,50	—
10	549972,33	290139,14	Геодезический метод	0,50	—
11	549981,57	290261,86	Геодезический метод	0,50	—
12	549988,20	290346,98	Геодезический метод	0,50	—
13	550086,67	290386,10	Геодезический метод	0,50	—
14	550171,41	290420,43	Геодезический метод	0,50	—
15	550172,62	290422,65	Геодезический метод	0,50	—
16	550155,30	290515,42	Геодезический метод	0,50	—
17	550135,56	290614,15	Геодезический метод	0,50	—
18	550116,27	290709,17	Геодезический метод	0,50	—

ГРАФИЧЕСКОЕ ОПИСАНИЕ

местоположения границ населенных пунктов, территориальных зон,
особо охраняемых природных территорий,
зон с особыми условиями использования территории

**Публичный сервитут в отношении земель и земельных участков в целях эксплуатации
существующего линейного объекта системы электроснабжения регионального значения
«Воздушная линия 35 кВ Л-616**

Зеленчукская-Казачья» и его неотъемлемых технологических частей

(наименование объекта, местоположение границ которого описано)

Сведения о местоположении границ объекта

1	2	3	4	5	6
19	550098,81	290795,12	Геодезический метод	0,50	—
20	550061,61	290979,87	Геодезический метод	0,50	—
21	550044,40	291064,52	Геодезический метод	0,50	—
22	550044,17	291065,12	Геодезический метод	0,50	—
23	550041,84	291066,03	Геодезический метод	0,50	—
24	549937,22	291033,53	Геодезический метод	0,50	—
25	549816,20	290996,69	Геодезический метод	0,50	—
26	549717,82	290966,56	Геодезический метод	0,50	—
27	549627,08	290939,80	Геодезический метод	0,50	—
28	549585,67	291031,04	Геодезический метод	0,50	—
29	549544,31	291122,42	Геодезический метод	0,50	—
30	549503,13	291213,36	Геодезический метод	0,50	—
31	549461,51	291305,14	Геодезический метод	0,50	—
32	549420,80	291394,17	Геодезический метод	0,50	—
33	549372,92	291500,78	Геодезический метод	0,50	—
34	549372,83	291500,96	Геодезический метод	0,50	—
35	549370,62	291501,90	Геодезический метод	0,50	—
36	549182,69	291456,37	Геодезический метод	0,50	—
37	549123,28	291442,40	Геодезический метод	0,50	—
38	549045,24	291424,66	Геодезический метод	0,50	—
39	549016,19	291529,42	Геодезический метод	0,50	—
40	548990,41	291622,44	Геодезический метод	0,50	—
41	548964,80	291716,01	Геодезический метод	0,50	—

ГРАФИЧЕСКОЕ ОПИСАНИЕ

местоположения границ населенных пунктов, территориальных зон,
особо охраняемых природных территорий,
зон с особыми условиями использования территории

**Публичный сервитут в отношении земель и земельных участков в целях эксплуатации
существующего линейного объекта системы электроснабжения регионального значения
«Воздушная линия 35 кВ Л-616**

Зеленчукская-Казачья» и его неотъемлемых технологических частей

(наименование объекта, местоположение границ которого описано)

Сведения о местоположении границ объекта

1	2	3	4	5	6
42	548939,50	291808,73	Геодезический метод	0,50	—
43	548913,76	291903,06	Геодезический метод	0,50	—
44	548887,38	291999,13	Геодезический метод	0,50	—
45	548858,95	292102,62	Геодезический метод	0,50	—
46	548833,15	292196,82	Геодезический метод	0,50	—
47	548802,82	292307,24	Геодезический метод	0,50	—
48	548773,66	292394,71	Геодезический метод	0,50	—
49	548748,79	292468,78	Геодезический метод	0,50	—
50	548725,09	292540,08	Геодезический метод	0,50	—
51	548693,01	292635,71	Геодезический метод	0,50	—
52	548665,57	292719,01	Геодезический метод	0,50	—
53	548637,96	292800,83	Геодезический метод	0,50	—
54	548576,71	292986,26	Геодезический метод	0,50	—
55	548576,54	292986,64	Геодезический метод	0,50	—
56	548575,70	292987,43	Геодезический метод	0,50	—
57	548476,65	293036,36	Геодезический метод	0,50	—
58	548354,60	293103,13	Геодезический метод	0,50	—
59	548353,40	293103,36	Геодезический метод	0,50	—
60	548212,52	293086,44	Геодезический метод	0,50	—
61	548088,07	293075,60	Геодезический метод	0,50	—
62	547979,86	293066,20	Геодезический метод	0,50	—
63	547907,45	293059,99	Геодезический метод	0,50	—
64	547831,10	293055,35	Геодезический метод	0,50	—

ГРАФИЧЕСКОЕ ОПИСАНИЕ

местоположения границ населенных пунктов, территориальных зон,
особо охраняемых природных территорий,
зон с особыми условиями использования территории

**Публичный сервитут в отношении земель и земельных участков в целях эксплуатации
существующего линейного объекта системы электроснабжения регионального значения
«Воздушная линия 35 кВ Л-616**

Зеленчукская-Казачья» и его неотъемлемых технологических частей

(наименование объекта, местоположение границ которого описано)

Сведения о местоположении границ объекта

1	2	3	4	5	6
65	547729,59	293066,91	Геодезический метод	0,50	—
66	547588,85	293086,27	Геодезический метод	0,50	—
67	547487,70	293099,98	Геодезический метод	0,50	—
68	547385,83	293115,64	Геодезический метод	0,50	—
69	547340,46	293255,47	Геодезический метод	0,50	—
70	547320,95	293316,33	Геодезический метод	0,50	—
71	547265,14	293492,94	Геодезический метод	0,50	—
72	547233,89	293593,09	Геодезический метод	0,50	—
73	547233,72	293593,49	Геодезический метод	0,50	—
74	547231,77	293594,48	Геодезический метод	0,50	—
75	547121,42	293582,75	Геодезический метод	0,50	—
76	547004,43	293571,77	Геодезический метод	0,50	—
77	546985,16	293613,76	Геодезический метод	0,50	—
78	546980,72	293633,35	Геодезический метод	0,50	—
79	546980,50	293633,91	Геодезический метод	0,50	—
80	546978,55	293634,90	Геодезический метод	0,50	—
81	546976,44	293634,66	Геодезический метод	0,50	—
82	546974,94	293633,67	Геодезический метод	0,50	—
83	546974,67	293632,58	Геодезический метод	0,50	—
84	546975,59	293612,43	Геодезический метод	0,50	—
85	546975,75	293611,73	Геодезический метод	0,50	—
86	546997,44	293561,09	Геодезический метод	0,50	—
87	546999,27	293559,88	Геодезический метод	0,50	—

ГРАФИЧЕСКОЕ ОПИСАНИЕ

местоположения границ населенных пунктов, территориальных зон,
особо охраняемых природных территорий,
зон с особыми условиями использования территории

**Публичный сервитут в отношении земель и земельных участков в целях эксплуатации
существующего линейного объекта системы электроснабжения регионального значения
«Воздушная линия 35 кВ Л-616**

Зеленчукская-Казачья» и его неотъемлемых технологических частей

(наименование объекта, местоположение границ которого описано)

Сведения о местоположении границ объекта

1	2	3	4	5	6
88	546999,51	293559,89	Геодезический метод	0,50	—
89	547122,00	293574,68	Геодезический метод	0,50	—
90	547226,54	293584,23	Геодезический метод	0,50	—
91	547257,42	293490,50	Геодезический метод	0,50	—
92	547288,75	293393,58	Геодезический метод	0,50	—
93	547314,21	293314,13	Геодезический метод	0,50	—
94	547333,71	293253,27	Геодезический метод	0,50	—
95	547378,46	293107,79	Геодезический метод	0,50	—
96	547380,12	293106,39	Геодезический метод	0,50	—
97	547486,79	293092,94	Геодезический метод	0,50	—
98	547587,99	293079,11	Геодезический метод	0,50	—
99	547728,74	293059,67	Геодезический метод	0,50	—
100	547829,53	293043,37	Геодезический метод	0,50	—
101	547829,85	293043,34	Геодезический метод	0,50	—
102	547830,07	293043,35	Геодезический метод	0,50	—
103	547907,82	293052,03	Геодезический метод	0,50	—
104	547980,19	293058,12	Геодезический метод	0,50	—
105	548088,56	293067,54	Геодезический метод	0,50	—
106	548213,20	293078,44	Геодезический метод	0,50	—
107	548350,80	293087,52	Геодезический метод	0,50	—
108	548473,04	293029,39	Геодезический метод	0,50	—
109	548568,82	292980,03	Геодезический метод	0,50	—
110	548630,30	292798,21	Геодезический метод	0,50	—

ГРАФИЧЕСКОЕ ОПИСАНИЕ

местоположения границ населенных пунктов, территориальных зон,
особо охраняемых природных территорий,
зон с особыми условиями использования территории

**Публичный сервитут в отношении земель и земельных участков в целях эксплуатации
существующего линейного объекта системы электроснабжения регионального значения
«Воздушная линия 35 кВ Л-616**

Зеленчукская-Казачья» и его неотъемлемых технологических частей

(наименование объекта, местоположение границ которого описано)

Сведения о местоположении границ объекта

1	2	3	4	5	6
111	548657,91	292716,40	Геодезический метод	0,50	—
112	548685,48	292633,29	Геодезический метод	0,50	—
113	548717,43	292537,47	Геодезический метод	0,50	—
114	548741,13	292466,16	Геодезический метод	0,50	—
115	548766,00	292392,09	Геодезический метод	0,50	—
116	548794,91	292305,65	Геодезический метод	0,50	—
117	548825,33	292194,77	Геодезический метод	0,50	—
118	548851,15	292100,46	Геодезический метод	0,50	—
119	548879,58	291996,97	Геодезический метод	0,50	—
120	548905,94	291901,01	Геодезический метод	0,50	—
121	548931,69	291806,57	Геодезический метод	0,50	—
122	548956,98	291713,96	Геодезический метод	0,50	—
123	548982,69	291620,22	Геодезический метод	0,50	—
124	549008,49	291527,34	Геодезический метод	0,50	—
125	549039,22	291415,49	Геодезический метод	0,50	—
126	549041,15	291414,02	Геодезический метод	0,50	—
127	549041,62	291414,08	Геодезический метод	0,50	—
128	549124,86	291434,54	Геодезический метод	0,50	—
129	549184,28	291448,38	Геодезический метод	0,50	—
130	549273,32	291469,69	Геодезический метод	0,50	—
131	549366,61	291491,15	Геодезический метод	0,50	—
132	549413,58	291390,82	Геодезический метод	0,50	—
133	549454,07	291301,98	Геодезический метод	0,50	—

ГРАФИЧЕСКОЕ ОПИСАНИЕ

местоположения границ населенных пунктов, территориальных зон,
особо охраняемых природных территорий,
зон с особыми условиями использования территории

**Публичный сервитут в отношении земель и земельных участков в целях эксплуатации
существующего линейного объекта системы электроснабжения регионального значения
«Воздушная линия 35 кВ Л-616**

Зеленчукская-Казачья» и его неотъемлемых технологических частей

(наименование объекта, местоположение границ которого описано)

Сведения о местоположении границ объекта

1	2	3	4	5	6
134	549495,81	291210,05	Геодезический метод	0,50	—
135	549536,88	291119,26	Геодезический метод	0,50	—
136	549622,66	290930,01	Геодезический метод	0,50	—
137	549624,48	290928,84	Геодезический метод	0,50	—
138	549625,08	290928,93	Геодезический метод	0,50	—
139	549719,86	290958,75	Геодезический метод	0,50	—
140	549818,24	290988,88	Геодезический метод	0,50	—
141	549939,19	291025,87	Геодезический метод	0,50	—
142	550037,69	291055,42	Геодезический метод	0,50	—
143	550053,66	290978,40	Геодезический метод	0,50	—
144	550090,94	290793,49	Геодезический метод	0,50	—
145	550108,32	290707,70	Геодезический метод	0,50	—
146	550127,61	290612,70	Геодезический метод	0,50	—
147	550147,35	290514,01	Геодезический метод	0,50	—
148	550163,24	290429,42	Геодезический метод	0,50	—
149	550082,08	290396,31	Геодезический метод	0,50	—
150	549979,04	290354,45	Геодезический метод	0,50	—
151	549978,06	290353,60	Геодезический метод	0,50	—
152	549977,80	290352,77	Геодезический метод	0,50	—
153	549970,27	290262,70	Геодезический метод	0,50	—
154	549961,20	290141,63	Геодезический метод	0,50	—
155	549960,86	290140,30	Геодезический метод	0,50	—
156	549909,27	289970,35	Геодезический метод	0,50	—

ГРАФИЧЕСКОЕ ОПИСАНИЕ

местоположения границ населенных пунктов, территориальных зон,
особо охраняемых природных территорий,
зон с особыми условиями использования территории

**Публичный сервитут в отношении земель и земельных участков в целях эксплуатации
существующего линейного объекта системы электроснабжения регионального значения
«Воздушная линия 35 кВ Л-616**

Зеленчукская-Казачья» и его неотъемлемых технологических частей

(наименование объекта, местоположение границ которого описано)

Сведения о местоположении границ объекта

1	2	3	4	5	6
157	549861,75	289810,17	Геодезический метод	0,50	—
158	549818,24	289659,35	Геодезический метод	0,50	—
159	549780,01	289530,76	Геодезический метод	0,50	—
160	549756,14	289451,70	Геодезический метод	0,50	—
161	549755,77	289450,04	Геодезический метод	0,50	—
162	549749,20	289435,16	Геодезический метод	0,50	—
163	549750,90	289432,35	Геодезический метод	0,50	—
1	549756,27	289432,01	Геодезический метод	0,50	—

3. Сведения о характерных точках части (частей) границы объекта

Обозначение характерных точек части границы	Координаты, м		Метод определения координат характерной точки	Средняя квадратическая погрешность положения характерной точки (M_t), м	Описание обозначения точки на местности (при наличии)
	X	Y			
1	2	3	4	5	6
Часть № —					
—	—	—	—	—	—

ГРАФИЧЕСКОЕ ОПИСАНИЕ

местоположения границ населенных пунктов, территориальных зон,
особо охраняемых природных территорий,
зон с особыми условиями использования территории

**Публичный сервитут в отношении земель и земельных участков в целях эксплуатации
существующего линейного объекта системы электроснабжения регионального значения
«Воздушная линия 35 кВ Л-616**

Зеленчукская-Казачья» и его неотъемлемых технологических частей

(наименование объекта, местоположение границ которого описано)

Сведения о местоположении измененных (уточненных) границ объекта**1. Система координат —****2. Сведения о характерных точках границ объекта**

Обозначение характерных точек границ	Существующие координаты, м		Измененные (уточненные) координаты, м		Метод определения координат характерной точки	Средняя квадратическая погрешность положения характерной точки (M_t), м	Описание обозначения точки на местности (при наличии)
	X	Y	X	Y			
1	2	3	4	5	6	7	8
—	—	—	—	—	—	—	—

3. Сведения о характерных точках части (частей) границы объекта

Часть № —

Обозначение характерных точек границ	Существующие координаты, м		Измененные (уточненные) координаты, м		Метод определения координат характерной точки	Средняя квадратическая погрешность положения характерной точки (M_t), м	Описание обозначения точки на местности (при наличии)
	X	Y	X	Y			
1	2	3	4	5	6	7	8
—	—	—	—	—	—	—	—

ГРАФИЧЕСКОЕ ОПИСАНИЕ

местоположения границ населенных пунктов, территориальных зон,
особо охраняемых природных территорий,
зон с особыми условиями использования территории

**Публичный сервитут в отношении земель и земельных участков в целях эксплуатации
существующего линейного объекта системы электроснабжения регионального значения
«Воздушная линия 35 кВ Л-616**

Зеленчукская-Казачья» и его неотъемлемых технологических частей
(наименование объекта, местоположение границ которого описано)

План границ объекта

Основной лист

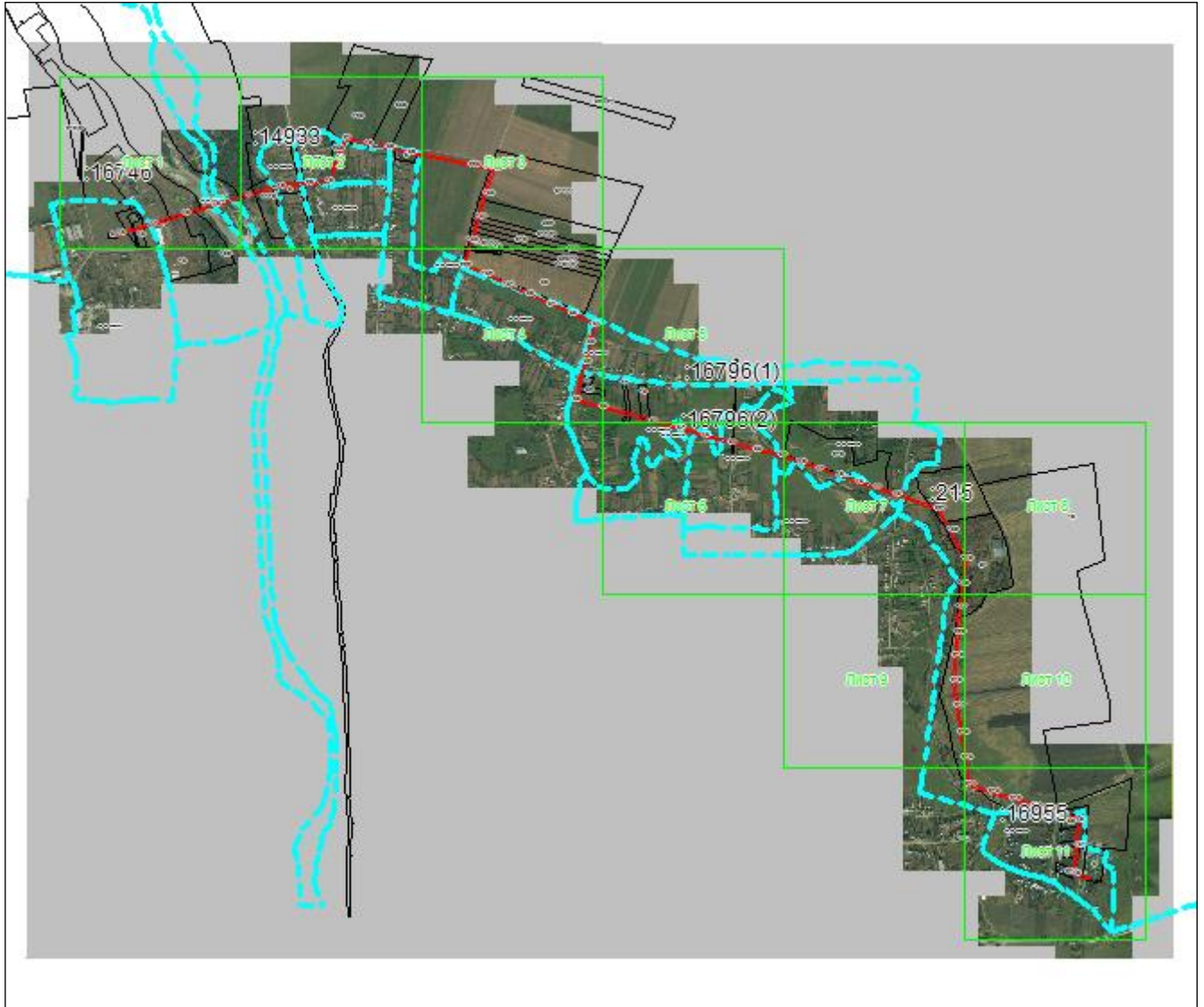

Масштаб 1: 29250

Используемые условные знаки и обозначения:

-  – область выносного листа,
- 23** – номер выносного листа.

Остальные используемые условные знаки и обозначения приведены на отдельной странице в конце раздела.

Подпись:  Валуйев Р. А. Дата «16» сентября 2024 г.

Место для оттиска печати (при наличии) лица, составившего описание местоположения границ объекта

ГРАФИЧЕСКОЕ ОПИСАНИЕ

местоположения границ населенных пунктов, территориальных зон,
особо охраняемых природных территорий,
зон с особыми условиями использования территории

**Публичный сервитут в отношении земель и земельных участков в целях эксплуатации
существующего линейного объекта системы электроснабжения регионального значения
«Воздушная линия 35 кВ Л-616**

Зеленчукская-Казачья» и его неотъемлемых технологических частей
(наименование объекта, местоположение границ которого описано)

План границ объекта

Выносной лист №2



Масштаб 1:5000

Используемые условные знаки и обозначения приведены на отдельной странице в конце раздела.

Подпись *Валуев Р. А.* **Валуев Р. А.** Дата «16» сентября 2024 г.

Место для оттиска печати (при наличии) лица, составившего описание местоположения границ объекта



ГРАФИЧЕСКОЕ ОПИСАНИЕ

местоположения границ населенных пунктов, территориальных зон,
особо охраняемых природных территорий,
зон с особыми условиями использования территории

**Публичный сервитут в отношении земель и земельных участков в целях эксплуатации
существующего линейного объекта системы электроснабжения регионального значения
«Воздушная линия 35 кВ Л-616
Зеленчукская-Казачья» и его неотъемлемых технологических частей**
(наименование объекта, местоположение границ которого описано)

План границ объекта

Выносной лист №3



Масштаб 1:5000

Используемые условные знаки и обозначения приведены на отдельной странице в конце раздела.

Подпись  **Валуев Р. А.** Дата «16» сентября 2024 г.

Место для оттиска печати (при наличии) лица, составившего описание местоположения границ объекта



ГРАФИЧЕСКОЕ ОПИСАНИЕ

местоположения границ населенных пунктов, территориальных зон,
особо охраняемых природных территорий,
зон с особыми условиями использования территории

**Публичный сервитут в отношении земель и земельных участков в целях эксплуатации
существующего линейного объекта системы электроснабжения регионального значения
«Воздушная линия 35 кВ Л-616**

Зеленчукская-Казачья» и его неотъемлемых технологических частей
(наименование объекта, местоположение границ которого описано)

План границ объекта

Выносной лист №4



Масштаб 1:5000

Используемые условные знаки и обозначения приведены на отдельной странице в конце раздела.

Подпись  *Валуев Р. А.* Дата «16» сентября 2024 г.

Место для оттиска печати (при наличии) лица, составившего описание местоположения границ объекта

ГРАФИЧЕСКОЕ ОПИСАНИЕ

местоположения границ населенных пунктов, территориальных зон,
особо охраняемых природных территорий,
зон с особыми условиями использования территории

Публичный сервитут в отношении земель и земельных участков в целях эксплуатации
существующего линейного объекта системы электроснабжения регионального значения
«Воздушная линия 35 кВ Л-616

Зеленчукская-Казачья» и его неотъемлемых технологических частей
(наименование объекта, местоположение границ которого описано)

План границ объекта

Выносной лист №5



Масштаб 1:5000

Используемые условные знаки и обозначения приведены на отдельной странице в конце раздела.

Подпись  Валуйев Р. А. Дата «16» сентября 2024 г.

Место для оттиска печати (при наличии) лица, составившего описание местоположения границ объекта



ГРАФИЧЕСКОЕ ОПИСАНИЕ

местоположения границ населенных пунктов, территориальных зон,
особо охраняемых природных территорий,
зон с особыми условиями использования территории

**Публичный сервитут в отношении земель и земельных участков в целях эксплуатации
существующего линейного объекта системы электроснабжения регионального значения
«Воздушная линия 35 кВ Л-616**

Зеленчукская-Казачья» и его неотъемлемых технологических частей
(наименование объекта, местоположение границ которого описано)

План границ объекта

Выносной лист №6

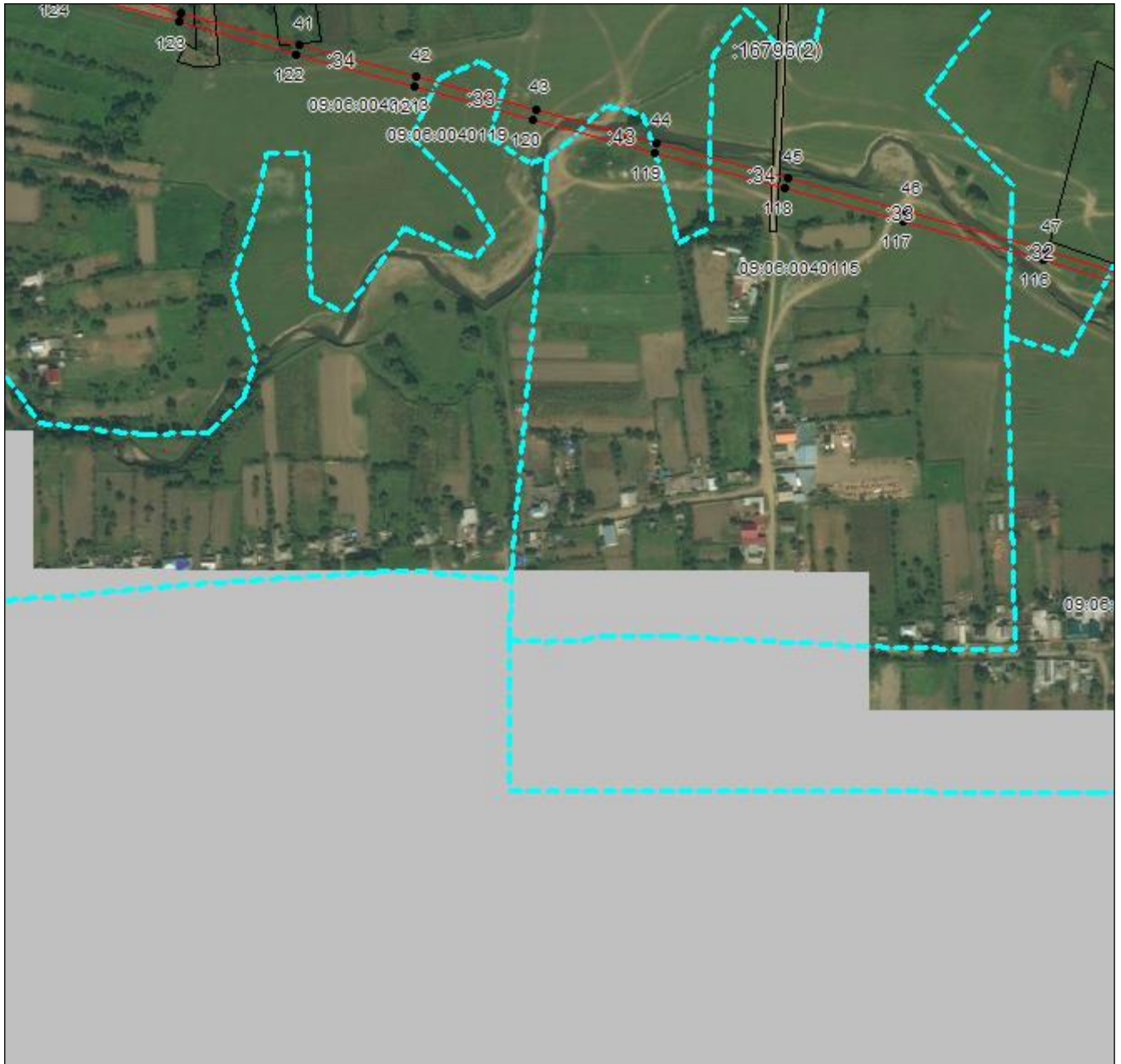

Масштаб 1:5000

Используемые условные знаки и обозначения приведены на отдельной странице в конце раздела.

Подпись  *Валуев Р. А.* Дата «16» сентября 2024 г.

Место для оттиска печати (при наличии) лица, составившего описание местоположения границ объекта

ГРАФИЧЕСКОЕ ОПИСАНИЕ

местоположения границ населенных пунктов, территориальных зон,
особо охраняемых природных территорий,
зон с особыми условиями использования территории

**Публичный сервитут в отношении земель и земельных участков в целях эксплуатации
существующего линейного объекта системы электроснабжения регионального значения
«Воздушная линия 35 кВ Л-616**

Зеленчукская-Казачья» и его неотъемлемых технологических частей
(наименование объекта, местоположение границ которого описано)

План границ объекта

Выносной лист №7



Масштаб 1:5000

Используемые условные знаки и обозначения приведены на отдельной странице в конце раздела.

Подпись *Валуев Р. А.* **Валуев Р. А.** Дата «16» сентября 2024 г.

Место для оттиска печати (при наличии) лица, составившего описание местоположения границ объекта



ГРАФИЧЕСКОЕ ОПИСАНИЕ

местоположения границ населенных пунктов, территориальных зон,
особо охраняемых природных территорий,
зон с особыми условиями использования территории

**Публичный сервитут в отношении земель и земельных участков в целях эксплуатации
существующего линейного объекта системы электроснабжения регионального значения
«Воздушная линия 35 кВ Л-616**

Зеленчукская-Казачья» и его неотъемлемых технологических частей
(наименование объекта, местоположение границ которого описано)

План границ объекта

Выносной лист №8



Масштаб 1:5000

Используемые условные знаки и обозначения приведены на отдельной странице в конце раздела.

Подпись *Валуев Р. А.* **Валуев Р. А.** Дата «16» сентября 2024 г.

Место для оттиска печати (при наличии) лица, составившего описание местоположения границ объекта



ГРАФИЧЕСКОЕ ОПИСАНИЕ

местоположения границ населенных пунктов, территориальных зон,
особо охраняемых природных территорий,
зон с особыми условиями использования территории

**Публичный сервитут в отношении земель и земельных участков в целях эксплуатации
существующего линейного объекта системы электроснабжения регионального значения
«Воздушная линия 35 кВ Л-616**

Зеленчукская-Казачья» и его неотъемлемых технологических частей
(наименование объекта, местоположение границ которого описано)

План границ объекта

Выносной лист №9

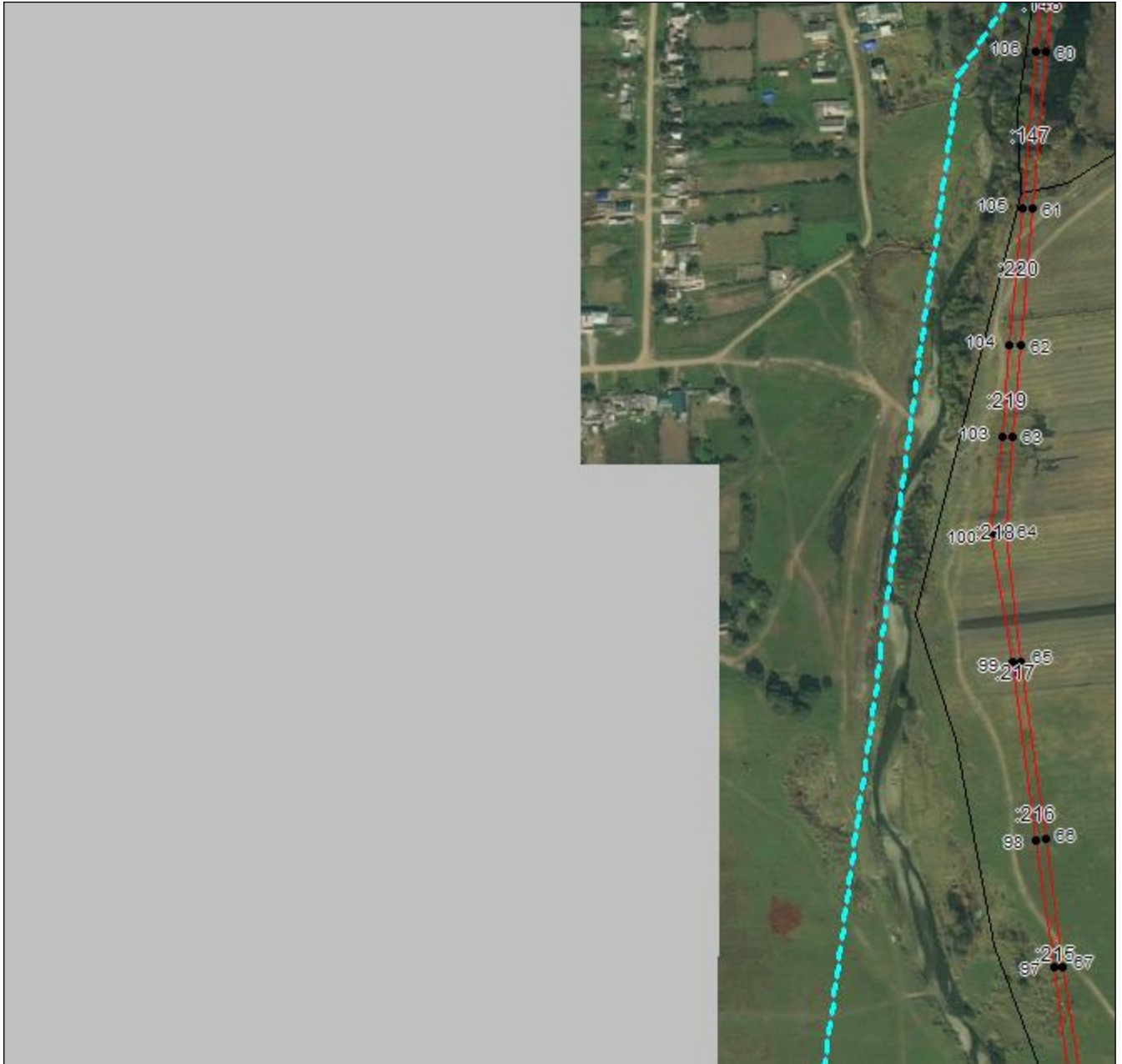

Масштаб 1:5000

Используемые условные знаки и обозначения приведены на отдельной странице в конце раздела.

Подпись  *Валуев Р. А.* Дата «16» сентября 2024 г.

Место для оттиска печати (при наличии) лица, составившего описание местоположения границ объекта



ГРАФИЧЕСКОЕ ОПИСАНИЕ

местоположения границ населенных пунктов, территориальных зон,
особо охраняемых природных территорий,
зон с особыми условиями использования территории

**Публичный сервитут в отношении земель и земельных участков в целях эксплуатации
существующего линейного объекта системы электроснабжения регионального значения
«Воздушная линия 35 кВ Л-616**

Зеленчукская-Казачья» и его неотъемлемых технологических частей
(наименование объекта, местоположение границ которого описано)

План границ объекта

Выносной лист №10



Масштаб 1:5000

Используемые условные знаки и обозначения приведены на отдельной странице в конце раздела.

Подпись *Валуев Р. А.* Дата «16» сентября 2024 г.

Место для оттиска печати (при наличии) лица, составившего описание местоположения границ объекта



ГРАФИЧЕСКОЕ ОПИСАНИЕ

местоположения границ населенных пунктов, территориальных зон,
особо охраняемых природных территорий,
зон с особыми условиями использования территории

**Публичный сервитут в отношении земель и земельных участков в целях эксплуатации
существующего линейного объекта системы электроснабжения регионального значения
«Воздушная линия 35 кВ Л-616**

Зеленчукская-Казачья» и его неотъемлемых технологических частей
(наименование объекта, местоположение границ которого описано)

План границ объекта

Выносной лист №11



Масштаб 1:5000

Используемые условные знаки и обозначения приведены на отдельной странице в конце раздела.

Подпись *Валуйев Р. А.* Валуйев Р. А. Дата «16» сентября 2024 г.

Место для оттиска печати (при наличии) лица, составившего описание местоположения границ объекта



ГРАФИЧЕСКОЕ ОПИСАНИЕ





местоположения границ населенных пунктов, территориальных зон,
особо охраняемых природных территорий,
зон с особыми условиями использования территории

**Публичный сервитут в отношении земель и земельных участков в целях эксплуатации
существующего линейного объекта системы электроснабжения регионального значения
«Воздушная линия 35 кВ Л-616**

Зеленчукская-Казачья» и его неотъемлемых технологических частей
(наименование объекта, местоположение границ которого описано)

План границ объекта

Используемые условные знаки и обозначения:

-  – граница объекта,
-  – установленная граница муниципального образования,
-  – установленная граница населенного пункта,
-  – граница земельного участка,
-  – характерная точка объекта.

