

Сообщение об установлении публичного сервитута в интересах ПАО «Россети Северный Кавказ» в целях эксплуатации существующего линейного объекта системы электроснабжения регионального значения

В соответствии со статьей 39.42 Земельного кодекса Российской Федерации, в целях размещения объекта регионального значения линии электросетевого хозяйства «Воздушная линия 35 кВ Л-606 Эркин Шахар-Икон Халк с отпайкой на ПС Икон-Халк», на основании ходатайства ПАО «Россети Северный Кавказ» (ИНН 2632082033) от «16» сентября 2024 г., Министерство имущественных и земельных отношений Карачаево-Черкесской Республики планирует установить публичный сервитут в отношении следующих земельных участков:

№ п/п	Адрес или иное описание местоположения земельного участка	Кадастровый номер земельного участка	Категория земель	Вид разрешенного использования
1	Российская Федерация, Карачаево-Черкесская Республика, р-н Адыге-Хабльский	09:01:0000000:3	Земли промышленности, энергетики, транспорта, связи, радиовещания, телевидения, информатики, земли для обеспечения космической деятельности, земли обороны, безопасности и земли иного специального назначения	Под объекты транспорта Железнодорожного
2	Российская Федерация, Карачаево-Черкесская Республика, Адыге-Хабльский район, автодорога подъезд к г. Черкесск от Р-217 Кавказ, км 27+000-км51+825	09:01:0000000:5	Земли промышленности, энергетики, транспорта, связи, радиовещания, телевидения, информатики, земли для обеспечения космической деятельности, земли обороны, безопасности и земли иного специального назначения	автомобильный транспорт

3	Карачаево-Черкесская Республика, р-н. Ногайский	09:01:0000000:7692	Земли населенных пунктов	под объекты электроэнергетики
4	Карачаево-Черкесская Республика, р-н. Ногайский	09:01:0000000:7696	Земли промышленности, энергетики, транспорта, связи, радиовещания, телевидения, информатики, земли для обеспечения космической деятельности, земли обороны, безопасности и земли иного специального назначения	Под объекты энергетики
5	Карачаево-Черкесская Республика, р-н Ногайский, аул Адиль-Халк, автомобильная дорога Адиль-Халк-Псаучье-Дахе км 0+000-2+600	09:01:0000000:10579	Земли населенных пунктов	Для эксплуатации автомобильной дороги
6	Карачаево-Черкесская Республика, Адыге-Хабльский муниципальный район, Адыге-Хабльское СП, автомобильная дорога межмуниципального значения Адыге-Хабль-Эркен-Шахар км 1+428-км 2+453	09:01:0000000:10825	Земли населенных пунктов	для эксплуатации автомобильной дороги
7	Российская Федерация, Карачаево-Черкесская Республика, Ногайский муниципальный район, Икон-Халкское СП, аул Икон-Халк, автомобильная дорога межмуниципального значения Адыге-	09:01:0000000:10833	Земли населенных пунктов	для эксплуатации автомобильной дороги

	Хабль-Кызыл-Тогай км 0+487-км 1+749			
8	Российская Федерация, Карачаево-Черкесская Республика, р-н Ногайский, в границах а. Адиль- Халк, на левом берегу р.Малый Зеленчук	09:01:0000000:10948	Земли населенных пунктов	гидротехнические сооружения
9	Российская Федерация, Карачаево-Черкесская Республика, р-н Ногайский, п Эркен- Шахар, по ул Шоссейной	09:01:0000000:11018	Земли населенных пунктов	улично-дорожная сеть
10	Российская Федерация, Карачаево-Черкесская Республика, Ногайский район, аул Икон-Халк, ул М.Сеитова	09:01:0000000:11021	Земли населенных пунктов	улично-дорожная сеть
11	Российская Федерация, Карачаево-Черкесская Республика, Ногайский район, аул Икон-Халк, ул. Лермонтова	09:01:0000000:11022	Земли населенных пунктов	улично-дорожная сеть
12	Российская Федерация, Карачаево-Черкесская Республика, Ногайский район, аул Икон-Халк, ул 23 Партсъезда	09:01:0000000:11023	Земли населенных пунктов	улично-дорожная сеть
13	Российская Федерация, Карачаево-Черкесская Республика, р-н Ногайский, территория Эркен-	09:01:0000000:11025	Земли промышленности, энергетики, транспорта, связи, радиовещания, телевидения,	Размещение автомобильных дорог

	Халкского СП		информатики, земли для обеспечения космической деятельности, земли обороны, безопасности и земли иного специального назначения	
14	Российская Федерация, Карачаево-Черкесская Республика, Ногайский район, аул Эркин-Халк, ул Октябрьская, 2а	09:01:0000000:11031	Земли населенных пунктов	Ритуальная деятельность
15	Российская Федерация, Карачаево-Черкесская Республика, р-н Ногайский, п Эркин-Шахар, ул Предгорная	09:01:0000000:11046	Земли населенных пунктов	размещение автомобильных дорог
16	Российская Федерация, Карачаево-Черкесская Республика, Ногайский р-н, п Эркин-Шахар	09:01:0000000:11257	Земли населенных пунктов	Коммунальное обслуживание
17	Карачаево-Черкесская Республика, Ногайский р-н, п. Эркин-Шахар	09:01:0000000:11343	Земли населенных пунктов	Коммунальное обслуживание
18	Карачаево-Черкесская респ, р-н Ногайский, СПК им Х.Кумукова, поле №16, уч-к №1	09:01:0030301:403	Земли сельскохозяйственного назначения	Для сельскохозяйственного производства
19	Карачаево-Черкесская респ, р-н Ногайский, СПК им Х.Кумукова, поле №16, уч-к №3	09:01:0030301:426	Земли сельскохозяйственного назначения	Для сельскохозяйственного производства
20	Карачаево-Черкесская Республика, р-н Ногайский, СПК им Х.Кумукова, поле	09:01:0030301:429	Земли сельскохозяйственного назначения	Для сельскохозяйственного производства

	№16, уч-к №4			
21	Карачаево-Черкесская респ, р-н Ногайский, СПК им Х.Кумукова, поле №16,участок №5	09:01:0030301:430	Земли сельскохозяйственного назначения	Для сельскохозяйственного производства
22	Российская Федерация, Карачаево-Черкесская Республика, Ногайский район, СПК им Х.Кумукова, поле №16 П, участок №6-30	09:01:0030301:432	Земли сельскохозяйственного назначения	Для сельскохозяйственного производства
23	Карачаево-Черкесская Республика, р-н Ногайский, Адиль-Халкское СП, автомобильная дорога Адиль-Халк-Псаучье-Дахе км 2+600-2+620	09:01:0030301:441	Земли промышленности, энергетики, транспорта, связи, радиовещания, телевидения, информатики, земли для обеспечения космической деятельности, земли обороны, безопасности и земли иного специального назначения	для эксплуатации автомобильной дороги
24	Российская Федерация, Карачаево-Черкесская Республика, Ногайский район, СПК им Х.Кумукова, поле №16П, участок №25	09:01:0030301:779	Земли сельскохозяйственного назначения	Для сельскохозяйственного производства(пашня)
25	Российская Федерация, Карачаево-Черкесская Республика, Ногайский район, СПК им Х.Кумукова, поле №16П, участок №26	09:01:0030301:780	Земли сельскохозяйственного назначения	Для сельскохозяйственного производства(пашня)

26	Карачаево-Черкесская Республика, Ногайский район, СПК им Х.Кумукова, поле №16, участок №22	09:01:0030301:803	Земли сельскохозяйственного назначения	Для сельскохозяйственного производства (пашня)
27	Российская Федерация, Карачаево-Черкесская Республика, Ногайский район, СПК им Х.Кумукова, поле №16п, участок №6-30	09:01:0030301:831	Земли сельскохозяйственного назначения	Для сельскохозяйственного производства (пашня)
28	Российская Федерация, Карачаево-Черкесская Республика, Ногайский район, территория Икон- Халкского СП, севернее земельного участка с КН 09:01:0030301:399	09:01:0030301:878	Земли сельскохозяйственного назначения	для сельскохозяйственного использования
29	Российская Федерация, Карачаево-Черкесская Республика, р-н Ногайский, СПК им Х.Кумукова, поле №16п, участок №6-30	09:01:0030301:920	Земли сельскохозяйственного назначения	Для сельскохозяйственного производства
30	Российская Федерация, Карачаево-Черкесская Республика, Ногайский район, СПК им Х.Кумукова, поле №16П, участок №6-30	09:01:0030301:959	Земли сельскохозяйственного назначения	Для сельскохозяйственного производства
31	Российская Федерация, Карачаево-Черкесская Республика, р-н Ногайский, СПК им Х.Кумукова, поле №16 П, участок №6-	09:01:0030301:961	Земли сельскохозяйственного назначения	Для сельскохозяйственного производства (пашня)

	30			
32	Российская Федерация, Карачаево-Черкесская Республика, Ногайский район, СПК им Х.Кумукова, поле 16П, участок 6-30	09:01:0030301:962	Земли сельскохозяйственного назначения	Для сельскохозяйственного производства
33	Российская Федерация, Карачаево-Черкесская Республика, Ногайский район, СПК им Х.Кумукова, поле №16п, участок №6-30	09:01:0030301:963	Земли сельскохозяйственного назначения	для сельскохозяйственного производства (пашня)
34	Российская Федерация, Карачаево-Черкесская Республика, Ногайский район, СПК им Х.Кумукова, поле №16	09:01:0030301:972	Земли сельскохозяйственного назначения	Для сельскохозяйственного производства (пашня)
35	Российская Федерация, Карачаево-Черкесская Республика, Ногайский район, СПК им Х.Кумукова, поле 16П, участок 6-30	09:01:0030301:974	Земли сельскохозяйственного назначения	Для сельскохозяйственного производства
36	Российская Федерация, Карачаево-Черкесская республика, Ногайский район, СПК им Х.Кумукова, поле №16 П, участок №6-30	09:01:0030301:1124	Земли сельскохозяйственного назначения	Для сельскохозяйственного производства

37	Российская Федерация, Карачаево-Черкесская Республика, Ногайский район, а. Икон-Халк, уч-к СПК им Х.Кумукова, поле 16п,уч. 6-30	09:01:0030301:1135	Земли сельскохозяйственного назначения	Для сельскохозяйственного производства (пашня)
38	Российская Федерация Карачаево-Черкесская Республика, Ногайский район, СПК им Х.Кумукова, поле №16 П, участок №6-30	09:01:0030301:1186	Земли сельскохозяйственного назначения	Для сельскохозяйственного производства
39	Российская Федерация, Карачаево-Черкесская Республика, Ногайский район, СПК им Х.Кумукова, поле №16 П, участок №6-30	09:01:0030301:1216	Земли сельскохозяйственного назначения	Для сельскохозяйственного производства
40	Российская Федерация, Карачаево-Черкесская Республика, Ногайский район, северная часть аула Икон-Халк, смежный с земельным участком 09:01:0030301:972	09:01:0030301:1234	Земли сельскохозяйственного назначения	Сельскохозяйственное использование
41	Российская Федерация, Карачаево-Черкесская Республика, Ногайский район, СПК им Х.Кумукова, поле №16 П, участок №6-30	09:01:0030301:1254	Земли сельскохозяйственного назначения	Для сельскохозяйственного производства
42	Российская Федерация, Карачаево-Черкесская Республика, Ногайский район, СПК им Х.Кумукова,	09:01:0030301:1261	Земли сельскохозяйственного назначения	производство сельскохозяйственной продукции

	поле №16			
43	Российская Федерация, Карачаево-Черкесская Республика, Ногайский район, аул Икон-Халк, уч-к СПК им Х.Кумукова, поле №16 П, участок №6-30	09:01:0030301:1283	Земли сельскохозяйственного назначения	Для сельскохозяйственного производства
44	Карачаево-Черкесская Республика, р-н. Ногайский, аул. Икон-Халк	09:01:0030302:1	Земли промышленности, энергетики, транспорта, связи, радиовещания, телевидения, информатики, земли для обеспечения космической деятельности, земли обороны, безопасности и земли иного специального назначения	Под объектами энергетики
45	Карачаево-Черкесская Республика, р-н Ногайский, Икон-Халкское СП, автомобильная дорога Адиль-Халк-Псаучье-Дахе км 8+500-10+900	09:01:0030302:250	Земли промышленности, энергетики, транспорта, связи, радиовещания, телевидения, информатики, земли для обеспечения космической деятельности, земли обороны, безопасности и земли иного специального назначения	для эксплуатации автомобильной дороги
46	Карачаево-Черкесская респ, р-н Ногайский, аул Икон-Халк, ул Степная, 105 а	09:01:0030302:251	Земли населенных пунктов	Для индивидуального жилищного строительства

47	Карачаево-Черкесская Республика, р-н Ногайский, а Икон-Халк, по ул К. Маркса	09:01:0030302:320	Земли населенных пунктов	Для индивидуального жилищного строительства
48	Карачаево-Черкесская Республика, р-н Ногайский, аул Икон-Халк, ул Степная, 85 б	09:01:0030302:327	Земли населенных пунктов	Для индивидуального жилищного строительства
49	Карачаево-Черкесская Республика, р-н Ногайский, СПК им Х.Кумукова, поле №56 уч-к №31	09:01:0030302:360	Земли сельскохозяйственного назначения	Для сельскохозяйственного производства
50	Карачаево-Черкесская Республика, Ногайский район, СПК им Х.Кумукова, поле №56	09:01:0030302:871	Земли сельскохозяйственного назначения	Для сельскохозяйственного производства (пашня)
51	Российская Федерация, Карачаево-Черкесская Республика, р-н Ногайский, СПК им Х.Кумукова, поле №56	09:01:0030302:2348	Земли сельскохозяйственного назначения	Сельскохозяйственное использование
52	Российская Федерация, Карачаево-Черкесская Республика, Ногайский район, юго-западнее аула Икон-Халк, вдоль балки Кара - Йылга	09:01:0030302:2883	Земли сельскохозяйственного назначения	Для строительства объектов сельскохозяйственного назначения (ферма, дом животноводства, токи зернохранилища, склады, теплицы, столовая, весовая и др.)
53	Российская Федерация, Карачаево-Черкесская Республика, Ногайский район, СПК им. Х.Кумукова, поле №56	09:01:0030302:2889	Земли сельскохозяйственного назначения	Для сельскохозяйственного производства

54	Российская Федерация, Карачаево-Черкесская Республика, р-н Адыге-Хабльский, аул Адыге-Хабль, ул Первомайская, д 143а	09:01:0061301:8	Земли населенных пунктов	для производственной базы
55	Карачаево-Черкесская Республика, р-н. Адыге-Хабльский, аул. Адыге-Хабль, ул. Первомайская, д. 143а	09:01:0061301:45	Земли населенных пунктов	Для строительства автостоянки
56	Российская Федерация, Карачаево-Черкесская Республика, р-н Адыге-Хабльский, северо-восточная часть а. Адыге-Хабль	09:01:0061301:194	Земли населенных пунктов	сельскохозяйственное использование
57	Карачаево-Черкесская Республика, Адыге-Хабльский р-н	09:01:0061301:207	Земли населенных пунктов	сельскохозяйственное использование
58	Российская Федерация, Карачаево-Черкесская Республика, Адыге-Хабльский район, при выезде из а. Адыге-Хабль в северном направлении, с левой стороны дороги, примерно в 900 м от автотрассы Р-217	09:01:0061301:231	Земли населенных пунктов	Сельскохозяйственное использование
59	Российская Федерация, Карачаево-Черкесская Республика, р-н Адыге-Хабльский, при выезде из а. Адыге-Хабль в северном направлении, с левой стороны дороги, примерно в 700 м. от	09:01:0061301:236	Земли населенных пунктов	Сельскохозяйственное использование

	автотрассы Р-217			
60	Российская Федерация, Карачаево-Черкесская Республика, р-н Адыге-Хабльский, аул Адыге-Хабль, ул Первомайская, д 149	09:01:0061301:237	Земли населенных пунктов	сельскохозяйственное использование
61	Российская Федерация, Карачаево-Черкесская Республика, Адыге-Хабльский район, аул Адыге-Хабль, ул. Первомайская, д 143а, напротив проходной ООО ФХ Сатурн, участок № 1	09:01:0061301:243	Земли населенных пунктов	для строительства автостоянки
62	Карачаево-Черкесская Республика, Адыге-Хабльский р-н, аул Адыге-Хабль, ул. Первомайская, д. 160е	09:01:0061301:262	Земли населенных пунктов	Для ведения подсобного хозяйства
63	Карачаево-Черкесская Республика, Адыге-Хабльский р-н, аул Адыге-Хабль, ул. Первомайская, д. 160д	09:01:0061301:263	Земли населенных пунктов	Для ведения подсобного хозяйства
64	Карачаево-Черкесская Республика, Адыге-Хабльский р-н, аул Адыге-Хабль, ул. Первомайская, д. 160г	09:01:0061301:264	Земли населенных пунктов	Для ведения подсобного хозяйства
65	Карачаево-Черкесская Республика, Адыге-Хабльский р-н, аул Адыге-Хабль, ул. Первомайская, д. 160в	09:01:0061301:265	Земли населенных пунктов	Для ведения подсобного хозяйства

66	Карачаево-Черкесская Республика, Адыге-Хабльский р-н, аул Адыге-Хабль, ул. Первомайская, д. 160 б	09:01:0061301:266	Земли населенных пунктов	Для ведения подсобного хозяйства
67	Карачаево-Черкесская Республика, Адыге-Хабльский р-н, аул Адыге-Хабль, ул. Первомайская, д. 160а	09:01:0061301:267	Земли населенных пунктов	Для ведения подсобного хозяйства
68	Карачаево-Черкесская Республика, Адыге-Хабльский р-н, аул Адыге-Хабль, ул. Первомайская, д. 160	09:01:0061301:268	Земли населенных пунктов	Для ведения подсобного хозяйства
69	Российская Федерация, Карачаево-Черкесская Республика, Адыге-Хабльский район, а. Адыге-Хабль, ул. Первомайская 145	09:01:0061301:271	Земли населенных пунктов	Садоводство
70	Российская Федерация, Карачаево-Черкесская Республика, Адыге-Хабльский район, Адыге-Хабльское сельское поселение, а Адыге-Хабль, ул Первомайская, 147	09:01:0061301:443	Земли населенных пунктов	Хранение и переработка сельскохозяйственной продукции
71	Карачаево-Черкесская Республика, р-н. Ногайский, аул. Эркин-Халк	09:01:0061401:20	Земли промышленности, энергетики, транспорта, связи, радиовещания, телевидения, информатики, земли для обеспечения космической деятельности, земли обороны, безопасности и земли иного специального назначения	под объектами энергетики

72	Карачаево-Черкесская респ, р-н Ногайский, п Эркен-Шахар, ул Шоссейная, д 59	09:01:0061401:29	Земли сельскохозяйственного назначения	для производства сельскохозяйственной продукции
73	Карачаево-Черкесская Республика, р-н. Ногайский	09:01:0061401:190	Земли промышленности, энергетики, транспорта, связи, радиовещания, телевидения, информатики, земли для обеспечения космической деятельности, земли обороны, безопасности и земли иного специального назначения	Под объекты энергетики
74	Карачаево-Черкесская Республика, Ногайский р-н, аул Эркен-Халк, ул. Шоссейная, д. 45	09:01:0061401:307	Земли населенных пунктов	Для ведения личного подсобного хозяйства (приусадебный земельный участок)
75	Российская Федерация, Карачаево-Черкесская Республика, Ногайский район, аул Эркен-Халк, ул. Шоссейная, 33а	09:01:0061401:431	Земли населенных пунктов	Под объектами культурного наследия (памятник погибшим в ВОВ в 1941-1945)
76	Карачаево-Черкесская Республика, Ногайский муниципальный район, Эркен-Халкское СП, автомобильная дорога межмуниципального значения Эркен-Халк-Эркен-Шахар км 1+965- км 1+987	09:01:0061401:455	Земли промышленности, энергетики, транспорта, связи, радиовещания, телевидения, информатики, земли для обеспечения космической деятельности, земли обороны, безопасности и земли иного специального назначения	для эксплуатации автомобильной дороги

77	Российская Федерация, Карачаево-Черкесская Республика, Ногайский район, Эркен-Халкское СП	09:01:0061401:585	Земли промышленности, энергетики, транспорта, связи, радиовещания, телевидения, информатики, земли для обеспечения космической деятельности, земли обороны, безопасности и земли иного специального назначения	размещение автомобильных дорог
78	Карачаево-Черкесская Республика, р-н. Ногайский, аул. Адиль-Халк, ул. Набережная, д. 9 "а"	09:01:0080003:7	Земли населенных пунктов	для индивидуального жилищного строительства
79	Карачаево-Черкесская Республика, Ногайский р-н, аул Адиль-Халк, ул. Набережная, д. 15	09:01:0080003:148	Земли населенных пунктов	индивидуальное жилищное строительство
80	Карачаево-Черкесская Республика, Ногайский р-н, аул Адиль-Халк, ул. Набережная, д. 14	09:01:0080003:150	Земли населенных пунктов	индивидуальное жилищное строительство
81	Карачаево-Черкесская Республика, р-н. Ногайский, аул. Адиль-Халк, ул. Дзелябиева, д. 109	09:01:0080003:182	Земли населенных пунктов	Для ведения личного подсобного хозяйства
82	Российская Федерация, Карачаево-Черкесская Республика, р-н Ногайский, аул Адиль-Халк, ул. Дзелябиева, д. 115	09:01:0080003:251	Земли населенных пунктов	Для ведения личного подсобного хозяйства

83	Карачаево-Черкесская респ, р-н Ногайский, аул Адиль-Халк, ул Джелябиева, д 111	09:01:0080003:303	Земли населенных пунктов	Для индивидуального жилищного строительства
84	Карачаево-Черкесская Республика, р-н Ногайский, аул Адиль-Халк, ул Джелябиева, юго-восточная сторона, напротив земельного участка с кадастровым номером 09:01:0080002:94 по адресу ул. Центральная, д. 19	09:01:0080003:354	Земли населенных пунктов	для ведения личного подсобного хозяйства
85	Российская Федерация, Карачаево-Черкесская Республика, Ногайский район, аул Адиль-Халк, ул. Джелябиева	09:01:0080003:444	Земли населенных пунктов	Для строительства спортивной площадки
86	Карачаево-Черкесская респ., Ногайский р-н, аул Адиль-Халк, с северной стороны дома №105 по ул.Джелябиева	09:01:0080003:458	Земли населенных пунктов	Под огород
87	Российская Федерация, Карачаево-Черкесская Республика, Ногайский район, аул Адиль-Халк, ул Джелябиева, уч-к № 111 б	09:01:0080003:494	Земли населенных пунктов	Для индивидуального жилищного строительства
88	Карачаево-Черкесская Республика, Ногайский р-н, аул Адиль-Халк, ул. Джелябиева, д. 113а	09:01:0080003:714	Земли населенных пунктов	Для ведения личного подсобного хозяйства

89	Российская Федерация, Карачаево-Черкесская Республика, Ногайский район, аул Адиль-Халк, ул. Джелабиева	09:01:0080003:750	Земли населенных пунктов	Ведение огородничества
90	Карачаево-Черкесская Республика, Ногайский р-н, аул Икон-Халк, ул. М.Сеитова, д. 29	09:01:0160001:12	Земли населенных пунктов	для индивидуального жилищного строительства
91	Карачаево-Черкесская респ, р-н Ногайский, аул Икон-Халк, ул А.Найманова, д 47	09:01:0160001:132	Земли населенных пунктов	Для индивидуального жилищного строительства
92	Карачаево-Черкесская Республика, р-н. Ногайский, аул. Икон-Халк, ул. Пушкина, д. 37	09:01:0160001:198	Земли населенных пунктов	Для индивидуального жилищного строительства
93	Карачаево-Черкесская Республика, р-н. Ногайский, аул. Икон-Халк, ул. 23 Партсъезда, д. 46	09:01:0160001:222	Земли населенных пунктов	под объектами сельскохозяйственного назначения
94	Карачаево-Черкесская Республика, Ногайский р-н, аул Икон-Халк, ул. Комсомольская, д. 40	09:01:0160001:237	Земли населенных пунктов	Для индивидуального жилищного строительства
95	Карачаево-Черкесская респ, р-н Ногайский, аул Икон-Халк, ул А.М.Баисова, д 29	09:01:0160001:247	Земли населенных пунктов	Для индивидуального жилищного строительства
96	Российская Федерация, Карачаево-Черкесская Республика, Ногайский район, аул Икон-Халк, ул. Комсомольская, 35.	09:01:0160001:316	Земли населенных пунктов	Для индивидуального жилищного строительства

97	Карачаево-Черкесская Республика, Ногайский р-н, аул Икон-Халк, ул. Степная, д. 36	09:01:0160001:318	Земли населенных пунктов	Для индивидуального жилищного строительства
98	Карачаево-Черкесская Республика, Ногайский р-н, аул Икон-Халк, ул. Э.Джумаева	09:01:0160001:360	Земли населенных пунктов	Для индивидуального жилищного строительства
99	Карачаево-Черкесская респ, р-н Ногайский, аул Икон-Халк, по ул. Джумаева	09:01:0160001:565	Земли населенных пунктов	Для индивидуального жилищного строительства
100	Карачаево-Черкесская респ, р-н Ногайский, аул Икон-Халк, по ул. Степная	09:01:0160001:667	Земли населенных пунктов	Для индивидуального жилищного строительства
101	Российская Федерация, Карачаево-Черкесская Республика, Ногайский район, а. Икон-Халк, ул. Степная, д. 12	09:01:0160001:745	Земли населенных пунктов	Для индивидуального жилищного строительства
102	Российская Федерация, Карачаево-Черкесская Республика, Ногайский район, а. Икон-Халк, по ул. Комарова, уч-к №2	09:01:0160001:772	Земли населенных пунктов	Для индивидуального жилищного строительства
103	Карачаево-Черкесская Республика, р-н. Ногайский, аул. Икон-Халк, ул. Октябрьская, д. 36	09:01:0160001:813	Земли населенных пунктов	Для индивидуального жилищного строительства
104	Российская Федерация, Карачаево-Черкесская Республика, Ногайский район, аул Икон-Халк, по ул.	09:01:0160001:862	Земли населенных пунктов	Для ведения личного подсобного хозяйства (приусадебный земельный участок)

	Дорожная			
105	Карачаево-Черкесская Республика, р-н Ногайский, аул Икон-Халк, ул Карла Маркса, №47	09:01:0160001:924	Земли населенных пунктов	Для индивидуального жилищного строительства
106	Российская Федерация, Карачаево-Черкесская Республика, Ногайский район, а. Икон-Халк, ул. Степная 99	09:01:0160001:1117	Земли населенных пунктов	Для индивидуального жилищного строительства
107	Карачаево-Черкесская Республика, р-н Ногайский, аул Икон-Халк, ул Карла Маркса, 49	09:01:0160001:1124	Земли населенных пунктов	Для индивидуального жилищного строительства
108	Карачаево-Черкесская Республика, Ногайский р-н, аул Икон-Халк, ул. Э.Джумаева	09:01:0160001:1141	Земли населенных пунктов	Для индивидуального жилищного строительства
109	Российская Федерация, Карачаево-Черкесская Республика, р-н Ногайский, аул Икон-Халк, ул. Степная, д. 49	09:01:0160001:1191	Земли населенных пунктов	для индивидуального жилищного строительства
110	Российская Федерация, Карачаево-Черкесская Республика, р-н Ногайский, аул Икон-Халк, ул. Совхозная, д. 11	09:01:0160001:1192	Земли населенных пунктов	для индивидуального жилищного строительства
111	Российская Федерация, Карачаево-Черкесская Республика,	09:01:0160001:1356	Земли населенных пунктов	Для ведения личного подсобного хозяйства

	Ногайский район, земли Икон-Халкского СП, прилегающий к земельному участку с КН 09:01:0160001:813			
112	Российская Федерация, Карачаево-Черкесская Республика, р-н Ногайский, аул Икон-Халк, ул. Э.Джумаева	09:01:0160001:1358	Земли населенных пунктов	Улично-дорожная сеть
113	Российская Федерация, Карачаево-Черкесская Республика, Ногайский район, а. Икон-Халк, ул. А.Найманова	09:01:0160001:1359	Земли населенных пунктов	улично-дорожная сеть
114	Карачаево-Черкесская Республика, Ногайский р-н, аул Икон-Халк, ул. А.М.Баисова, з/у 18	09:01:0160001:1554	Земли населенных пунктов	Для индивидуального жилищного строительства
115	Российская Федерация, Карачаево-Черкесская Республика, Ногайский р-н, аул Икон-Халк, ул Степная, уч 105а	09:01:0160001:1594	Земли населенных пунктов	Для индивидуального жилищного строительства
116	Российская Федерация, Карачаево-Черкесская Республика, Ногайский р-н, а Икон-Халк, ул А. Найманова, д 49а	09:01:0160001:1643	Земли населенных пунктов	Для ведения личного подсобного хозяйства (приусадебный земельный участок)
117	Российская Федерация, Карачаево-Черкесская Республика, Ногайский район, аул Икон-Халк, ул. Степная, 55А	09:01:0160001:1713	Земли населенных пунктов	Индивидуальное жилищное строительство

118	Российская Федерация, Карачаево-Черкесская Республика, Ногайский район, аул Икон-Халк, ул. А.М.Баисова, уч-к №31	09:01:0160001:1730	Земли населенных пунктов	Для индивидуального жилищного строительства
119	Российская Федерация, Карачаево-Черкесская Республика, Ногайский район, аул Икон-Халк, ул. Степная, участок №10	09:01:0160001:1778	Земли населенных пунктов	Для индивидуального жилищного строительства
120	Российская Федерация, Карачаево-Черкесская Республика, Ногайский район, аул Икон-Халк, ул. Дорожная	09:01:0160001:1793	Земли населенных пунктов	для ведения личного подсобного хозяйства(приусадебный земельный участок)
121	Российская Федерация, Карачаево-Черкесская респ, р-н Ногайский, аул Икон-Халк, ул М.Сеитова, д 36	09:01:0160002:751	Земли населенных пунктов	Для индивидуального жилищного строительства
122	Российская Федерация, Карачаево-Черкесская Республика, Ногайский район, в северной части а Эркен-Халк по ул Набережная в 50м от дамбы	09:01:0270001:493	Земли населенных пунктов	Коммунальное обслуживание
123	Карачаево-Черкесская Республика, Ногайский р-н, аул Эркен-Халк, ул. С-Б.Р.Карасова, д. 1а	09:01:0270001:719	Земли населенных пунктов	Для индивидуального жилищного строительства

124	Карачаево-Черкесская Республика, Ногайский муниципальный район, Эркен-Халкское СП, аул Эркен-Халк, автомобильная дорога межмуниципального значения Эркен-Халк-Эркен-Шахар км 0+000-км 1+965	09:01:0270001:846	Земли населенных пунктов	для эксплуатации автомобильной дороги
125	Карачаево-Черкесская Республика, Ногайский р-н, п. Эркен-Шахар, ул. Николаева, д. 12а	09:01:0280001:1098	Земли населенных пунктов	Для индивидуального жилищного строительства
126	Российкая Федерация, Карачаево-Черкесская Республика, Ногайский район, п. Эркен-Шахар, ул. Победы, уч. 16а	09:01:0280001:1593	Земли населенных пунктов	для личного подсобного хозяйства
127	Карачаево-Черкесская Республика, Ногайский р-н, п. Эркен-Шахар, ул. Кооперативная	09:01:0280001:1629	Земли населенных пунктов	размещение автомобильных дорог
128	Карачаево-Черкесская Республика, Ногайский р-н, п. Эркен-Шахар, ул. Академика Б.Агайгельдиева, д. 8	09:01:0280002:5	Земли населенных пунктов	для строительства промплощадки и жомовых ям
129	Карачаево-Черкесская Республика, Ногайский р-н, п. Эркен-Шахар, ул. Академика Б.Агайгельдиева, д. 8	09:01:0280002:14	Земли населенных пунктов	для строительства складов
130	Российская Федерация, Карачаево-Черкесская Республика, Ногайский район, п. Эркен-Шахар, ул.	09:01:0280002:15	Земли населенных пунктов	для строительства кагатного поля, жомохранилища

	Академика Б. Агайгельдиева, д. 8			
131	Российская Федерация, Карачаево-Черкесская Республика, р-н. Ногайский, п. Эркен- Шахар	09:01:0280002:95	Земли населенных пунктов	Для размещения объектов энергетики
132	Российская Федерация, Карачаево-Черкесская Республика, Ногайский район, п. Эркен-Шахар, ул. Садовая, д. 1 А	09:01:0280002:696	Земли населенных пунктов	Для ведения личного подсобного хозяйства (приусадебный земельный участок)
133	Российская Федерация, Карачаево-Черкесская республика, Ногайский район, п. Эркен-Шахар, ул. Шоссейная, 3	09:01:0280002:932	Земли населенных пунктов	Для размещения иных объектов промышленности
134	Карачаево-Черкесская Республика, Ногайский р-н, п. Эркен-Шахар, ул. Шоссейная, д. 3в	09:01:0280002:933	Земли населенных пунктов	Для строительства складских помещений
135	Карачаево-Черкесская Республика, Ногайский р-н, п. Эркен-Шахар, ул. Совхозная	09:01:0280002:1826	Земли населенных пунктов	Для иных видов использования, характерных для населенных пунктов

В Министерстве имущественных отношений Карачаево-Черкесской Республики по адресу: г. Черкесск, ул. Кавказская, 19, кабинет № 9, с 14 до 18 часов по вторникам и четвергам (за исключением выходных и не рабочих дней) можно:

ознакомиться с поступившим ходатайством об установлении публичного сервитута и прилагаемым к нему описанием местоположения границ публичного сервитута и подать заявления об учете прав на земельные участки в течении 15 календарных дней с даты опубликования настоящего извещения;

в течение пятнадцати дней со дня опубликования сообщения подать заявление об учете прав на земельные участки, в отношении которых поступило ходатайство с приложением копий документов, подтверждающих эти права, в случае, если в Едином

государственном реестре недвижимости отсутствуют сведения о зарегистрированных правах на земельные участки.

Настоящее сообщение размещено на официальных сайтах:

Министерства имущественных отношений Карачаево-Черкесской Республики minizo.kchgov.ru - новости;

Администрации Ногайского муниципального района noghay-rayon.ru

ГРАФИЧЕСКОЕ ОПИСАНИЕ

местоположения границ населенных пунктов, территориальных зон,
особо охраняемых природных территорий,
зон с особыми условиями использования территории

Публичный сервитут в отношении земель и земельных участков в целях эксплуатации
существующего линейного объекта системы электроснабжения регионального значения
«Воздушная линия 35 кВ Л-606 Эркен

Шахар-Икон Халк с отпайкой на ПС Икон-Халк» и его неотъемлемых технологических частей
(наименование объекта, местоположение границ которого описано (далее - объект)

ГРАФИЧЕСКОЕ ОПИСАНИЕ

местоположения границ населенных пунктов, территориальных зон,
особо охраняемых природных территорий,
зон с особыми условиями использования территории

**Публичный сервитут в отношении земель и земельных участков в целях эксплуатации
существующего линейного объекта системы электроснабжения регионального значения
«Воздушная линия 35 кВ Л-606 Эркин
Шахар-Икон Халк с отпайкой на ПС Икон-Халк» и его неотъемлемых технологических
частей**

(наименование объекта, местоположение границ которого описано)

№ п/п	Содержание	Номера листов
1	2	3
1	Сведения об объекте	
2	Сведения о местоположении границ объекта	
3	Сведения о местоположении измененных (уточненных) границ объекта	
4	План границ	
5	Приложение	
	<i>Доверенность серия: 26АА №5234929 от 14.04.2023</i>	—

ГРАФИЧЕСКОЕ ОПИСАНИЕ

местоположения границ населенных пунктов, территориальных зон,
особо охраняемых природных территорий,
зон с особыми условиями использования территории

**Публичный сервитут в отношении земель и земельных участков в целях эксплуатации
существующего линейного объекта системы электроснабжения регионального значения
«Воздушная линия 35 кВ Л-606 Эркен
Шахар-Икон Халк с отпайкой на ПС Икон-Халк» и его неотъемлемых технологических
частей**

(наименование объекта, местоположение границ которого описано)

Сведения об объекте

№ п/п	Характеристики объекта	Описание характеристик
1	2	3
1	Местоположение объекта	Карачаево-Черкесская Республика
2	Площадь объекта ± величина погрешности определения площади ($P \pm \Delta P$)	152346±683 кв.м
3	Иные характеристики объекта	Срок действия: продолжительность: 49

ГРАФИЧЕСКОЕ ОПИСАНИЕ

местоположения границ населенных пунктов, территориальных зон,
особо охраняемых природных территорий,
зон с особыми условиями использования территории

**Публичный сервитут в отношении земель и земельных участков в целях эксплуатации
существующего линейного объекта системы электроснабжения регионального значения
«Воздушная линия 35 кВ Л-606 Эркин
Шахар-Икон Халк с отпайкой на ПС Икон-Халк» и его неотъемлемых технологических
частей**

(наименование объекта, местоположение границ которого описано)

Сведения о местоположении границ объекта**1. Система координат МСК-09****2. Сведения о характерных точках границ объекта**

Обозначение характерных точек границ	Координаты, м		Метод определения координат характерной точки	Средняя квадратическая погрешность положения характерной точки (M _t), м	Описание обозначения точки на местности (при наличии)
	X	Y			
1	2	3	4	5	6
1	595240,02	316787,28	Геодезический метод	0,50	—
2	595240,54	316787,35	Геодезический метод	0,50	—
3	595436,28	316840,07	Геодезический метод	0,50	—
4	595632,12	316890,98	Геодезический метод	0,50	—
5	595825,94	316941,33	Геодезический метод	0,50	—
6	596019,63	316991,60	Геодезический метод	0,50	—
7	596214,33	317039,86	Геодезический метод	0,50	—
8	596377,52	317029,56	Геодезический метод	0,50	—
9	596543,14	317017,55	Геодезический метод	0,50	—
10	596753,02	317002,42	Геодезический метод	0,50	—
11	596931,75	316989,24	Геодезический метод	0,50	—
12	597082,65	316975,48	Геодезический метод	0,50	—
13	597083,22	316975,51	Геодезический метод	0,50	—
14	597276,08	317013,22	Геодезический метод	0,50	—
15	597459,20	317046,38	Геодезический метод	0,50	—
16	597659,83	317083,19	Геодезический метод	0,50	—
17	597852,31	317118,12	Геодезический метод	0,50	—

ГРАФИЧЕСКОЕ ОПИСАНИЕ

местоположения границ населенных пунктов, территориальных зон,
особо охраняемых природных территорий,
зон с особыми условиями использования территории

**Публичный сервитут в отношении земель и земельных участков в целях эксплуатации
существующего линейного объекта системы электроснабжения регионального значения
«Воздушная линия 35 кВ Л-606 Эркин
Шахар-Икон Халк с отпайкой на ПС Икон-Халк» и его неотъемлемых технологических
частей**

(наименование объекта, местоположение границ которого описано)

Сведения о местоположении границ объекта

1	2	3	4	5	6
18	598044,56	317153,14	Геодезический метод	0,50	—
19	598238,11	317188,38	Геодезический метод	0,50	—
20	598430,00	317223,39	Геодезический метод	0,50	—
21	598625,57	317256,65	Геодезический метод	0,50	—
22	598626,51	317257,08	Геодезический метод	0,50	—
23	598795,35	317396,94	Геодезический метод	0,50	—
24	598931,03	317506,37	Геодезический метод	0,50	—
25	599066,60	317617,03	Геодезический метод	0,50	—
26	599203,12	317727,68	Геодезический метод	0,50	—
27	599338,02	317835,27	Геодезический метод	0,50	—
28	599545,15	317863,16	Геодезический метод	0,50	—
29	599753,25	317889,00	Геодезический метод	0,50	—
30	599957,83	317914,19	Геодезический метод	0,50	—
31	600171,79	317941,07	Геодезический метод	0,50	—
32	600380,15	317967,29	Геодезический метод	0,50	—
33	600558,39	317989,53	Геодезический метод	0,50	—
34	600737,37	318011,74	Геодезический метод	0,50	—
35	600918,33	318031,76	Геодезический метод	0,50	—
36	600918,73	318031,85	Геодезический метод	0,50	—
37	601089,19	318088,20	Геодезический метод	0,50	—
38	601260,16	318142,98	Геодезический метод	0,50	—
39	601403,24	318188,51	Геодезический метод	0,50	—

ГРАФИЧЕСКОЕ ОПИСАНИЕ

местоположения границ населенных пунктов, территориальных зон,
особо охраняемых природных территорий,
зон с особыми условиями использования территории

**Публичный сервитут в отношении земель и земельных участков в целях эксплуатации
существующего линейного объекта системы электроснабжения регионального значения
«Воздушная линия 35 кВ Л-606 Эркин
Шахар-Икон Халк с отпайкой на ПС Икон-Халк» и его неотъемлемых технологических
частей**

(наименование объекта, местоположение границ которого описано)

Сведения о местоположении границ объекта

1	2	3	4	5	6
40	601572,80	318242,38	Геодезический метод	0,50	—
41	601743,25	318294,62	Геодезический метод	0,50	—
42	601744,60	318296,03	Геодезический метод	0,50	—
43	601800,38	318515,08	Геодезический метод	0,50	—
44	601850,61	318711,71	Геодезический метод	0,50	—
45	601914,16	318961,37	Геодезический метод	0,50	—
46	602038,13	319091,66	Геодезический метод	0,50	—
47	602164,97	319220,25	Геодезический метод	0,50	—
48	602293,64	319351,43	Геодезический метод	0,50	—
49	602377,02	319434,61	Геодезический метод	0,50	—
50	602475,37	319503,85	Геодезический метод	0,50	—
51	602592,78	319583,45	Геодезический метод	0,50	—
52	602724,08	319672,73	Геодезический метод	0,50	—
53	602852,85	319760,27	Геодезический метод	0,50	—
54	602947,47	319820,91	Геодезический метод	0,50	—
55	602948,01	319821,42	Геодезический метод	0,50	—
56	603057,51	319971,78	Геодезический метод	0,50	—
57	603153,02	319955,74	Геодезический метод	0,50	—
58	603249,33	319938,19	Геодезический метод	0,50	—
59	603375,03	319916,97	Геодезический метод	0,50	—
60	603491,74	319899,91	Геодезический метод	0,50	—
61	604468,04	319738,36	Геодезический метод	0,50	—

ГРАФИЧЕСКОЕ ОПИСАНИЕ

местоположения границ населенных пунктов, территориальных зон,
особо охраняемых природных территорий,
зон с особыми условиями использования территории

**Публичный сервитут в отношении земель и земельных участков в целях эксплуатации
существующего линейного объекта системы электроснабжения регионального значения
«Воздушная линия 35 кВ Л-606 Эркин
Шахар-Икон Халк с отпайкой на ПС Икон-Халк» и его неотъемлемых технологических
частей**

(наименование объекта, местоположение границ которого описано)

Сведения о местоположении границ объекта

1	2	3	4	5	6
62	604616,14	319712,75	Геодезический метод	0,50	—
63	604730,10	319695,39	Геодезический метод	0,50	—
64	605087,34	319636,41	Геодезический метод	0,50	—
65	605233,74	319610,48	Геодезический метод	0,50	—
66	605407,96	319583,63	Геодезический метод	0,50	—
67	605525,94	319563,38	Геодезический метод	0,50	—
68	605661,55	319465,12	Геодезический метод	0,50	—
69	605748,91	319401,10	Геодезический метод	0,50	—
70	605837,68	319333,93	Геодезический метод	0,50	—
71	605838,89	319333,52	Геодезический метод	0,50	—
72	605840,56	319334,42	Геодезический метод	0,50	—
73	605856,68	319358,88	Геодезический метод	0,50	—
74	605856,75	319360,98	Геодезический метод	0,50	—
75	605856,55	319361,26	Геодезический метод	0,50	—
76	605855,13	319362,97	Геодезический метод	0,50	—
77	605851,97	319362,86	Геодезический метод	0,50	—
78	605839,50	319345,53	Геодезический метод	0,50	—
79	605752,97	319406,59	Геодезический метод	0,50	—
80	605665,98	319470,42	Геодезический метод	0,50	—
81	605530,71	319571,98	Геодезический метод	0,50	—
82	605529,80	319572,36	Геодезический метод	0,50	—
83	605409,48	319590,03	Геодезический метод	0,50	—

ГРАФИЧЕСКОЕ ОПИСАНИЕ

местоположения границ населенных пунктов, территориальных зон,
особо охраняемых природных территорий,
зон с особыми условиями использования территории

**Публичный сервитут в отношении земель и земельных участков в целях эксплуатации
существующего линейного объекта системы электроснабжения регионального значения
«Воздушная линия 35 кВ Л-606 Эркин
Шахар-Икон Халк с отпайкой на ПС Икон-Халк» и его неотъемлемых технологических
частей**

(наименование объекта, местоположение границ которого описано)

Сведения о местоположении границ объекта

1	2	3	4	5	6
84	605234,72	319619,14	Геодезический метод	0,50	—
85	605091,41	319642,30	Геодезический метод	0,50	—
86	604731,39	319702,31	Геодезический метод	0,50	—
87	604615,45	319722,00	Геодезический метод	0,50	—
88	604469,12	319745,32	Геодезический метод	0,50	—
89	603493,14	319906,62	Геодезический метод	0,50	—
90	603376,21	319926,41	Геодезический метод	0,50	—
91	603250,90	319946,96	Геодезический метод	0,50	—
92	603154,45	319962,58	Геодезический метод	0,50	—
93	603059,58	319977,89	Геодезический метод	0,50	—
94	603127,48	320132,85	Геодезический метод	0,50	—
95	603209,55	320307,74	Геодезический метод	0,50	—
96	603209,69	320308,16	Геодезический метод	0,50	—
97	603245,03	320466,82	Геодезический метод	0,50	—
98	603245,03	320467,70	Геодезический метод	0,50	—
99	603211,91	320609,89	Геодезический метод	0,50	—
100	603180,26	320751,99	Геодезический метод	0,50	—
101	603219,86	320825,04	Геодезический метод	0,50	—
102	603479,76	321314,42	Геодезический метод	0,50	—
103	603534,89	321416,15	Геодезический метод	0,50	—
104	603579,56	321497,73	Геодезический метод	0,50	—
105	603616,33	321565,60	Геодезический метод	0,50	—

ГРАФИЧЕСКОЕ ОПИСАНИЕ

местоположения границ населенных пунктов, территориальных зон,
особо охраняемых природных территорий,
зон с особыми условиями использования территории

**Публичный сервитут в отношении земель и земельных участков в целях эксплуатации
существующего линейного объекта системы электроснабжения регионального значения
«Воздушная линия 35 кВ Л-606 Эркин
Шахар-Икон Халк с отпайкой на ПС Икон-Халк» и его неотъемлемых технологических
частей**

(наименование объекта, местоположение границ которого описано)

Сведения о местоположении границ объекта

1	2	3	4	5	6
106	603662,97	321651,60	Геодезический метод	0,50	—
107	603754,45	321635,46	Геодезический метод	0,50	—
108	603754,80	321635,42	Геодезический метод	0,50	—
109	603756,64	321636,66	Геодезический метод	0,50	—
110	603819,95	321789,66	Геодезический метод	0,50	—
111	603984,43	321801,41	Геодезический метод	0,50	—
112	604113,22	321808,80	Геодезический метод	0,50	—
113	604201,42	321735,51	Геодезический метод	0,50	—
114	604330,31	321625,69	Геодезический метод	0,50	—
115	604450,39	321524,22	Геодезический метод	0,50	—
116	604560,97	321427,36	Геодезический метод	0,50	—
117	604562,29	321426,87	Геодезический метод	0,50	—
118	604563,02	321427,01	Геодезический метод	0,50	—
119	604727,16	321491,97	Геодезический метод	0,50	—
120	604851,39	321541,67	Геодезический метод	0,50	—
121	604863,52	321527,07	Геодезический метод	0,50	—
122	604865,06	321526,35	Геодезический метод	0,50	—
123	604865,78	321526,48	Геодезический метод	0,50	—
124	604885,62	321534,15	Геодезический метод	0,50	—
125	604886,78	321536,71	Геодезический метод	0,50	—
126	604884,53	321542,74	Геодезический метод	0,50	—
127	604884,39	321543,04	Геодезический метод	0,50	—

ГРАФИЧЕСКОЕ ОПИСАНИЕ

местоположения границ населенных пунктов, территориальных зон,
особо охраняемых природных территорий,
зон с особыми условиями использования территории

**Публичный сервитут в отношении земель и земельных участков в целях эксплуатации
существующего линейного объекта системы электроснабжения регионального значения
«Воздушная линия 35 кВ Л-606 Эркин
Шахар-Икон Халк с отпайкой на ПС Икон-Халк» и его неотъемлемых технологических
частей**

(наименование объекта, местоположение границ которого описано)

Сведения о местоположении границ объекта

1	2	3	4	5	6
128	604882,20	321543,99	Геодезический метод	0,50	—
129	604865,63	321540,15	Геодезический метод	0,50	—
130	604853,58	321557,88	Геодезический метод	0,50	—
131	604851,30	321558,66	Геодезический метод	0,50	—
132	604846,20	321556,98	Геодезический метод	0,50	—
133	604721,23	321507,53	Геодезический метод	0,50	—
134	604566,70	321445,97	Геодезический метод	0,50	—
135	604459,34	321535,32	Геодезический метод	0,50	—
136	604339,49	321636,25	Геодезический метод	0,50	—
137	604211,62	321743,81	Геодезический метод	0,50	—
138	604118,17	321823,60	Геодезический метод	0,50	—
139	604116,73	321824,07	Геодезический метод	0,50	—
140	603978,42	321814,04	Геодезический метод	0,50	—
141	603810,36	321801,94	Геодезический метод	0,50	—
142	603808,77	321800,94	Геодезический метод	0,50	—
143	603808,66	321800,73	Геодезический метод	0,50	—
144	603742,37	321646,48	Геодезический метод	0,50	—
145	603660,50	321658,07	Геодезический метод	0,50	—
146	603658,49	321657,09	Геодезический метод	0,50	—
147	603610,52	321568,76	Геодезический метод	0,50	—
148	603573,80	321501,00	Геодезический метод	0,50	—
149	603529,16	321419,15	Геодезический метод	0,50	—

ГРАФИЧЕСКОЕ ОПИСАНИЕ

местоположения границ населенных пунктов, территориальных зон,
особо охраняемых природных территорий,
зон с особыми условиями использования территории

**Публичный сервитут в отношении земель и земельных участков в целях эксплуатации
существующего линейного объекта системы электроснабжения регионального значения
«Воздушная линия 35 кВ Л-606 Эркин
Шахар-Икон Халк с отпайкой на ПС Икон-Халк» и его неотъемлемых технологических
частей**

(наименование объекта, местоположение границ которого описано)

Сведения о местоположении границ объекта

1	2	3	4	5	6
150	603474,19	321318,37	Геодезический метод	0,50	—
151	603213,95	320828,83	Геодезический метод	0,50	—
152	603173,00	320753,15	Геодезический метод	0,50	—
153	603172,80	320751,78	Геодезический метод	0,50	—
154	603203,45	320609,42	Геодезический метод	0,50	—
155	603230,66	320466,95	Геодезический метод	0,50	—
156	603196,15	320312,30	Геодезический метод	0,50	—
157	603119,71	320137,74	Геодезический метод	0,50	—
158	603044,98	319980,14	Геодезический метод	0,50	—
159	603044,88	319979,92	Геодезический метод	0,50	—
160	603044,25	319978,00	Геодезический метод	0,50	—
161	602937,44	319831,29	Геодезический метод	0,50	—
162	602848,17	319767,61	Геодезический метод	0,50	—
163	602719,72	319679,87	Геодезический метод	0,50	—
164	602588,07	319590,79	Геодезический метод	0,50	—
165	602470,57	319511,26	Геодезический метод	0,50	—
166	602368,64	319445,86	Геодезический метод	0,50	—
167	602368,25	319445,52	Геодезический метод	0,50	—
168	602287,69	319357,47	Геодезический метод	0,50	—
169	602159,20	319226,42	Геодезический метод	0,50	—
170	602031,89	319097,48	Геодезический метод	0,50	—
171	601901,97	318968,96	Геодезический метод	0,50	—

ГРАФИЧЕСКОЕ ОПИСАНИЕ

местоположения границ населенных пунктов, территориальных зон,
особо охраняемых природных территорий,
зон с особыми условиями использования территории

**Публичный сервитут в отношении земель и земельных участков в целях эксплуатации
существующего линейного объекта системы электроснабжения регионального значения
«Воздушная линия 35 кВ Л-606 Эркин
Шахар-Икон Халк с отпайкой на ПС Икон-Халк» и его неотъемлемых технологических
частей**

(наименование объекта, местоположение границ которого описано)

Сведения о местоположении границ объекта

1	2	3	4	5	6
172	601901,64	318968,54	Геодезический метод	0,50	—
173	601901,43	318968,02	Геодезический метод	0,50	—
174	601839,30	318714,94	Геодезический метод	0,50	—
175	601788,90	318518,33	Геодезический метод	0,50	—
176	601733,58	318305,10	Геодезический метод	0,50	—
177	601570,42	318250,67	Геодезический метод	0,50	—
178	601400,66	318196,66	Геодезический метод	0,50	—
179	601257,76	318151,02	Геодезический метод	0,50	—
180	601086,54	318096,34	Геодезический метод	0,50	—
181	600915,57	318045,63	Геодезический метод	0,50	—
182	600736,41	318020,33	Геодезический метод	0,50	—
183	600557,29	317997,98	Геодезический метод	0,50	—
184	600379,42	317975,78	Геодезический метод	0,50	—
185	600170,81	317949,48	Геодезический метод	0,50	—
186	599956,72	317922,66	Геодезический метод	0,50	—
187	599752,16	317897,43	Геодезический метод	0,50	—
188	599544,11	317871,62	Геодезический метод	0,50	—
189	599332,90	317848,41	Геодезический метод	0,50	—
190	599331,83	317847,94	Геодезический метод	0,50	—
191	599197,55	317734,27	Геодезический метод	0,50	—
192	599061,24	317623,70	Геодезический метод	0,50	—
193	598925,40	317512,72	Геодезический метод	0,50	—

ГРАФИЧЕСКОЕ ОПИСАНИЕ

местоположения границ населенных пунктов, территориальных зон,
особо охраняемых природных территорий,
зон с особыми условиями использования территории

**Публичный сервитут в отношении земель и земельных участков в целях эксплуатации
существующего линейного объекта системы электроснабжения регионального значения
«Воздушная линия 35 кВ Л-606 Эркин
Шахар-Икон Халк с отпайкой на ПС Икон-Халк» и его неотъемлемых технологических
частей**

(наименование объекта, местоположение границ которого описано)

Сведения о местоположении границ объекта

1	2	3	4	5	6
194	598789,86	317403,53	Геодезический метод	0,50	—
195	598620,33	317269,94	Геодезический метод	0,50	—
196	598428,68	317231,84	Геодезический метод	0,50	—
197	598236,72	317196,79	Геодезический метод	0,50	—
198	598043,17	317161,50	Геодезический метод	0,50	—
199	597850,62	317126,42	Геодезический метод	0,50	—
200	597657,94	317091,43	Геодезический метод	0,50	—
201	597457,74	317054,84	Геодезический метод	0,50	—
202	597273,91	317021,49	Геодезический метод	0,50	—
203	597082,31	316989,73	Геодезический метод	0,50	—
204	596932,64	316997,73	Геодезический метод	0,50	—
205	596753,58	317010,91	Геодезический метод	0,50	—
206	596544,13	317025,96	Геодезический метод	0,50	—
207	596377,86	317038,19	Геодезический метод	0,50	—
208	596213,58	317054,12	Геодезический метод	0,50	—
209	596212,85	317054,06	Геодезический метод	0,50	—
210	596017,46	316999,86	Геодезический метод	0,50	—
211	595824,17	316949,64	Геодезический метод	0,50	—
212	595630,21	316899,24	Геодезический метод	0,50	—
213	595434,28	316848,36	Геодезический метод	0,50	—
214	595242,27	316801,59	Геодезический метод	0,50	—
215	595142,21	316879,28	Геодезический метод	0,50	—

ГРАФИЧЕСКОЕ ОПИСАНИЕ

местоположения границ населенных пунктов, территориальных зон,
особо охраняемых природных территорий,
зон с особыми условиями использования территории

**Публичный сервитут в отношении земель и земельных участков в целях эксплуатации
существующего линейного объекта системы электроснабжения регионального значения
«Воздушная линия 35 кВ Л-606 Эркин
Шахар-Икон Халк с отпайкой на ПС Икон-Халк» и его неотъемлемых технологических
частей**

(наименование объекта, местоположение границ которого описано)

Сведения о местоположении границ объекта

1	2	3	4	5	6
216	595015,91	316986,56	Геодезический метод	0,50	—
217	595013,99	316986,94	Геодезический метод	0,50	—
218	594990,09	316979,07	Геодезический метод	0,50	—
219	595026,16	317054,63	Геодезический метод	0,50	—
220	595037,16	317053,89	Геодезический метод	0,50	—
221	595039,24	317056,33	Геодезический метод	0,50	—
222	595038,64	317059,01	Геодезический метод	0,50	—
223	595038,42	317059,56	Геодезический метод	0,50	—
224	595037,15	317060,51	Геодезический метод	0,50	—
225	595019,63	317064,64	Геодезический метод	0,50	—
226	595017,44	317063,69	Геодезический метод	0,50	—
227	594977,04	316975,52	Геодезический метод	0,50	—
228	594976,88	316974,99	Геодезический метод	0,50	—
229	594976,40	316971,91	Геодезический метод	0,50	—
230	594978,37	316969,60	Геодезический метод	0,50	—
231	594978,58	316969,61	Геодезический метод	0,50	—
232	595011,89	316973,00	Геодезический метод	0,50	—
233	595137,13	316872,61	Геодезический метод	0,50	—
234	595238,73	316787,75	Геодезический метод	0,50	—
1	595240,02	316787,28	Геодезический метод	0,50	—

ГРАФИЧЕСКОЕ ОПИСАНИЕ

местоположения границ населенных пунктов, территориальных зон,
особо охраняемых природных территорий,
зон с особыми условиями использования территории

**Публичный сервитут в отношении земель и земельных участков в целях эксплуатации
существующего линейного объекта системы электроснабжения регионального значения
«Воздушная линия 35 кВ Л-606 Эркин
Шахар-Икон Халк с отпайкой на ПС Икон-Халк» и его неотъемлемых технологических
частей**

(наименование объекта, местоположение границ которого описано)

Сведения о местоположении границ объекта

3. Сведения о характерных точках части (частей) границы объекта

Обозначение характерных точек части границы	Координаты, м		Метод определения координат характерной точки	Средняя квадратическая погрешность положения характерной точки (M _t), м	Описание обозначения точки на местности (при наличии)
	X	Y			
1	2	3	4	5	6
Часть № —					
—	—	—	—	—	—

ГРАФИЧЕСКОЕ ОПИСАНИЕ

местоположения границ населенных пунктов, территориальных зон,
особо охраняемых природных территорий,
зон с особыми условиями использования территории

**Публичный сервитут в отношении земель и земельных участков в целях эксплуатации
существующего линейного объекта системы электроснабжения регионального значения
«Воздушная линия 35 кВ Л-606 Эркин
Шахар-Икон Халк с отпайкой на ПС Икон-Халк» и его неотъемлемых технологических
частей**

(наименование объекта, местоположение границ которого описано)

Сведения о местоположении измененных (уточненных) границ объекта

1. Система координат —

2. Сведения о характерных точках границ объекта

Обозначение характерных точек границ	Существующие координаты, м		Измененные (уточненные) координаты, м		Метод определения координат характерной точки	Средняя квадратическая погрешность положения характерной точки (M_t), м	Описание обозначения точки на местности (при наличии)
	X	Y	X	Y			
1	2	3	4	5	6	7	8
—	—	—	—	—	—	—	—

3. Сведения о характерных точках части (частей) границы объекта

Часть № —

Обозначение характерных точек границ	Существующие координаты, м		Измененные (уточненные) координаты, м		Метод определения координат характерной точки	Средняя квадратическая погрешность положения характерной точки (M_t), м	Описание обозначения точки на местности (при наличии)
	X	Y	X	Y			
1	2	3	4	5	6	7	8
—	—	—	—	—	—	—	—

ГРАФИЧЕСКОЕ ОПИСАНИЕ

местоположения границ населенных пунктов, территориальных зон,
особо охраняемых природных территорий,
зон с особыми условиями использования территории

**Публичный сервитут в отношении земель и земельных участков в целях эксплуатации
существующего линейного объекта системы электроснабжения регионального значения
«Воздушная линия 35 кВ Л-606 Эркин
Шахар-Икон Халк с отпайкой на ПС Икон-Халк» и его неотъемлемых технологических
частей**

(наименование объекта, местоположение границ которого описано)

План границ объекта

Основной лист

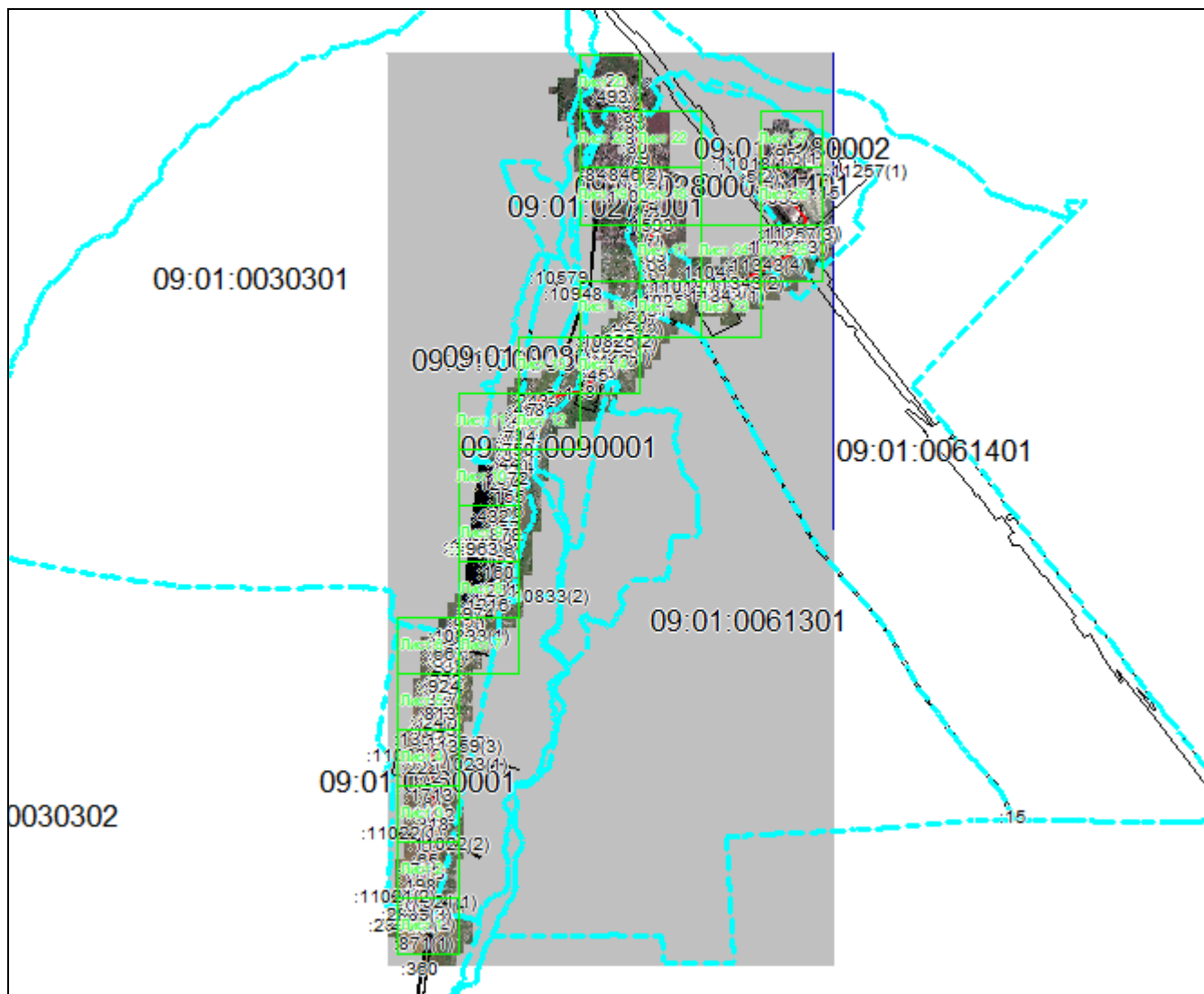

Масштаб 1: 88061

Используемые условные знаки и обозначения:

-  – область выносного листа,
- 23** – номер выносного листа.

Остальные используемые условные знаки и обозначения приведены на отдельной странице в конце раздела.

Подпись _____ *Валуев Р. А.* Дата «16» сентября 2024 г.

Место для отрисовки печати (при наличии) лица, составившего описание местоположения границ объекта



ГРАФИЧЕСКОЕ ОПИСАНИЕ

местоположения границ населенных пунктов, территориальных зон,
особо охраняемых природных территорий,
зон с особыми условиями использования территории

**Публичный сервитут в отношении земель и земельных участков в целях эксплуатации
существующего линейного объекта системы электроснабжения регионального значения
«Воздушная линия 35 кВ Л-606 Эркин
Шахар-Икон Халк с отпайкой на ПС Икон-Халк» и его неотъемлемых технологических
частей**

(наименование объекта, местоположение границ которого описано)

План границ объекта

Выносной лист №1



Масштаб 1:5000

Используемые условные знаки и обозначения приведены на отдельной странице в конце раздела.

Подпись: *Валуев Р. А.* Дата «16» сентября 2024 г.

Место для отрисовки печати (при наличии) лица, составившего описание местоположения границ объекта



ГРАФИЧЕСКОЕ ОПИСАНИЕ

местоположения границ населенных пунктов, территориальных зон,
особо охраняемых природных территорий,
зон с особыми условиями использования территории

**Публичный сервитут в отношении земель и земельных участков в целях эксплуатации
существующего линейного объекта системы электроснабжения регионального значения
«Воздушная линия 35 кВ Л-606 Эркин
Шахар-Икон Халк с отпайкой на ПС Икон-Халк» и его неотъемлемых технологических
частей**

(наименование объекта, местоположение границ которого описано)

План границ объекта

Выносной лист №2

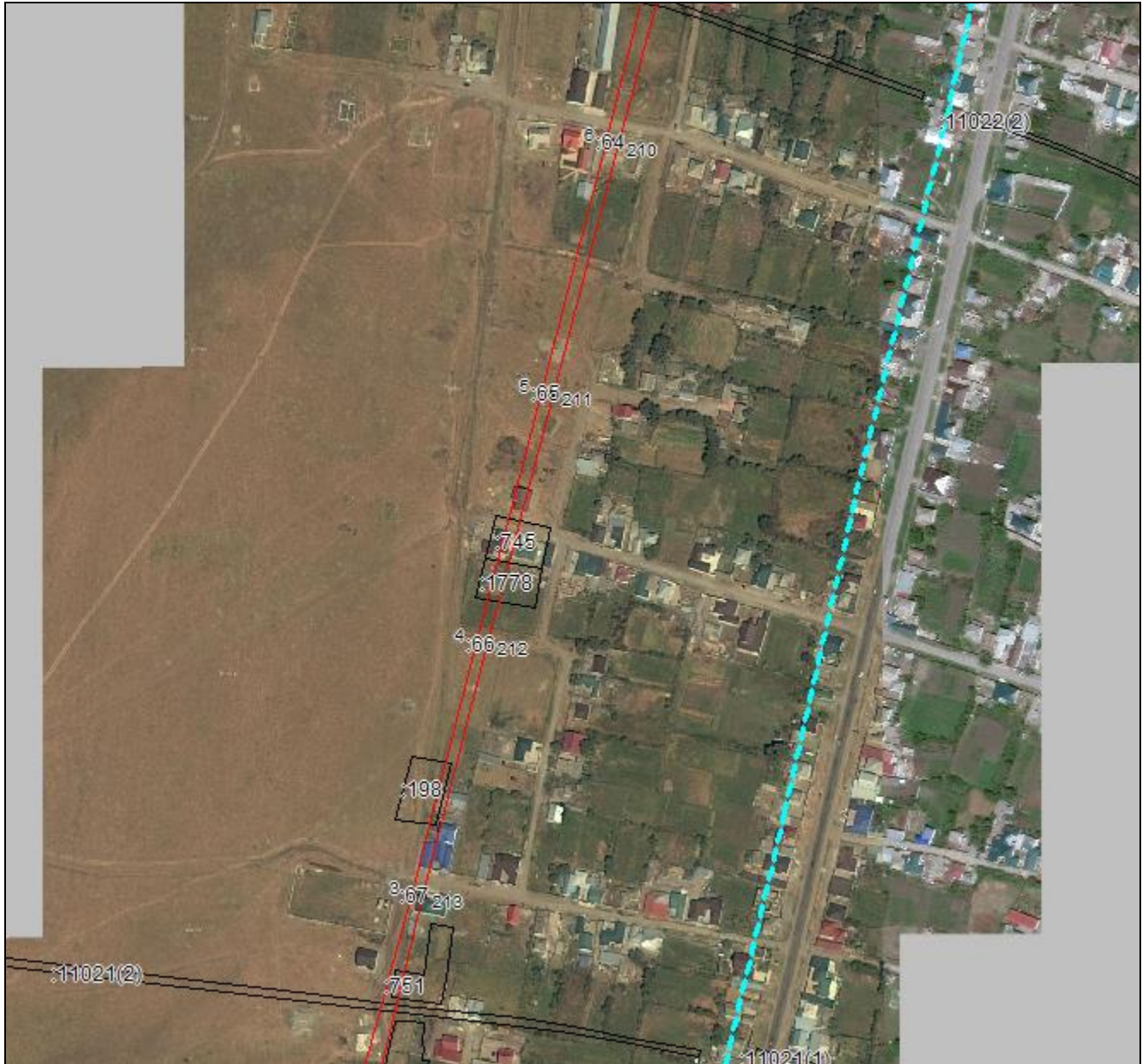

Масштаб 1:5000

Используемые условные знаки и обозначения приведены на отдельной странице в конце раздела.

Подпись: Валуев Р. А. Дата «16» сентября 2024 г.

Место для отрисовки печати (при наличии) лица, составившего описание местоположения границ объекта



ГРАФИЧЕСКОЕ ОПИСАНИЕ

местоположения границ населенных пунктов, территориальных зон,
особо охраняемых природных территорий,
зон с особыми условиями использования территории

**Публичный сервитут в отношении земель и земельных участков в целях эксплуатации
существующего линейного объекта системы электроснабжения регионального значения
«Воздушная линия 35 кВ Л-606 Эркин
Шахар-Икон Халк с отпайкой на ПС Икон-Халк» и его неотъемлемых технологических
частей**

(наименование объекта, местоположение границ которого описано)

План границ объекта

Выносной лист №3



Масштаб 1:5000

Используемые условные знаки и обозначения приведены на отдельной странице в конце раздела.

Подпись: Валуев Р. А. Дата «16» сентября 2024 г.

Место для отрисовки печати (при наличии) лица, составившего описание местоположения границ объекта



ГРАФИЧЕСКОЕ ОПИСАНИЕ

местоположения границ населенных пунктов, территориальных зон,
особо охраняемых природных территорий,
зон с особыми условиями использования территории

**Публичный сервитут в отношении земель и земельных участков в целях эксплуатации
существующего линейного объекта системы электроснабжения регионального значения
«Воздушная линия 35 кВ Л-606 Эркин
Шахар-Икон Халк с отпайкой на ПС Икон-Халк» и его неотъемлемых технологических
частей**

(наименование объекта, местоположение границ которого описано)

План границ объекта

Выносной лист №4



Масштаб 1:5000

Используемые условные знаки и обозначения приведены на отдельной странице в конце раздела.

Подпись: Валуев Р. А. Дата «16» сентября 2024 г.

Место для отрисовки печати (при наличии) лица, составившего описание местоположения границ объекта



ГРАФИЧЕСКОЕ ОПИСАНИЕ

местоположения границ населенных пунктов, территориальных зон,
особо охраняемых природных территорий,
зон с особыми условиями использования территории

**Публичный сервитут в отношении земель и земельных участков в целях эксплуатации
существующего линейного объекта системы электроснабжения регионального значения
«Воздушная линия 35 кВ Л-606 Эркин
Шахар-Икон Халк с отпайкой на ПС Икон-Халк» и его неотъемлемых технологических
частей**

(наименование объекта, местоположение границ которого описано)

План границ объекта

Выносной лист №5



Масштаб 1:5000

Используемые условные знаки и обозначения приведены на отдельной странице в конце раздела.

Подпись: Валуев Р. А. Дата «16» сентября 2024 г.

Место для отрисовки печати (при наличии) лица, составившего описание местоположения границ объекта



ГРАФИЧЕСКОЕ ОПИСАНИЕ

местоположения границ населенных пунктов, территориальных зон,
особо охраняемых природных территорий,
зон с особыми условиями использования территории

**Публичный сервитут в отношении земель и земельных участков в целях эксплуатации
существующего линейного объекта системы электроснабжения регионального значения
«Воздушная линия 35 кВ Л-606 Эркин
Шахар-Икон Халк с отпайкой на ПС Икон-Халк» и его неотъемлемых технологических
частей**

(наименование объекта, местоположение границ которого описано)

План границ объекта

Выносной лист №6



Масштаб 1:5000

Используемые условные знаки и обозначения приведены на отдельной странице в конце раздела.

Подпись: Валуев Р. А. Дата «16» сентября 2024 г.

Место для отрисовки печати (при наличии) лица, составившего описание местоположения границ объекта



ГРАФИЧЕСКОЕ ОПИСАНИЕ

местоположения границ населенных пунктов, территориальных зон,
особо охраняемых природных территорий,
зон с особыми условиями использования территории

**Публичный сервитут в отношении земель и земельных участков в целях эксплуатации
существующего линейного объекта системы электроснабжения регионального значения
«Воздушная линия 35 кВ Л-606 Эркин
Шахар-Икон Халк с отпайкой на ПС Икон-Халк» и его неотъемлемых технологических
частей**

(наименование объекта, местоположение границ которого описано)

План границ объекта

Выносной лист №7



Масштаб 1:5000

Используемые условные знаки и обозначения приведены на отдельной странице в конце раздела.

Подпись: Валуев Р. А. Дата «16» сентября 2024 г.

Место для отрисовки печати (при наличии) лица, составившего описание местоположения границ объекта



ГРАФИЧЕСКОЕ ОПИСАНИЕ

местоположения границ населенных пунктов, территориальных зон,
особо охраняемых природных территорий,
зон с особыми условиями использования территории

**Публичный сервитут в отношении земель и земельных участков в целях эксплуатации
существующего линейного объекта системы электроснабжения регионального значения
«Воздушная линия 35 кВ Л-606 Эркин
Шахар-Икон Халк с отпайкой на ПС Икон-Халк» и его неотъемлемых технологических
частей**

(наименование объекта, местоположение границ которого описано)

План границ объекта

Выносной лист №9

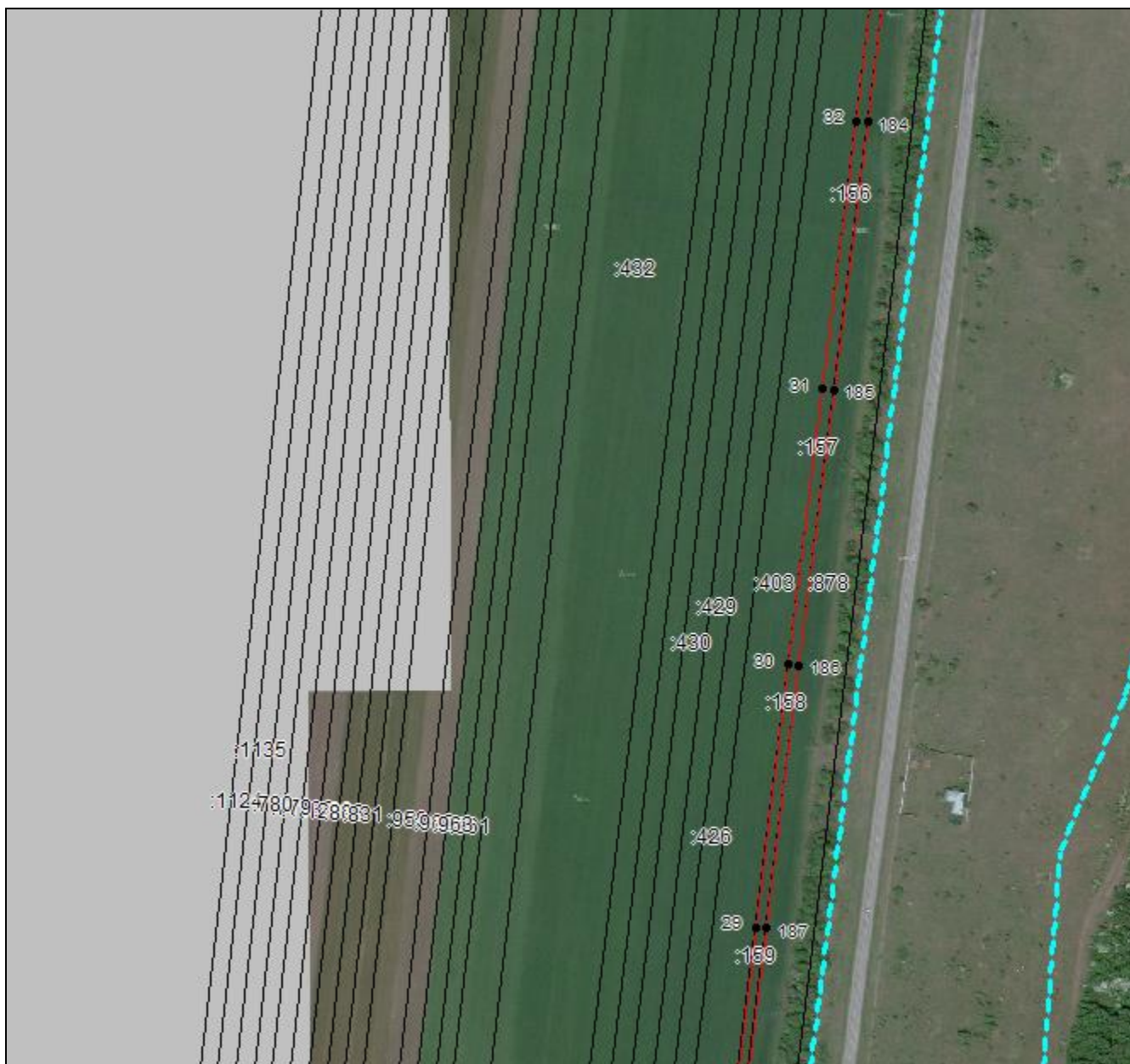

Масштаб 1:5000

Используемые условные знаки и обозначения приведены на отдельной странице в конце раздела.

Подпись: Валуев Р. А. Дата «16» сентября 2024 г.

Место для отрисовки печати (при наличии) лица, составившего описание местоположения границ объекта



ГРАФИЧЕСКОЕ ОПИСАНИЕ

местоположения границ населенных пунктов, территориальных зон,
особо охраняемых природных территорий,
зон с особыми условиями использования территории

**Публичный сервитут в отношении земель и земельных участков в целях эксплуатации
существующего линейного объекта системы электроснабжения регионального значения
«Воздушная линия 35 кВ Л-606 Эркин
Шахар-Икон Халк с отпайкой на ПС Икон-Халк» и его неотъемлемых технологических
частей**

(наименование объекта, местоположение границ которого описано)

План границ объекта

Выносной лист №10



Масштаб 1:5000

Используемые условные знаки и обозначения приведены на отдельной странице в конце раздела.

Подпись: Валуев Р. А. Дата «16» сентября 2024 г.

Место для отрисовки печати (при наличии) лица, составившего описание местоположения границ объекта



ГРАФИЧЕСКОЕ ОПИСАНИЕ

местоположения границ населенных пунктов, территориальных зон,
особо охраняемых природных территорий,
зон с особыми условиями использования территории

**Публичный сервитут в отношении земель и земельных участков в целях эксплуатации
существующего линейного объекта системы электроснабжения регионального значения
«Воздушная линия 35 кВ Л-606 Эркин
Шахар-Икон Халк с отпайкой на ПС Икон-Халк» и его неотъемлемых технологических
частей**

(наименование объекта, местоположение границ которого описано)

План границ объекта

Выносной лист №11



Масштаб 1:5000

Используемые условные знаки и обозначения приведены на отдельной странице в конце раздела.

Подпись _____ *Валуев Р. А.* Дата «16» сентября 2024 г.

Место для отрисовки печати (при наличии) лица, составившего описание местоположения границ объекта



ГРАФИЧЕСКОЕ ОПИСАНИЕ

местоположения границ населенных пунктов, территориальных зон,
особо охраняемых природных территорий,
зон с особыми условиями использования территории

**Публичный сервитут в отношении земель и земельных участков в целях эксплуатации
существующего линейного объекта системы электроснабжения регионального значения
«Воздушная линия 35 кВ Л-606 Эркин
Шахар-Икон Халк с отпайкой на ПС Икон-Халк» и его неотъемлемых технологических
частей**

(наименование объекта, местоположение границ которого описано)

План границ объекта

Выносной лист №12



Масштаб 1:5000

Используемые условные знаки и обозначения приведены на отдельной странице в конце раздела.

Подпись: *Валуев Р. А.* Дата «16» сентября 2024 г.

Место для отрисовки печати (при наличии) лица, составившего описание местоположения границ объекта



ГРАФИЧЕСКОЕ ОПИСАНИЕ

местоположения границ населенных пунктов, территориальных зон,
особо охраняемых природных территорий,
зон с особыми условиями использования территории

**Публичный сервитут в отношении земель и земельных участков в целях эксплуатации
существующего линейного объекта системы электроснабжения регионального значения
«Воздушная линия 35 кВ Л-606 Эркин
Шахар-Икон Халк с отпайкой на ПС Икон-Халк» и его неотъемлемых технологических
частей**

(наименование объекта, местоположение границ которого описано)

План границ объекта

Выносной лист №13



Масштаб 1:5000

Используемые условные знаки и обозначения приведены на отдельной странице в конце раздела.

Подпись: *Валуев Р. А.* Дата «16» сентября 2024 г.

Место для отрисовки печати (при наличии) лица, составившего описание местоположения границ объекта



ГРАФИЧЕСКОЕ ОПИСАНИЕ

местоположения границ населенных пунктов, территориальных зон,
особо охраняемых природных территорий,
зон с особыми условиями использования территории

**Публичный сервитут в отношении земель и земельных участков в целях эксплуатации
существующего линейного объекта системы электроснабжения регионального значения
«Воздушная линия 35 кВ Л-606 Эркин
Шахар-Икон Халк с отпайкой на ПС Икон-Халк» и его неотъемлемых технологических
частей**

(наименование объекта, местоположение границ которого описано)

План границ объекта

Выносной лист №15



Масштаб 1:5000

Используемые условные знаки и обозначения приведены на отдельной странице в конце раздела.

Подпись _____ *Валуев Р. А.* Дата «16» сентября 2024 г.

Место для отрисовки печати (при наличии) лица, составившего описание местоположения границ объекта



ГРАФИЧЕСКОЕ ОПИСАНИЕ

местоположения границ населенных пунктов, территориальных зон,
особо охраняемых природных территорий,
зон с особыми условиями использования территории

**Публичный сервитут в отношении земель и земельных участков в целях эксплуатации
существующего линейного объекта системы электроснабжения регионального значения
«Воздушная линия 35 кВ Л-606 Эркин
Шахар-Икон Халк с отпайкой на ПС Икон-Халк» и его неотъемлемых технологических
частей**

(наименование объекта, местоположение границ которого описано)

План границ объекта

Выносной лист №17



Масштаб 1:5000

Используемые условные знаки и обозначения приведены на отдельной странице в конце раздела.

Подпись: Валуев Р. А. Дата «16» сентября 2024 г.

Место для отрисовки печати (при наличии) лица, составившего описание местоположения границ объекта



ГРАФИЧЕСКОЕ ОПИСАНИЕ

местоположения границ населенных пунктов, территориальных зон,
особо охраняемых природных территорий,
зон с особыми условиями использования территории

**Публичный сервитут в отношении земель и земельных участков в целях эксплуатации
существующего линейного объекта системы электроснабжения регионального значения
«Воздушная линия 35 кВ Л-606 Эркин
Шахар-Икон Халк с отпайкой на ПС Икон-Халк» и его неотъемлемых технологических
частей**

(наименование объекта, местоположение границ которого описано)

План границ объекта

Выносной лист №19



Масштаб 1:5000

Используемые условные знаки и обозначения приведены на отдельной странице в конце раздела.

Подпись: Валуев Р. А. Дата «16» сентября 2024 г.

Место для отрисовки печати (при наличии) лица, составившего описание местоположения границ объекта



ГРАФИЧЕСКОЕ ОПИСАНИЕ

местоположения границ населенных пунктов, территориальных зон,
особо охраняемых природных территорий,
зон с особыми условиями использования территории

**Публичный сервитут в отношении земель и земельных участков в целях эксплуатации
существующего линейного объекта системы электроснабжения регионального значения
«Воздушная линия 35 кВ Л-606 Эркин
Шахар-Икон Халк с отпайкой на ПС Икон-Халк» и его неотъемлемых технологических
частей**

(наименование объекта, местоположение границ которого описано)

План границ объекта

Выносной лист №20



Масштаб 1:5000

Используемые условные знаки и обозначения приведены на отдельной странице в конце раздела.

Подпись: Валуев Р. А. Дата «16» сентября 2024 г.

Место для отрисовки печати (при наличии) лица, составившего описание местоположения границ объекта



ГРАФИЧЕСКОЕ ОПИСАНИЕ

местоположения границ населенных пунктов, территориальных зон,
особо охраняемых природных территорий,
зон с особыми условиями использования территории

**Публичный сервитут в отношении земель и земельных участков в целях эксплуатации
существующего линейного объекта системы электроснабжения регионального значения
«Воздушная линия 35 кВ Л-606 Эркин
Шахар-Икон Халк с отпайкой на ПС Икон-Халк» и его неотъемлемых технологических
частей**

(наименование объекта, местоположение границ которого описано)

План границ объекта

Выносной лист №22



Масштаб 1:5000

Используемые условные знаки и обозначения приведены на отдельной странице в конце раздела.

Подпись: Валуев Р. А. Дата «16» сентября 2024 г.

Место для отрисовки печати (при наличии) лица, составившего описание местоположения границ объекта



ГРАФИЧЕСКОЕ ОПИСАНИЕ

местоположения границ населенных пунктов, территориальных зон,
особо охраняемых природных территорий,
зон с особыми условиями использования территории

**Публичный сервитут в отношении земель и земельных участков в целях эксплуатации
существующего линейного объекта системы электроснабжения регионального значения
«Воздушная линия 35 кВ Л-606 Эркин
Шахар-Икон Халк с отпайкой на ПС Икон-Халк» и его неотъемлемых технологических
частей**

(наименование объекта, местоположение границ которого описано)

План границ объекта

Выносной лист №23



Масштаб 1:5000

Используемые условные знаки и обозначения приведены на отдельной странице в конце раздела.

Подпись: *Валуев Р. А.* Дата «16» сентября 2024 г.

Место для отрисовки печати (при наличии) лица, составившего описание местоположения границ объекта



ГРАФИЧЕСКОЕ ОПИСАНИЕ

местоположения границ населенных пунктов, территориальных зон,
особо охраняемых природных территорий,
зон с особыми условиями использования территории

**Публичный сервитут в отношении земель и земельных участков в целях эксплуатации
существующего линейного объекта системы электроснабжения регионального значения
«Воздушная линия 35 кВ Л-606 Эркин
Шахар-Икон Халк с отпайкой на ПС Икон-Халк» и его неотъемлемых технологических
частей**

(наименование объекта, местоположение границ которого описано)

План границ объекта

Выносной лист №24

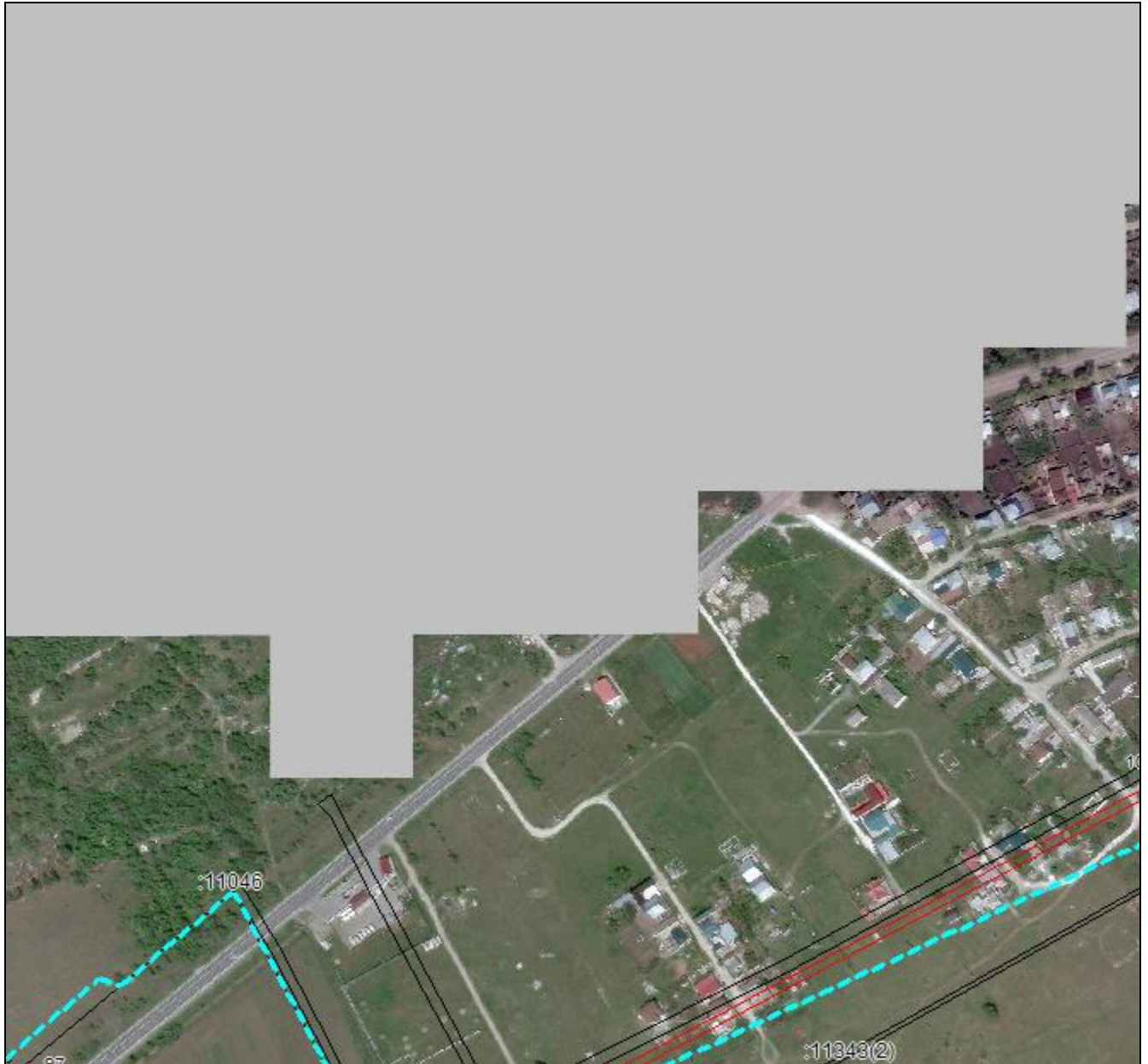

Масштаб 1:5000

Используемые условные знаки и обозначения приведены на отдельной странице в конце раздела.

Подпись _____ *Валуев Р. А.* Дата «16» сентября 2024 г.

Место для отрисовки печати (при наличии) лица, составившего описание местоположения границ объекта



ГРАФИЧЕСКОЕ ОПИСАНИЕ

местоположения границ населенных пунктов, территориальных зон,
особо охраняемых природных территорий,
зон с особыми условиями использования территории

**Публичный сервитут в отношении земель и земельных участков в целях эксплуатации
существующего линейного объекта системы электроснабжения регионального значения
«Воздушная линия 35 кВ Л-606 Эркин
Шахар-Икон Халк с отпайкой на ПС Икон-Халк» и его неотъемлемых технологических
частей**

(наименование объекта, местоположение границ которого описано)

План границ объекта

Выносной лист №25



Масштаб 1:5000

Используемые условные знаки и обозначения приведены на отдельной странице в конце раздела.

Подпись: *Валуев Р. А.* Дата «16» сентября 2024 г.

Место для отрисовки печати (при наличии) лица, составившего описание местоположения границ объекта



ГРАФИЧЕСКОЕ ОПИСАНИЕ

местоположения границ населенных пунктов, территориальных зон,
особо охраняемых природных территорий,
зон с особыми условиями использования территории

**Публичный сервитут в отношении земель и земельных участков в целях эксплуатации
существующего линейного объекта системы электроснабжения регионального значения
«Воздушная линия 35 кВ Л-606 Эркин
Шахар-Икон Халк с отпайкой на ПС Икон-Халк» и его неотъемлемых технологических
частей**

(наименование объекта, местоположение границ которого описано)

План границ объекта

Выносной лист №26



Масштаб 1:5000

Используемые условные знаки и обозначения приведены на отдельной странице в конце раздела.

Подпись: Валуев Р. А. Дата «16» сентября 2024 г.

Место для отрисовки печати (при наличии) лица, составившего описание местоположения границ объекта



ГРАФИЧЕСКОЕ ОПИСАНИЕ

местоположения границ населенных пунктов, территориальных зон,
особо охраняемых природных территорий,
зон с особыми условиями использования территории

**Публичный сервитут в отношении земель и земельных участков в целях эксплуатации
существующего линейного объекта системы электроснабжения регионального значения
«Воздушная линия 35 кВ Л-606 Эркин
Шахар-Икон Халк с отпайкой на ПС Икон-Халк» и его неотъемлемых технологических
частей**

(наименование объекта, местоположение границ которого описано)

План границ объекта

Выносной лист №27

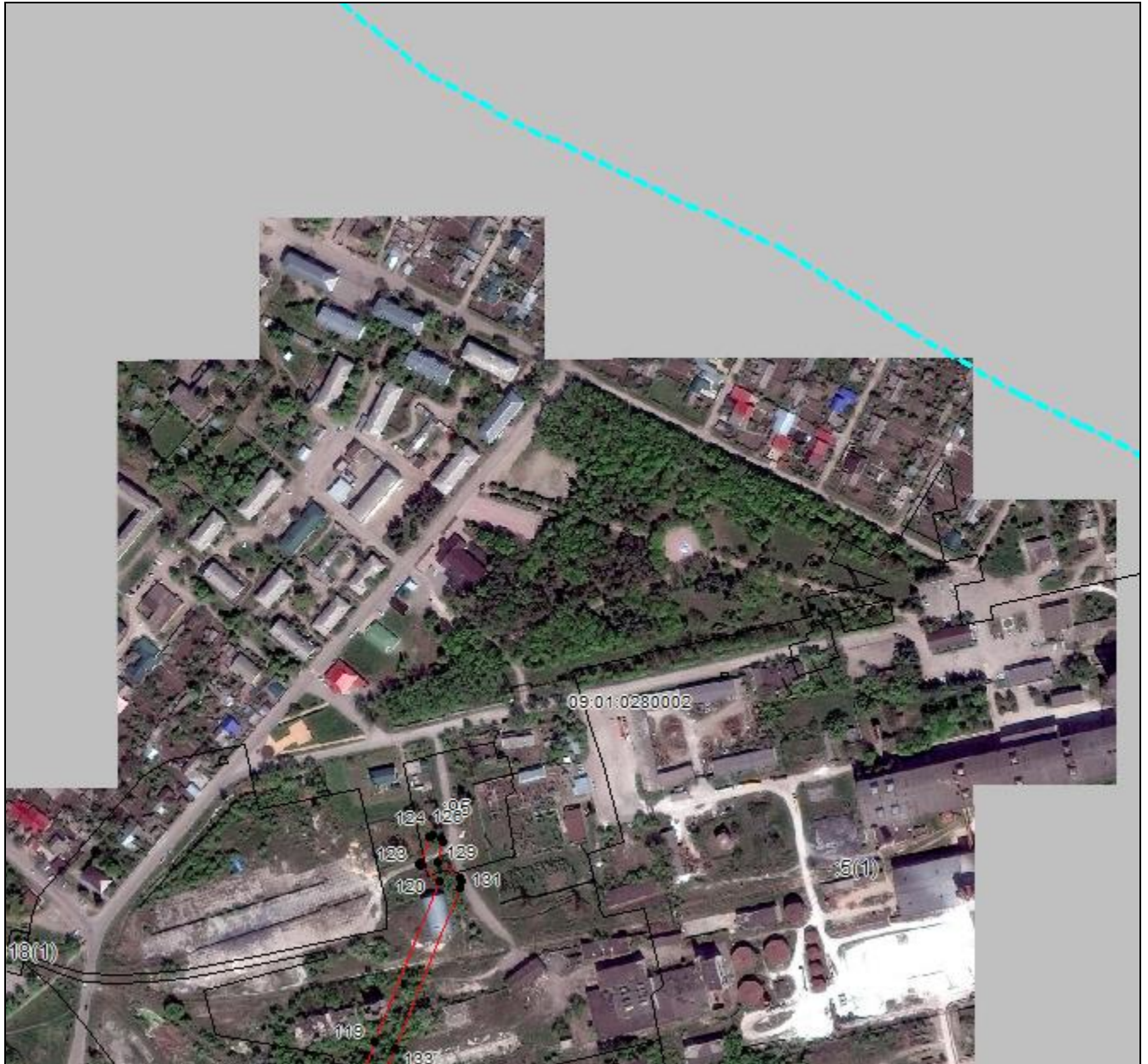

Масштаб 1:5000

Используемые условные знаки и обозначения приведены на отдельной странице в конце раздела.

Подпись: Валуев Р. А. Дата «16» сентября 2024 г.

Место для отрисовки печати (при наличии) лица, составившего описание местоположения границ объекта



ГРАФИЧЕСКОЕ ОПИСАНИЕ





местоположения границ населенных пунктов, территориальных зон,
особо охраняемых природных территорий,
зон с особыми условиями использования территории

**Публичный сервитут в отношении земель и земельных участков в целях эксплуатации
существующего линейного объекта системы электроснабжения регионального значения
«Воздушная линия 35 кВ Л-606 Эркин
Шахар-Икон Халк с отпайкой на ПС Икон-Халк» и его неотъемлемых технологических
частей**

(наименование объекта, местоположение границ которого описано)

План границ объекта

Используемые условные знаки и обозначения:

-  – граница объекта,
-  – установленная граница муниципального образования,
-  – установленная граница населенного пункта,
-  – граница земельного участка,
-  – характерная точка объекта.

