

Сообщение об установлении публичного сервитута в интересах ПАО «Россети Северный Кавказ» в целях эксплуатации существующего линейного объекта системы электроснабжения регионального значения

В соответствии со статьей 39.42 Земельного кодекса Российской Федерации, в целях размещения объекта регионального значения линии электросетевого хозяйства «Воздушная линия 110 кВ Л-126 Кавказский - Северная», на основании ходатайства ПАО «Россети Северный Кавказ» (ИНН 2632082033) от «16» сентября 2024 г., Министерство имущественных и земельных отношений Карачаево-Черкесской Республики планирует установить публичный сервитут в отношении следующих земельных участков:

№ п/п	Адрес или иное описание местоположения земельного участка	Кадастровый номер земельного участка	Категория земель	Вид разрешенного использования
1	Карачаево-Черкесская Республика, р-н. Прикубанский	09:02:0000000:11835	Земли населенных пунктов	Под объекты энергетики
2	Российская Федерация, Карачаево-Черкесская Республика, р-н Прикубанский	09:02:0000000:11871	Земли населенных пунктов	Под объекты электроэнергетики
3	Карачаево-Черкесская Республика, р-н Прикубанский, Чапаевское СП, соединительная дорога Лермонтов-Черкесск-Невинномысск-Домбай км 2+513-4+786	09:02:0000000:19426	Земли населенных пунктов	для эксплуатации автомобильной дороги
4	Карачаево-Черкесская Республика, Прикубанский р-н, с. Чапаевское	09:02:0000000:21143	Земли сельскохозяйственного назначения	Для сельскохозяйственного производства (пашня)

5	Российская Федерация, Карачаево-Черкесская Республика, Прикубанский район, СПК Родина, поле №72	09:02:0000000:21160	Земли сельскохозяйственного назначения	Для сельскохозяйственного производства (пашня)
6	Российская Федерация, Карачаево-Черкесская Республика, Прикубанский район, СПК Родина поле 72	09:02:0000000:21164	Земли сельскохозяйственного назначения	Для сельскохозяйственного производства (пашня)
7	Российская Федерация, Карачаево-Черкесская Республика, Прикубанский район, СПК Родина, поле №76	09:02:0000000:21185	Земли сельскохозяйственного назначения	Для сельскохозяйственного производства (пашня)
8	Российская Федерация, Карачаево-Черкесская Республика, р-н Прикубанский, СПК Родина, поле №72	09:02:0000000:21362	Земли сельскохозяйственного назначения	Для сельскохозяйственного производства (пашня)
9	Российская Федерация, Карачаево-Черкесская Республика, Прикубанский район, СПК Родина, поле №72	09:02:0000000:21363	Земли сельскохозяйственного назначения	Для сельскохозяйственного производства (пашня)
10	Российская Федерация, Карачаево-Черкесская Республика, Прикубанский район, тер СПК Родина, поле 72	09:02:0000000:21429	Земли сельскохозяйственного назначения	Для сельскохозяйственного производства (пашня)
11	Российская Федерация, Карачаево-Черкесская Республика, Прикубанский р-н, тер	09:02:0000000:21444	Земли сельскохозяйственного назначения	Для сельскохозяйственного производства (пашня)

	СПК Родина, поле №72			
12	Российская Федерация, Карачаево-Черкесская Республика, р-н Прикубанский, СПК Родина, поле №72	09:02:0000000:21459	Земли сельскохозяйственного назначения	Для сельскохозяйственного производства (пашня)
13	Российская Федерация, Карачаево-Черкесская Республика, р-н Прикубанский, СПК Родина, поле №72	09:02:0000000:21463	Земли сельскохозяйственного назначения	Для сельскохозяйственного производства (пашня)
14	Российская Федерация, Карачаево-Черкесская Республика, Прикубанский район, тер СПК Родина, поле 72	09:02:0000000:21472	Земли сельскохозяйственного назначения	Для сельскохозяйственного производства (пашня)
15	Российская Федерация, Карачаево-Черкесская Республика, Прикубанский район, СПК Родина, поле №72	09:02:0000000:21473	Земли сельскохозяйственного назначения	Для сельскохозяйственного производства (пашня)
16	Российская Федерация, Карачаево-Черкесская Республика, Прикубанский район, СПК Родина, поле №72	09:02:0000000:21476	Земли сельскохозяйственного назначения	Для сельскохозяйственного производства (пашня)
17	Карачаево-Черкесская Республика, Прикубанский р-н, тер СПК Родина, поле №72	09:02:0000000:21477	Земли сельскохозяйственного назначения	Для сельскохозяйственного производства (пашня)

18	Российская Федерация, Карачаево-Черкесская Республика, Прикубанский район, СПК Родина, поле №72	09:02:0000000:21478	Земли сельскохозяйственного назначения	Для сельскохозяйственного производства (пашня)
19	Российская Федерация, Карачаево-Черкесская Республика, Прикубанский район, СПК Родина, поле №72	09:02:0000000:21480	Земли сельскохозяйственного назначения	Для сельскохозяйственного производства (пашня)
20	Карачаево-Черкесская Республика, Прикубанский р-н, тер СПК Родина, поле №72	09:02:0000000:21481	Земли сельскохозяйственного назначения	Для сельскохозяйственного производства (пашня)
21	Российская Федерация, Карачаево-Черкесская Республика, Прикубанский район, СПК Родина, поле №72	09:02:0000000:21483	Земли сельскохозяйственного назначения	Для сельскохозяйственного производства (пашня)
22	Российская Федерация, Карачаево-Черкесская Республика, Прикубанский район, СПК Родина, поле №72	09:02:0000000:21484	Земли сельскохозяйственного назначения	Для сельскохозяйственного производства (пашня)
23	Российская Федерация, Карачаево-Черкесская Республика, р-н Прикубанский, СПК Родина, поле №72	09:02:0000000:21488	Земли сельскохозяйственного назначения	Для сельскохозяйственного производства (пашня)
24	Российская Федерация, Карачаево-Черкесская Республика, Прикубанский район, СПК Родина, поле	09:02:0000000:21489	Земли сельскохозяйственного назначения	Для сельскохозяйственного производства (пашня)

	№72			
25	Российская Федерация, Карачаево-Черкесская Республика, Прикубанский район, тер СПК Родина, поле 72	09:02:0000000:21533	Земли сельскохозяйственного назначения	Для сельскохозяйственного производства (пашня)
26	Российская Федерация, Карачаево-Черкесская Республика, р-н Прикубанский, СПК Родина, поле №72	09:02:0000000:21534	Земли сельскохозяйственного назначения	Для сельскохозяйственного производства (пашня)
27	Российская Федерация, Карачаево-Черкесская республика, Прикубанский р-н, СПК Родина, поле №72	09:02:0000000:21837	Земли сельскохозяйственного назначения	Для сельскохозяйственного производства (пашня)
28	Российская Федерация, Карачаево-Черкесская Республика, Прикубанский район, севернее автодороги Лермонтов-Черкесск	09:02:0000000:22100	Земли сельскохозяйственного назначения	размещение автомобильных дорог
29	Карачаево-Черкесская Республика, Прикубанский р-н, ул. СПК Родина	09:02:0010701:89	Земли сельскохозяйственного назначения	Для сельскохозяйственного производства
30	Карачаево-Черкесская Республика, Прикубанский р-н, с. Чапаевское, тер. СПК Родина	09:02:0010701:109	Земли сельскохозяйственного назначения	Для сельскохозяйственного производства
31	Карачаево-Черкесская Республика, Прикубанский р-н, с. Чапаевское, тер. СПК Родина	09:02:0010701:115	Земли сельскохозяйственного назначения	Для сельскохозяйственного производства

32	Карачаево-Черкесская Республика, Прикубанский р-н, тер. СПК Родина	09:02:0010701:206	Земли сельскохозяйственного назначения	Для сельскохозяйственного производства
33	Карачаево-Черкесская Республика, Прикубанский р-н, тер. СПК Родина	09:02:0010701:208	Земли сельскохозяйственного назначения	Для сельскохозяйственного производства
34	Российская Федерация, Карачаево-Черкесская Республика, Прикубанский район, СПК Родина, поле №57, уч-к №2	09:02:0010701:217	Земли сельскохозяйственного назначения	Для сельскохозяйственного производства
35	Карачаево-Черкесская Республика, Прикубанский р-н, с. Чапаевское, тер. СПК Родина	09:02:0010701:218	Земли сельскохозяйственного назначения	Для сельскохозяйственного производства
36	Карачаево-Черкесская Республика, Прикубанский р-н, тер. СПК Родина	09:02:0010701:226	Земли сельскохозяйственного назначения	Для сельскохозяйственного производства
37	Карачаево-Черкесская Республика, Прикубанский р-н, тер. СПК Родина	09:02:0010701:247	Земли сельскохозяйственного назначения	Для сельскохозяйственного производства
38	Карачаево-Черкесская Республика, Прикубанский р-н, тер. СПК Родина	09:02:0010701:248	Земли сельскохозяйственного назначения	Для сельскохозяйственного производства
39	Российская Федерация, Карачаево-Черкесская Республика, Прикубанский район, СПК Родина, поле №61 уч-к №2	09:02:0010701:251	Земли сельскохозяйственного назначения	Для сельскохозяйственного производства

40	Российская Федерация, Карачаево-Черкесская Республика, Прикубанский район, СПК Родина, поле №63, участок №1	09:02:0010701:254	Земли сельскохозяйственного назначения	Для сельскохозяйственного производства
41	Российская Федерация, Карачаево-Черкесская Республика, р-н Прикубанский, СПК Родина, поле №59, участок №1	09:02:0010701:562	Земли сельскохозяйственного назначения	сельскохозяйственное использование
42	Российская Федерация, Карачаево-Черкесская Республика, р-н Прикубанский, СПК Родина, поле №59, уч-к №1	09:02:0010701:567	Земли сельскохозяйственного назначения	Для сельскохозяйственного производства (пашня)
43	Российская Федерация, Карачаево-Черкесская Республика, р-н Прикубанский, СПК Родина, поле №59, уч-к №1	09:02:0010701:576	Земли сельскохозяйственного назначения	для сельскохозяйственного производства
44	Российская Федерация, Карачаево-Черкесская Республика, Прикубанский район, СПК Родина, поле №59, уч-к №1	09:02:0010701:580	Земли сельскохозяйственного назначения	Для сельскохозяйственного производства
45	Российская Федерация, Карачаево-Черкесская Республика, Прикубанский район, СПК Родина, поле №59, уч-к №1	09:02:0010701:584	Земли сельскохозяйственного назначения	Для сельскохозяйственного производства (пашня)

46	Российская Федерация, Карачаево-Черкесская Республика, Прикубанский район, СПК Родина, поле №61 участок №2	09:02:0010701:594	Земли сельскохозяйственного назначения	Сельскохозяйственное использование
47	Российская Федерация, Карачаево-Черкесская Республика, р-н Прикубанский, СПК Родина, поле №59, участок №1	09:02:0010701:653	Земли сельскохозяйственного назначения	сельскохозяйственное использование
48	Российская Федерация, Карачаево-Черкесская Республика, р-н Прикубанский, СПК Родина, поле №61А, участок №1	09:02:0010701:818	Земли сельскохозяйственного назначения	Для сельскохозяйственного производства (пашня)
49	Российская Федерация, Карачаево-Черкесская Республика, Прикубанский район, СПК Родина, уч 66, поле №66	09:02:0010701:960	Земли сельскохозяйственного назначения	Для сельскохозяйственного производства (пашня)
50	Российская Федерация, Карачаево-Черкесская Республика, Прикубанский район, СПК Родина, поле №66	09:02:0010701:966	Земли сельскохозяйственного назначения	Для сельскохозяйственного производства (пашня)
51	Российская Федерация, Карачаево-Черкесская Республика, Прикубанский район, СПК Родина, поле №59, уч-к №1	09:02:0010701:1158	Земли сельскохозяйственного назначения	Для сельскохозяйственного производства (пашня)

52	Российская Федерация, Карачаево-Черкесская Республика, р-н Прикубанский, СПК Родина, поле №60, уч-к №2	09:02:0010701:1160	Земли сельскохозяйственного назначения	Для сельскохозяйственного производства
53	Российская Федерация, Карачаево-Черкесская республика, р-н Прикубанский, тер СПК Родина, поле №57 участок №2	09:02:0010701:1161	Земли сельскохозяйственного назначения	Для сельскохозяйственного производства
54	Российская Федерация, Карачаево-Черкесская Республика, р-н Прикубанский, СПК Родина, поле №57, уч-к №2	09:02:0010701:1171	Земли сельскохозяйственного назначения	Для сельскохозяйственного производства
55	Карачаево-Черкесская Республика, Прикубанский р-н	09:02:0010701:1214	Земли сельскохозяйственного назначения	Для сельскохозяйственного производства
56	Российская Федерация, Карачаево-Черкесская Республика, р-н Прикубанский, СПК Родина, поле №60, уч-к №2	09:02:0010701:1259	Земли сельскохозяйственного назначения	Для сельскохозяйственного производства
57	Российская Федерация, Карачаево-Черкесская Республика, Прикубанский район, СПК Родина, поле №61а, уч-к №1	09:02:0010701:1307	Земли сельскохозяйственного назначения	Для сельскохозяйственного производства
58	Российская Федерация, Карачаево-Черкесская Республика, Прикубанский р-н, тер СПК Родина, поле №61А участок №1	09:02:0010701:1345	Земли сельскохозяйственного назначения	Для сельскохозяйственного производства

59	Российская Федерация, Карачаево-Черкесская Республика, Прикубанский район, СПК Родина, поле 61А участок 1	09:02:0010701:1346	Земли сельскохозяйственного назначения	Для сельскохозяйственного производства
60	Российская Федерация, Карачаево-Черкесская Республика, Прикубанский район, СПК Родина, поле №61 уч-к №2	09:02:0010701:1442	Земли сельскохозяйственного назначения	Для сельскохозяйственного производства
61	Российская Федерация, Карачаево-Черкесская Республика, р-н Прикубанский, СПК Родина, поле №64, уч- к №5	09:02:0010701:1501	Земли сельскохозяйственного назначения	Для сельскохозяйственного производства
62	Российская Федерация, Карачаево-Черкесская Республика, Прикубанский район, СПК Родина, поле №59, уч-к №1	09:02:0010701:1549	Земли сельскохозяйственного назначения	Для сельскохозяйственного производства
63	Российская Федерация, Карачаево-Черкесская Республика, Прикубанский р-н, тер СПК Родина, поле №61 участок №2	09:02:0010701:1586	Земли сельскохозяйственного назначения	Для сельскохозяйственного производства
64	Российская Федерация, Карачаево-Черкесская Республика, Прикубанский район, СПК Родина, поле №59 участок №1	09:02:0010701:1823	Земли сельскохозяйственного назначения	Для сельскохозяйственного производства
65	Российская Федерация, Карачаево-Черкесская	09:02:0010701:1847	Земли сельскохозяйственного назначения	Для сельскохозяйственного производства

	Республика, Прикубанский район, СПК Родина, поле №179			(пастбище)
66	Российская Федерация, Карачаево-Черкесская Республика, Прикубанский район, тер СПК Родина, поле №61А участок №1	09:02:0010701:2001	Земли сельскохозяйственного назначения	Для сельскохозяйственного производства
67	Российская Федерация, Карачаево-Черкесская Республика, Прикубанский район, тер СПК Родина, поле №61А участок №1	09:02:0010701:2004	Земли сельскохозяйственного назначения	Для сельскохозяйственного производства
68	Российская Федерация, Карачаево-Черкесская Республика, Прикубанский район, тер СПК Родина, поле №61А участок №1	09:02:0010701:2005	Земли сельскохозяйственного назначения	Для сельскохозяйственного производства
69	Российская Федерация, Карачаево-Черкесская Республика, Прикубанский район, с. Чапаевское, тер.СПК Родина, поле №61 участок №1	09:02:0010701:2024	Земли сельскохозяйственного назначения	Для сельскохозяйственного производства
70	Российская Федерация, Карачаево-Черкесская Республика, Прикубанский район, с. Чапаевское, тер. СПК Родина, поле №61 участок №1	09:02:0010701:2025	Земли сельскохозяйственного назначения	Для сельскохозяйственного производства

71	Российская Федерация, Карачаево-Черкесская Республика, Прикубанский район, с. Чапаевское, тер. СПК Родина, поле №61 участок №1	09:02:0010701:2026	Земли сельскохозяйственного назначения	Для сельскохозяйственного производства
72	Российская Федерация, Карачаево-Черкесская Республика, Прикубанский район, тер. СПК Родина, поле №57 участок №2	09:02:0010701:2042	Земли сельскохозяйственного назначения	Для сельскохозяйственного производства
73	Российская Федерация, Карачаево-Черкесская Республика, Прикубанский район, тер. СПК Родина, поле №61А, участок №1	09:02:0010701:2051	Земли сельскохозяйственного назначения	Для сельскохозяйственного производства
74	Российская Федерация, Карачаево-Черкесская Республика, Прикубанский район, СПК Родина, поле № 59, участок № 1	09:02:0010701:2074	Земли сельскохозяйственного назначения	Для сельскохозяйственного производства
75	Российская Федерация, Карачаево-Черкесская Республика, Прикубанский район, СПК Родина, поле №61, участок №2	09:02:0010701:2104	Земли сельскохозяйственного назначения	Для сельскохозяйственного производства
76	Российская Федерация, Карачаево-Черкесская Республика, Прикубанский район, тер. СПК Родина, поле №61 участок №2	09:02:0010701:2124	Земли сельскохозяйственного назначения	Для сельскохозяйственного производства

77	Российская Федерация, Карачаево-Черкесская Республика, Прикубанский район, тер СПК Родина, поле №60 участок №2	09:02:0010701:2129	Земли сельскохозяйственного назначения	Для сельскохозяйственного производства
78	Российская Федерация, Карачаево-Черкесская Республика, р-н Прикубанский, СПК Родина, поле №71, уч-к №1	09:02:0010703:49	Земли сельскохозяйственного назначения	Для сельскохозяйственного производства
79	Российская Федерация, Карачаево-Черкесская Республика, р-н Прикубанский, СПК Родина, поле №72, уч-к №1	09:02:0010703:61	Земли сельскохозяйственного назначения	Для сельскохозяйственного производства
80	Российская Федерация, Карачаево-Черкесская Республика, р-н Прикубанский, СПК Родина, поле №73, уч-к №1	09:02:0010703:62	Земли сельскохозяйственного назначения	Для сельскохозяйственного производства
81	Российская Федерация, Карачаево-Черкесская Республика, р-н Прикубанский, СПК Родина, поле №71, участок №2	09:02:0010703:74	Земли сельскохозяйственного назначения	Для сельскохозяйственного производства
82	Российская Федерация, Карачаево-Черкесская Республика, р-н Прикубанский, СПК Родина, поле №75, уч-к №1	09:02:0010703:77	Земли сельскохозяйственного назначения	Для сельскохозяйственного производства

83	Российская Федерация, Карачаево-Черкесская Республика, р-н Прикубанский, СПК Родина, поле №74, уч-к №2	09:02:0010703:82	Земли сельскохозяйственного назначения	Для сельскохозяйственного производства
84	Российская Федерация, Карачаево-Черкесская Республика, р-н Прикубанский, СПК Родина, поле №74, уч-к №1	09:02:0010703:83	Земли сельскохозяйственного назначения	Для сельскохозяйственного производства
85	Российская Федерация, Карачаево-Черкесская Республика, р-н Прикубанский, СПК Родина, поле №71, участок №2	09:02:0010703:116	Земли сельскохозяйственного назначения	для сельскохозяйственного производства (пашня)
86	Российская Федерация, Карачаево-Черкесская Республика, Прикубанский р-н, СПК Родина, поле №76	09:02:0010703:348	Земли сельскохозяйственного назначения	Для сельскохозяйственного производства
87	Российская Федерация, Карачаево-Черкесская республика, Прикубанский район, СПК Родина, поле №72	09:02:0010703:366	Земли сельскохозяйственного назначения	Для сельскохозяйственного производства (пашня)
88	Российская Федерация, Карачаево-Черкесская Республика, Прикубанский район, СПК Родина, поле №71, участок №2	09:02:0010703:372	Земли сельскохозяйственного назначения	Для сельскохозяйственного производства

89	Российская Федерация, Карачаево-Черкесская Республика, р-н Прикубанский, СПК Ильичевский, поле №43, участок №4	09:02:0010801:34	Земли сельскохозяйственного назначения	Для расширения личного подсобного хозяйства
90	Карачаево-Черкесская Республика, р-н Прикубанский, СПК Ильичевский, поле № 43, уч-к № 5	09:02:0010801:35	Земли сельскохозяйственного назначения	Для расширения личного подсобного хозяйства
91	Российская Федерация, Карачаево-Черкесская Республика, Прикубанский район, СПК Ильичевский, поле №81, уч-к №2	09:02:0010801:91	Земли сельскохозяйственного назначения	Для сельскохозяйственного производства
92	Российская Федерация, Карачаево-Черкесская респ, р-н Прикубанский, СПК Ильичевский, поле №43, участок №5	09:02:0010801:109	Земли сельскохозяйственного назначения	Для сельскохозяйственного производства (сенокос)
93	Карачаево-Черкесская Республика, р-н Прикубанский, СПК Ильичевский, поле № 44, уч-к №1	09:02:0010801:123	Земли сельскохозяйственного назначения	Для сельскохозяйственного производства(сенокос)
94	Карачаево-Черкесская Республика, р-н Прикубанский, СПК Ильичевский, поле № 44, участок №2	09:02:0010801:139	Земли сельскохозяйственного назначения	Для сельскохозяйственного производства (сенокос)
95	Российская Федерация, Карачаево-Черкесская Республика, Прикубанский р-н, СПК Ильичевский, поле № 44	09:02:0010801:151	Земли сельскохозяйственного назначения	Обеспечение сельскохозяйственного производства (сенокос)

96	Российская Федерация, Карачаево-Черкесская Республика, Прикубанский р-н, СПК Ильичевский, поле № 44	09:02:0010801:152	Земли сельскохозяйственного назначения	Обеспечение сельскохозяйственного производства (Сенокос)
97	Российская Федерация, Карачаево-Черкесская Республика, р-н Прикубанский, СПК Ильичевский, поле 44	09:02:0010801:153	Земли сельскохозяйственного назначения	для сельскохозяйственного производства (сенокос)
98	Российская Федерация, Карачаево-Черкесская Республика, р-н Прикубанский, СПК Ильичевский, поле 44	09:02:0010801:154	Земли сельскохозяйственного назначения	для сельскохозяйственного производства (сенокос)
99	Российская Федерация, Карачаево-Черкесская Республика, Прикубанский район, СПК Ильичевский, поле № 44	09:02:0010801:156	Земли сельскохозяйственного назначения	Для использования в качестве сельскохозяйственных угодий (сенокос)
100	Российская Федерация, Карачаево-Черкесская Республика, р-н Прикубанский, СПК Ильичевский, поле №81	09:02:0010801:170	Земли сельскохозяйственного назначения	Для сельскохозяйственного производства (сенокос)
101	Российская Федерация, Карачаево-Черкесская Республика, р-н Прикубанский, СПК Ильичевский, поле №81	09:02:0010801:171	Земли сельскохозяйственного назначения	для сельскохозяйственного производства (сенокос)
102	Российская Федерация, Карачаево-Черкесская Республика, р-н Прикубанский, СПК	09:02:0010801:174	Земли сельскохозяйственного назначения	Для сельскохозяйственного производства (сенокос)

	Ильичевский, поле №81			
103	Российская Федерация, Карачаево-Черкесская Республика, р-н Прикубанский, СПК Ильичевский, поле №81 сенокос	09:02:0010801:176	Земли сельскохозяйственного назначения	для сельскохозяйственного производства (сенокос)
104	Российская Федерация, Карачаево-Черкесская Республика, р-н Прикубанский, тер. СПК Ильичевский, поле №81 сенокос	09:02:0010801:177	Земли сельскохозяйственного назначения	для сельскохозяйственного производства (сенокос)
105	Российская Федерация, Карачаево-Черкесская Республика, Прикубанский район, СПК Ильичевский, поле №81	09:02:0010801:178	Земли сельскохозяйственного назначения	Для сельскохозяйственного производства (сенокос)
106	Российская Федерация, Карачаево-Черкесская Республика, р-н Прикубанский, СПК Ильичевский, поле №81 сенокос	09:02:0010801:179	Земли сельскохозяйственного назначения	Для сельскохозяйственного производства (сенокос)
107	Российская Федерация, Карачаево-Черкесская Республика, Прикубанский район, СПК Ильичевский, поле №81	09:02:0010801:181	Земли сельскохозяйственного назначения	Для сельскохозяйственного производства (сенокос)
108	Российская Федерация, Карачаево-Черкесская Республика, р-н Прикубанский, СПК Ильичевский, поле	09:02:0010801:182	Земли сельскохозяйственного назначения	для сельскохозяйственного производства (сенокос)

	№81 сенокос			
109	Российская Федерация, Карачаево-Черкесская Республика, р-н Прикубанский, СПК Ильичевский, поле №81 сенокос	09:02:0010801:186	Земли сельскохозяйственного назначения	для сельскохозяйственного производства (сенокос)
110	Российская Федерация, Карачаево-Черкесская Республика, р-н Прикубанский, СПК Ильичевский, поле №81	09:02:0010801:187	Земли сельскохозяйственного назначения	сельскохозяйственное использование
111	Российская Федерация, Карачаево-Черкесская Республика, Прикубанский район, СПК Ильичевский, поле №81.	09:02:0010801:188	Земли сельскохозяйственного назначения	Для сельскохозяйственного производства (сенокос)
112	Российская Федерация, Карачаево-Черкесская Республика, р-н Прикубанский, СПК Ильичевский, поле №81	09:02:0010801:198	Земли сельскохозяйственного назначения	для сельскохозяйственного производства
113	Российская Федерация, Карачаево-Черкесская Республика, р-н Прикубанский, СПК Ильичевский, поле №81 сенокос	09:02:0010801:199	Земли сельскохозяйственного назначения	для сельскохозяйственного производства (сенокос)

114	Российская Федерация, Карачаево-Черкесская Республика, р-н Прикубанский, СПК Ильичевский, поле №81	09:02:0010801:200	Земли сельскохозяйственного назначения	Для сельскохозяйственного производства (сенокос)
115	Российская Федерация, Карачаево-Черкесская Республика, р-н Прикубанский, СПК Ильичевский, поле №81 сенокос	09:02:0010801:201	Земли сельскохозяйственного назначения	Для сельскохозяйственного производства (сенокос)
116	Российская Федерация, Карачаево-Черкесская Республика, р-н Прикубанский, СПК Ильичевский, поле №81	09:02:0010801:202	Земли сельскохозяйственного назначения	для сельскохозяйственного производства (сенокос)
117	Российская Федерация, Карачаево-Черкесская Республика, р-н Прикубанский, СПК Ильичевский, поле №81	09:02:0010801:203	Земли сельскохозяйственного назначения	для сельскохозяйственного производства (сенокос)
118	Российская Федерация, Карачаево-Черкесская Республика, р-н Прикубанский, СПК Ильичевский, поле №81 сенокос	09:02:0010801:205	Земли сельскохозяйственного назначения	для сельскохозяйственного производства (сенокос)
119	Российская Федерация, Карачаево-Черкесская Республика, р-н Прикубанский, СПК Ильичевский, поле №81 сенокос	09:02:0010801:206	Земли сельскохозяйственного назначения	для сельскохозяйственного производства (сенокос)

120	Российская Федерация, Карачаево-Черкесская Республика, р-н Прикубанский, СПК Ильичевский, поле №81 сенокос	09:02:0010801:210	Земли сельскохозяйственного назначения	для сельскохозяйственного производства (сенокос)
121	Карачаево-Черкесская Республика, Прикубанский р-н, с. Ильичевское	09:02:0010801:213	Земли сельскохозяйственного назначения	для ведения сельскохозяйственного производства (сенокос)
122	Российская Федерация, Карачаево-Черкесская Республика, р-н Прикубанский, СПК Ильичевский, поле №43	09:02:0010801:214	Земли сельскохозяйственного назначения	Для ведения сельскохозяйственного производства (сенокос)
123	Карачаево-Черкесская Республика, Прикубанский р-н, с. Ильичевское	09:02:0010801:215	Земли сельскохозяйственного назначения	для ведения сельскохозяйственного производства (сенокос)
124	Российская Федерация, Карачаево-Черкесская Республика, р-н Прикубанский, СПК Ильичевский, поле №43	09:02:0010801:216	Земли сельскохозяйственного назначения	для ведения сельскохозяйственного производства (сенокос)
125	Карачаево-Черкесская Республика, Прикубанский р-н, с. Ильичевское	09:02:0010801:217	Земли сельскохозяйственного назначения	Для ведения сельскохозяйственного производства (сенокос)
126	Карачаево-Черкесская Республика, Прикубанский р-н	09:02:0010801:332	Земли сельскохозяйственного назначения	для сельскохозяйственного производства
127	Российская Федерация, Карачаево-Черкесская Республика, Прикубанский район, СПК Ильичевский, поле 44	09:02:0010801:333	Земли сельскохозяйственного назначения	для сельскохозяйственного производства

128	Карачаево-Черкесская Республика, Прикубанский р-н	09:02:0010801:337	Земли сельскохозяйственного назначения	Для сельскохозяйственного производства (пастбище)
129	Российская Федерация, Карачаево-Черкесская Республика, Прикубанский район, СПК Ильичевский поле 44	09:02:0010801:339	Земли сельскохозяйственного назначения	Для сельскохозяйственного производства
130	Российская Федерация, Карачаево-Черкесская Республика, Прикубанский район, СПК Ильичевский поле 44	09:02:0010801:340	Земли сельскохозяйственного назначения	для сельскохозяйственного производства
131	Российская Федерация, Карачаево-Черкесская Республика, Прикубанский район, СПК Ильичевский, поле №81	09:02:0010801:347	Земли сельскохозяйственного назначения	для сельскохозяйственного производства (сенокос)
132	Карачаево-Черкесская Республика, Прикубанский р-н	09:02:0010801:350	Земли сельскохозяйственного назначения	Для сельскохозяйственного производства
133	Российская Федерация, Карачаево-Черкесская Республика, Прикубанский р-н, СПК Ильичевский поле №44	09:02:0010801:351	Земли сельскохозяйственного назначения	для сельскохозяйственного производства
134	Российская Федерация, Карачаево-Черкесская Республика, Прикубанский район, СПК Ильичевский, поле №43	09:02:0010801:354	Земли сельскохозяйственного назначения	для сельскохозяйственного производства

135	Российская Федерация, Карачаево-Черкесская Республика, Прикубанский р-н, СПК Ильичевский, поле 43	09:02:0010801:355	Земли сельскохозяйственного назначения	Для сельскохозяйственного производства
136	Российская Федерация, Карачаево-Черкесская Республика, Прикубанский район, СПК Ильичевский, сенокос, поле № 43	09:02:0010801:358	Земли сельскохозяйственного назначения	для сельскохозяйственного производства
137	Российская Федерация, Карачаево-Черкесская Республика, Прикубанский район, СПК Ильичевский, поле № 43	09:02:0010801:359	Земли сельскохозяйственного назначения	для сельскохозяйственного производства
138	Российская Федерация, Карачаево-Черкесская Республика, Прикубанский район, СПК Ильичевский, сенокос, поле № 43	09:02:0010801:361	Земли сельскохозяйственного назначения	для сельскохозяйственного производства
139	Российская Федерация, Карачаево-Черкесская Республика, Прикубанский район, СПК Ильичевский, сенокос, поле № 43	09:02:0010801:362	Земли сельскохозяйственного назначения	для сельскохозяйственного производства
140	Российская Федерация, Карачаево-Черкесская Республика, Прикубанский район, СПК "Ильичевский", поле №44	09:02:0010801:363	Земли сельскохозяйственного назначения	Для сельскохозяйственного производства

141	Российская Федерация, Карачаево-Черкесская Республика, Прикубанский р-н, СПК Ильичевский, поле №44	09:02:0010801:365	Земли сельскохозяйственного назначения	Для сельскохозяйственного производства
142	Российская Федерация, Карачаево-Черкесская Республика, Прикубанский р-н, СПК Ильичевский, поле №44	09:02:0010801:366	Земли сельскохозяйственного назначения	Для сельскохозяйственного производства
143	Российская Федерация, Карачаево-Черкесская Республика, Прикубанский район, СПК "Ильичевский", поле №44	09:02:0010801:367	Земли сельскохозяйственного назначения	Для сельскохозяйственного производства
144	Российская Федерация, Карачаево-Черкесская Республика, Прикубанский район, СПК "Ильичевский", поле №44	09:02:0010801:368	Земли сельскохозяйственного назначения	Для сельскохозяйственного производства
145	Карачаево-Черкесская Республика, р-н Прикубанский, КФХ Водораздельный, примерно в 1300 м от п. Кавказский по направлению на северо-запад	09:02:0010901:4	Земли сельскохозяйственного назначения	Для ведения крестьянского (фермерского) хозяйства
146	Карачаево-Черкесская респ, р-н Прикубанский, участок находится примерно в 0.8 км по направлению на север от п. Кавказский	09:02:0010901:27	Земли сельскохозяйственного назначения	Для обеспечения учебного процесса (для сельскохозяйственного производства)

147	Российская Федерация, Карачаево-Черкесская Республика, р-н Прикубанский, участок находится примерно в 1 км по направлению на северо-запад от п. Кавказский	09:02:0010901:29	Земли сельскохозяйственного назначения	Для обеспечения учебного процесса (для сельскохозяйственного производства)
148	Карачаево-Черкесская респ, р-н Прикубанский, Кавказское МО, ФГОУ СПО Карачаево-Черкесский аграрный техникум, поле №16К-пашня	09:02:0010901:30	Земли сельскохозяйственного назначения	Для сельскохозяйственного производства
149	Карачаево-Черкесская респ, р-н Прикубанский, примерно в 500 м на северо-восток от п. Кавказский	09:02:0010901:106	Земли населенных пунктов	для сельскохозяйственного производства
150	Российская Федерация, Карачаево-Черкесская республика, Прикубанский район, п. Кавказский, по направлению на запад от ул. Строителей, з/у №2	09:02:0010901:383	Земли населенных пунктов	земельные участки (территории) общего пользования
151	Российская Федерация, Карачаево-Черкесская Республика, Прикубанский муниципальный район, Кавказское сельское поселение, п. Кавказский, ул. Строителей, з/у 2	09:02:0080101:84	Земли населенных пунктов	Под объекты инженерного оборудования Электроснабжения
152	Карачаево-Черкесская Республика, р-н	09:02:0080101:2045	Земли населенных пунктов	Под объекты электроэнергетики

	Прикубанский			
153	Карачаево-Черкесская Республика, Прикубанский муниципальный район, Кавказское СП, пос. Кавказский, автомобильная дорога межмуниципального значения Лермонтов-Черкесск-подъезд к пос. Красивый км 0+000-км 3+393	09:02:0080101:2832	Земли населенных пунктов	Для эксплуатации автомобильной дороги
154	Российская Федерация, Карачаево-Черкесская Республика, Прикубанский р-н, п Кавказский, по направлению на северо-запад от ул.Строителей, з/у №1	09:02:0080101:3414	Земли населенных пунктов	охрана природных территорий
155	Карачаево-Черкесская Республика, р-н. Прикубанский, с. Чапаевское, ул. Центральная	09:02:0340103:6	Земли населенных пунктов	Под зданием магазина
156	Карачаево-Черкесская Республика, р-н. Прикубанский, с. Чапаевское, ул. Центральная, д. 380	09:02:0340103:180	Земли населенных пунктов	под строительство магазина
157	Российская Федерация, Карачаево-Черкесская Республика, р-н Прикубанский, п Кавказский	09:02:0340103:181	Земли населенных пунктов	под объекты энергетики

158	Российская Федерация, Карачаево-Черкесская Республика, Прикубанский район, с. Чапаевское, ул. Центральная, 382а	09:02:0340103:905	Земли населенных пунктов	Для ведения личного подсобного хозяйства
159	Российская Федерация, Карачаево-Черкесская Республика, Прикубанский р-н, с Чапаевское, ул Центральная, д 382 Б	09:02:0340103:1218	Земли населенных пунктов	Для ведения личного подсобного хозяйства (приусадебный земельный участок)
160	Карачаево-Черкесская Республика, г. Черкесск	09:04:0000000:58	Земли населённых пунктов	Под объекты энергетики
161	Карачаево-Черкесская Республика, г. Черкесск, гск ГСК 1-Б	09:04:0000000:29202	Земли населенных пунктов	Объекты гаражного назначения
162	Российская Федерация, Карачаево-Черкесская Республика, г. Черкесск, от ул.Демиденко до ул.Свободы.	09:04:0000000:29204	Земли населенных пунктов	(территории) общего пользования
163	Карачаево-Черкесская Республика, г. Черкесск, ул. Свободы	09:04:0000000:29228	Земли населенных пунктов	Земельные участки (территории) общего пользования
164	Карачаево-Черкесская Республика, г. Черкесск, ул. Свободы	09:04:0000000:29257	Земли населенных пунктов	Земельные участки(территории) общего пользования
165	Российская Федерация, Карачаево-Черкесская Республика, г. Черкесск, ул. Свободы.	09:04:0000000:29261	Земли населенных пунктов	коммунальное обслуживание

166	Российская Федерация, Карачаево-Черкесская Республика, Черкесский городской округ, г. Черкесск, северная часть города	09:04:0000000:29366	Земли населенных пунктов	Земельные участки(территории) общего пользования
167	Российская Федерация, Карачаево-Черкесская Республика, Черкесский городской округ, г. Черкесск, северная часть города	09:04:0000000:29434	Земли населенных пунктов	Коммунальное обслуживание
168	Российская Федерация, Карачаево-Черкесская Республика, Черкесский городской округ, г. Черкесск, северная часть города	09:04:0000000:31371	Земли населенных пунктов	строительная промышленность
169	Российская Федерация, Карачаево-Черкесская Республика, г. Черкесск, автогаражное общество № 1а, по ул. Демиденко, 158а, гараж № 98	09:04:0101012:432	Земли населенных пунктов	под гаражом
170	Российская Федерация, Карачаево-Черкесская Республика, г. Черкесск, тер. ГСК 1-а, з/у №99	09:04:0101012:569	Земли населенных пунктов	объекты гаражного назначения (для хранения личного автотранспорта граждан)
171	Российская Федерация, Карачаево-Черкесская Республика, г. Черкесск, тер. ГСК 1 А, з/у № 103	09:04:0101012:626	Земли населенных пунктов	Объекты гаражного назначения

172	Российская Федерация, Карачаево-Черкесская Республика, Черкесский городской округ, г Черкесск, северная часть города	09:04:0101012:1685	Земли населенных пунктов	коммунальное обслуживание
173	Российская Федерация, Карачаево-Черкесская Республика, Черкесский городской округ, г. Черкесск, тер. ГСК №1А, з/у №114А	09:04:0101012:2252	Земли населенных пунктов	Размещение гаражей для собственных нужд
174	Российская Федерация, Карачаево-Черкесская Республика, г Черкесск, пл Гутякулова	09:04:0101013:4	Земли населенных пунктов	Подстанция
175	Карачаево-Черкесская Республика, г. Черкесск, ул. Северный проезд, з/у 2В	09:04:0101368:220	Земли населенных пунктов	земельные участки (территории) общего пользования
176	Карачаево-Черкесская Республика, г. Черкесск, ул. Северный проезд, з/у 2Д	09:04:0101368:226	Земли населенных пунктов	Для сельскохозяйственного использования
177	Карачаево-Черкесская Республика, г. Черкесск, ул. Северный проезд, з/у 2Б	09:04:0101368:228	Земли населенных пунктов	Для сельскохозяйственного использования
178	Карачаево-Черкесская Республика, г. Черкесск, ул. Северный проезд, з/у 10	09:04:0101375:1	Земли населенных пунктов	под производственной базой

179	Карачаево-Черкесская Республика, г Черкесск, с севера на юг по западной части города	09:04:0101377:8	Земли населенных пунктов	земли полосы отвода железной дороги
-----	--	-----------------	--------------------------	-------------------------------------

В Министерстве имущественных отношений Карачаево-Черкесской Республики по адресу: г. Черкесск, ул. Кавказская, 19, кабинет № 9, с 14 до 18 часов по вторникам и четвергам (за исключением выходных и не рабочих дней) можно:

ознакомиться с поступившим ходатайством об установлении публичного сервитута и прилагаемым к нему описанием местоположения границ публичного сервитута и подать заявления об учете прав на земельные участки в течении 15 календарных дней с даты опубликования настоящего извещения;

в течение пятнадцати дней со дня опубликования сообщения подать заявление об учете прав на земельные участки, в отношении которых поступило ходатайство с приложением копий документов, подтверждающих эти права, в случае, если в Едином государственном реестре недвижимости отсутствуют сведения о зарегистрированных правах на земельные участки.

Настоящее сообщение размещено на официальных сайтах:

Министерства имущественных отношений Карачаево-Черкесской Республики minizo.kchgov.ru - новости;

Администрации Усть-Джегутинского муниципального района udmunicipal.kchgov.ru

Администрации Прикубанского муниципального района admprrik.ru

ГРАФИЧЕСКОЕ ОПИСАНИЕ

местоположения границ населенных пунктов, территориальных зон,
особо охраняемых природных территорий,
зон с особыми условиями использования территории

Публичный сервитут в отношении земель и земельных участков в целях эксплуатации
существующего линейного объекта системы электроснабжения регионального значения
«Воздушная линия 110 кВ Л-126

Кавказский - Северная» и его неотъемлемых технологических частей

(наименование объекта, местоположение границ которого описано (далее - объект)

ГРАФИЧЕСКОЕ ОПИСАНИЕ

местоположения границ населенных пунктов, территориальных зон,
особо охраняемых природных территорий,
зон с особыми условиями использования территории

**Публичный сервитут в отношении земель и земельных участков в целях эксплуатации
существующего линейного объекта системы электроснабжения регионального значения
«Воздушная линия 110 кВ Л-126**

Кавказский - Северная» и его неотъемлемых технологических частей

(наименование объекта, местоположение границ которого описано)

№ п/п	Содержание	Номера листов
1	2	3
1	Сведения об объекте	
2	Сведения о местоположении границ объекта	
3	Сведения о местоположении измененных (уточненных) границ объекта	
4	План границ	
5	Приложение	
	<i>Доверенность серия: 26АА №5234929 от 14.04.2023</i>	—

ГРАФИЧЕСКОЕ ОПИСАНИЕ

местоположения границ населенных пунктов, территориальных зон,
особо охраняемых природных территорий,
зон с особыми условиями использования территории

**Публичный сервитут в отношении земель и земельных участков в целях эксплуатации
существующего линейного объекта системы электроснабжения регионального значения
«Воздушная линия 110 кВ Л-126**

Кавказский - Северная» и его неотъемлемых технологических частей

(наименование объекта, местоположение границ которого описано)

Сведения об объекте

№ п/п	Характеристики объекта	Описание характеристик
1	2	3
1	Местоположение объекта	Карачаево-Черкесская Республика; кадастровый квартал: 09:00:000000, орган власти: Министерство имущественных и земельных отношений Карачаево-Черкесской Республики, Карачаево-Черкесская Республика
2	Площадь объекта ± величина погрешности определения площади ($P \pm \Delta P$)	206893±796 кв.м
3	Иные характеристики объекта	Срок действия: продолжительность: 49

ГРАФИЧЕСКОЕ ОПИСАНИЕ

местоположения границ населенных пунктов, территориальных зон,
особо охраняемых природных территорий,
зон с особыми условиями использования территории

**Публичный сервитут в отношении земель и земельных участков в целях эксплуатации
существующего линейного объекта системы электроснабжения регионального значения
«Воздушная линия 110 кВ Л-126**

Кавказский - Северная» и его неотъемлемых технологических частей

(наименование объекта, местоположение границ которого описано)

Сведения о местоположении границ объекта**1. Система координат МСК-09****2. Сведения о характерных точках границ объекта**

Обозначение характерных точек границ	Координаты, м		Метод определения координат характерной точки	Средняя квадратическая погрешность положения характерной точки (M_t), м	Описание обозначения точки на местности (при наличии)
	X	Y			
1	2	3	4	5	6
1	591790,46	328125,91	Геодезический метод	0,50	—
2	591791,84	328126,47	Геодезический метод	0,50	—
3	591920,73	328249,98	Геодезический метод	0,50	—
4	592029,47	328355,29	Геодезический метод	0,50	—
5	592029,93	328355,96	Геодезический метод	0,50	—
6	592082,01	328481,99	Геодезический метод	0,50	—
7	592138,24	328617,83	Геодезический метод	0,50	—
8	592138,34	328618,14	Геодезический метод	0,50	—
9	592166,30	328737,37	Геодезический метод	0,50	—
10	592251,80	328927,14	Геодезический метод	0,50	—
11	592251,92	328927,46	Геодезический метод	0,50	—
12	592300,05	329111,97	Геодезический метод	0,50	—
13	592346,08	329275,35	Геодезический метод	0,50	—
14	592386,65	329421,71	Геодезический метод	0,50	—
15	592425,57	329562,16	Геодезический метод	0,50	—
16	592469,79	329721,62	Геодезический метод	0,50	—
17	592514,53	329885,84	Геодезический метод	0,50	—
18	592560,99	330052,75	Геодезический метод	0,50	—

ГРАФИЧЕСКОЕ ОПИСАНИЕ

местоположения границ населенных пунктов, территориальных зон,
особо охраняемых природных территорий,
зон с особыми условиями использования территории

**Публичный сервитут в отношении земель и земельных участков в целях эксплуатации
существующего линейного объекта системы электроснабжения регионального значения
«Воздушная линия 110 кВ Л-126**

Кавказский - Северная» и его неотъемлемых технологических частей

(наименование объекта, местоположение границ которого описано)

Сведения о местоположении границ объекта

1	2	3	4	5	6
19	592609,88	330228,37	Геодезический метод	0,50	—
20	592652,30	330380,73	Геодезический метод	0,50	—
21	592697,04	330542,62	Геодезический метод	0,50	—
22	592736,57	330691,46	Геодезический метод	0,50	—
23	592769,68	330804,90	Геодезический метод	0,50	—
24	592974,66	330867,87	Геодезический метод	0,50	—
25	592975,77	330868,73	Геодезический метод	0,50	—
26	593276,71	331354,70	Геодезический метод	0,50	—
27	593276,96	331355,31	Геодезический метод	0,50	—
28	593290,57	331415,88	Геодезический метод	0,50	—
29	593324,65	331550,40	Геодезический метод	0,50	—
30	593373,64	331731,15	Геодезический метод	0,50	—
31	593399,31	331823,96	Геодезический метод	0,50	—
32	593400,20	331824,77	Геодезический метод	0,50	—
33	593526,74	331829,16	Геодезический метод	0,50	—
34	593685,04	331834,26	Геодезический метод	0,50	—
35	593840,20	331839,55	Геодезический метод	0,50	—
36	593999,60	331844,32	Геодезический метод	0,50	—
37	594158,10	331850,41	Геодезический метод	0,50	—
38	594271,68	331852,08	Геодезический метод	0,50	—
39	594273,01	331852,62	Геодезический метод	0,50	—
40	594274,82	331854,29	Геодезический метод	0,50	—
41	594275,45	331855,86	Геодезический метод	0,50	—

ГРАФИЧЕСКОЕ ОПИСАНИЕ

местоположения границ населенных пунктов, территориальных зон,
особо охраняемых природных территорий,
зон с особыми условиями использования территории

**Публичный сервитут в отношении земель и земельных участков в целях эксплуатации
существующего линейного объекта системы электроснабжения регионального значения
«Воздушная линия 110 кВ Л-126**

Кавказский - Северная» и его неотъемлемых технологических частей

(наименование объекта, местоположение границ которого описано)

Сведения о местоположении границ объекта

1	2	3	4	5	6
42	594268,77	331985,40	Геодезический метод	0,50	—
43	594263,49	332123,82	Геодезический метод	0,50	—
44	594258,22	332252,44	Геодезический метод	0,50	—
45	594252,73	332390,22	Геодезический метод	0,50	—
46	594248,99	332507,96	Геодезический метод	0,50	—
47	594248,84	332512,56	Геодезический метод	0,50	—
48	594246,57	332664,25	Геодезический метод	0,50	—
49	594245,63	332823,06	Геодезический метод	0,50	—
50	594244,00	332987,67	Геодезический метод	0,50	—
51	594242,68	333140,89	Геодезический метод	0,50	—
52	594241,26	333298,02	Геодезический метод	0,50	—
53	594240,34	333457,00	Геодезический метод	0,50	—
54	594239,14	333611,39	Геодезический метод	0,50	—
55	594237,87	333770,07	Геодезический метод	0,50	—
56	594236,85	333918,43	Геодезический метод	0,50	—
57	594235,80	334055,54	Геодезический метод	0,50	—
58	594235,15	334171,28	Геодезический метод	0,50	—
59	594235,09	334174,78	Геодезический метод	0,50	—
60	594230,86	334278,12	Геодезический метод	0,50	—
61	594226,25	334386,18	Геодезический метод	0,50	—
62	594219,74	334532,30	Геодезический метод	0,50	—
63	594214,08	334661,67	Геодезический метод	0,50	—
64	594208,88	334772,31	Геодезический метод	0,50	—

ГРАФИЧЕСКОЕ ОПИСАНИЕ

местоположения границ населенных пунктов, территориальных зон,
особо охраняемых природных территорий,
зон с особыми условиями использования территории

**Публичный сервитут в отношении земель и земельных участков в целях эксплуатации
существующего линейного объекта системы электроснабжения регионального значения
«Воздушная линия 110 кВ Л-126**

Кавказский - Северная» и его неотъемлемых технологических частей

(наименование объекта, местоположение границ которого описано)

Сведения о местоположении границ объекта

1	2	3	4	5	6
65	594208,81	334777,96	Геодезический метод	0,50	—
66	594207,06	334913,05	Геодезический метод	0,50	—
67	594205,52	335064,08	Геодезический метод	0,50	—
68	594203,46	335224,39	Геодезический метод	0,50	—
69	594201,34	335385,94	Геодезический метод	0,50	—
70	594199,43	335547,86	Геодезический метод	0,50	—
71	594197,85	335707,21	Геодезический метод	0,50	—
72	594195,81	335863,94	Геодезический метод	0,50	—
73	594193,71	336022,59	Геодезический метод	0,50	—
74	594191,61	336184,19	Геодезический метод	0,50	—
75	594190,06	336355,60	Геодезический метод	0,50	—
76	594189,98	336359,27	Геодезический метод	0,50	—
77	594189,52	336501,91	Геодезический метод	0,50	—
78	594190,12	336653,15	Геодезический метод	0,50	—
79	594191,33	336813,07	Геодезический метод	0,50	—
80	594192,16	336972,20	Геодезический метод	0,50	—
81	594193,25	337130,15	Геодезический метод	0,50	—
82	594194,33	337293,02	Геодезический метод	0,50	—
83	594194,77	337434,45	Геодезический метод	0,50	—
84	594196,03	337630,79	Геодезический метод	0,50	—
85	594197,03	337767,24	Геодезический метод	0,50	—
86	594197,83	337929,25	Геодезический метод	0,50	—
87	594198,91	338086,49	Геодезический метод	0,50	—

ГРАФИЧЕСКОЕ ОПИСАНИЕ

местоположения границ населенных пунктов, территориальных зон,
особо охраняемых природных территорий,
зон с особыми условиями использования территории

**Публичный сервитут в отношении земель и земельных участков в целях эксплуатации
существующего линейного объекта системы электроснабжения регионального значения
«Воздушная линия 110 кВ Л-126**

Кавказский - Северная» и его неотъемлемых технологических частей

(наименование объекта, местоположение границ которого описано)

Сведения о местоположении границ объекта

1	2	3	4	5	6
88	594199,46	338185,61	Геодезический метод	0,50	—
89	594200,21	338335,79	Геодезический метод	0,50	—
90	594201,02	338465,45	Геодезический метод	0,50	—
91	594201,81	338594,17	Геодезический метод	0,50	—
92	594201,60	338661,56	Геодезический метод	0,50	—
93	594202,14	338662,09	Геодезический метод	0,50	—
94	594297,69	338661,44	Геодезический метод	0,50	—
95	594455,45	338660,80	Геодезический метод	0,50	—
96	594616,52	338659,99	Геодезический метод	0,50	—
97	594757,45	338659,36	Геодезический метод	0,50	—
98	594901,96	338658,93	Геодезический метод	0,50	—
99	595006,53	338655,42	Геодезический метод	0,50	—
100	595008,01	338656,00	Геодезический метод	0,50	—
101	595009,58	338657,58	Геодезический метод	0,50	—
102	595010,13	338658,59	Геодезический метод	0,50	—
103	595036,57	338788,30	Геодезический метод	0,50	—
104	595071,92	338945,29	Геодезический метод	0,50	—
105	595106,66	339100,30	Геодезический метод	0,50	—
106	595141,32	339255,89	Геодезический метод	0,50	—
107	595176,32	339411,49	Геодезический метод	0,50	—
108	595210,59	339567,57	Геодезический метод	0,50	—
109	595245,55	339724,02	Геодезический метод	0,50	—
110	595279,88	339879,48	Геодезический метод	0,50	—

ГРАФИЧЕСКОЕ ОПИСАНИЕ

местоположения границ населенных пунктов, территориальных зон,
особо охраняемых природных территорий,
зон с особыми условиями использования территории

**Публичный сервитут в отношении земель и земельных участков в целях эксплуатации
существующего линейного объекта системы электроснабжения регионального значения
«Воздушная линия 110 кВ Л-126**

Кавказский - Северная» и его неотъемлемых технологических частей

(наименование объекта, местоположение границ которого описано)

Сведения о местоположении границ объекта

1	2	3	4	5	6
111	595314,74	340034,48	Геодезический метод	0,50	—
112	595350,72	340191,18	Геодезический метод	0,50	—
113	595385,26	340345,98	Геодезический метод	0,50	—
114	595385,30	340346,48	Геодезический метод	0,50	—
115	595385,20	340350,16	Геодезический метод	0,50	—
116	595385,12	340350,67	Геодезический метод	0,50	—
117	595342,19	340494,46	Геодезический метод	0,50	—
118	595294,71	340661,88	Геодезический метод	0,50	—
119	595294,52	340662,34	Геодезический метод	0,50	—
120	595293,55	340663,19	Геодезический метод	0,50	—
121	595291,27	340664,13	Геодезический метод	0,50	—
122	595290,51	340664,28	Геодезический метод	0,50	—
123	595190,94	340664,77	Геодезический метод	0,50	—
124	595093,99	340667,11	Геодезический метод	0,50	—
125	595004,44	340669,78	Геодезический метод	0,50	—
126	595003,52	340670,38	Геодезический метод	0,50	—
127	594947,04	340782,94	Геодезический метод	0,50	—
128	594888,07	340899,24	Геодезический метод	0,50	—
129	594828,98	341015,80	Геодезический метод	0,50	—
130	594772,47	341128,24	Геодезический метод	0,50	—
131	594714,06	341242,85	Геодезический метод	0,50	—
132	594650,36	341368,17	Геодезический метод	0,50	—
133	594609,82	341448,68	Геодезический метод	0,50	—

ГРАФИЧЕСКОЕ ОПИСАНИЕ

местоположения границ населенных пунктов, территориальных зон,
особо охраняемых природных территорий,
зон с особыми условиями использования территории

**Публичный сервитут в отношении земель и земельных участков в целях эксплуатации
существующего линейного объекта системы электроснабжения регионального значения
«Воздушная линия 110 кВ Л-126**

Кавказский - Северная» и его неотъемлемых технологических частей

(наименование объекта, местоположение границ которого описано)

Сведения о местоположении границ объекта

1	2	3	4	5	6
134	594560,77	341545,51	Геодезический метод	0,50	—
135	594514,32	341636,83	Геодезический метод	0,50	—
136	594448,04	341767,61	Геодезический метод	0,50	—
137	594404,49	341855,48	Геодезический метод	0,50	—
138	594404,43	341855,59	Геодезический метод	0,50	—
139	594402,57	341856,59	Геодезический метод	0,50	—
140	594294,14	341849,86	Геодезический метод	0,50	—
141	594187,66	341849,99	Геодезический метод	0,50	—
142	594079,73	341850,25	Геодезический метод	0,50	—
143	593971,81	341850,42	Геодезический метод	0,50	—
144	593876,15	341850,65	Геодезический метод	0,50	—
145	593781,58	341850,88	Геодезический метод	0,50	—
146	593684,45	341851,05	Геодезический метод	0,50	—
147	593590,55	341851,39	Геодезический метод	0,50	—
148	593493,58	341851,63	Геодезический метод	0,50	—
149	593398,14	341851,86	Геодезический метод	0,50	—
150	593303,77	341852,07	Геодезический метод	0,50	—
151	593207,51	341852,26	Геодезический метод	0,50	—
152	593111,98	341852,53	Геодезический метод	0,50	—
153	593015,52	341852,79	Геодезический метод	0,50	—
154	592927,30	341860,48	Геодезический метод	0,50	—
155	592927,14	341860,49	Геодезический метод	0,50	—
156	592924,90	341860,50	Геодезический метод	0,50	—

ГРАФИЧЕСКОЕ ОПИСАНИЕ

местоположения границ населенных пунктов, территориальных зон,
особо охраняемых природных территорий,
зон с особыми условиями использования территории

**Публичный сервитут в отношении земель и земельных участков в целях эксплуатации
существующего линейного объекта системы электроснабжения регионального значения
«Воздушная линия 110 кВ Л-126**

Кавказский - Северная» и его неотъемлемых технологических частей

(наименование объекта, местоположение границ которого описано)

Сведения о местоположении границ объекта

1	2	3	4	5	6
157	592801,61	341858,92	Геодезический метод	0,50	—
158	592670,69	341858,80	Геодезический метод	0,50	—
159	592561,11	341858,77	Геодезический метод	0,50	—
160	592440,87	341858,05	Геодезический метод	0,50	—
161	592324,24	341859,44	Геодезический метод	0,50	—
162	592323,10	341859,83	Геодезический метод	0,50	—
163	592276,35	341920,29	Геодезический метод	0,50	—
164	592275,95	341921,72	Геодезический метод	0,50	—
165	592276,30	341935,80	Геодезический метод	0,50	—
166	592276,04	341936,85	Геодезический метод	0,50	—
167	592274,21	341937,85	Геодезический метод	0,50	—
168	592263,50	341937,35	Геодезический метод	0,50	—
169	592261,87	341936,35	Геодезический метод	0,50	—
170	592261,60	341935,27	Геодезический метод	0,50	—
171	592262,21	341918,95	Геодезический метод	0,50	—
172	592262,29	341918,48	Геодезический метод	0,50	—
173	592262,90	341916,31	Геодезический метод	0,50	—
174	592263,25	341915,62	Геодезический метод	0,50	—
175	592316,43	341847,71	Геодезический метод	0,50	—
176	592317,27	341847,08	Геодезический метод	0,50	—
177	592319,22	341846,30	Геодезический метод	0,50	—
178	592319,96	341846,16	Геодезический метод	0,50	—
179	592441,41	341846,66	Геодезический метод	0,50	—

ГРАФИЧЕСКОЕ ОПИСАНИЕ

местоположения границ населенных пунктов, территориальных зон,
особо охраняемых природных территорий,
зон с особыми условиями использования территории

**Публичный сервитут в отношении земель и земельных участков в целях эксплуатации
существующего линейного объекта системы электроснабжения регионального значения
«Воздушная линия 110 кВ Л-126**

Кавказский - Северная» и его неотъемлемых технологических частей

(наименование объекта, местоположение границ которого описано)

Сведения о местоположении границ объекта

1	2	3	4	5	6
180	592561,65	341847,35	Геодезический метод	0,50	—
181	592671,17	341847,37	Геодезический метод	0,50	—
182	592801,89	341847,46	Геодезический метод	0,50	—
183	592924,46	341846,47	Геодезический метод	0,50	—
184	592926,78	341846,45	Геодезический метод	0,50	—
185	593015,57	341841,35	Геодезический метод	0,50	—
186	593015,68	341841,34	Геодезический метод	0,50	—
187	593112,16	341841,09	Геодезический метод	0,50	—
188	593207,70	341840,85	Геодезический метод	0,50	—
189	593304,00	341840,64	Геодезический метод	0,50	—
190	593398,35	341840,42	Геодезический метод	0,50	—
191	593493,75	341840,21	Геодезический метод	0,50	—
192	593590,71	341839,97	Геодезический метод	0,50	—
193	593684,63	341839,58	Геодезический метод	0,50	—
194	593781,79	341839,48	Геодезический метод	0,50	—
195	593876,39	341839,22	Геодезический метод	0,50	—
196	593972,02	341839,03	Геодезический метод	0,50	—
197	594079,93	341838,85	Геодезический метод	0,50	—
198	594187,88	341838,53	Геодезический метод	0,50	—
199	594294,40	341838,46	Геодезический метод	0,50	—
200	594399,27	341842,71	Геодезический метод	0,50	—
201	594439,14	341763,03	Геодезический метод	0,50	—
202	594505,49	341632,25	Геодезический метод	0,50	—

ГРАФИЧЕСКОЕ ОПИСАНИЕ

местоположения границ населенных пунктов, территориальных зон,
особо охраняемых природных территорий,
зон с особыми условиями использования территории

**Публичный сервитут в отношении земель и земельных участков в целях эксплуатации
существующего линейного объекта системы электроснабжения регионального значения
«Воздушная линия 110 кВ Л-126**

Кавказский - Северная» и его неотъемлемых технологических частей

(наименование объекта, местоположение границ которого описано)

Сведения о местоположении границ объекта

1	2	3	4	5	6
203	594551,89	341540,96	Геодезический метод	0,50	—
204	594600,98	341444,11	Геодезический метод	0,50	—
205	594641,49	341363,61	Геодезический метод	0,50	—
206	594705,19	341238,31	Геодезический метод	0,50	—
207	594763,63	341123,68	Геодезический метод	0,50	—
208	594820,07	341011,29	Геодезический метод	0,50	—
209	594879,15	340894,69	Геодезический метод	0,50	—
210	594938,21	340778,39	Геодезический метод	0,50	—
211	594995,10	340660,38	Геодезический метод	0,50	—
212	594996,01	340659,46	Геодезический метод	0,50	—
213	594998,12	340658,40	Геодезический метод	0,50	—
214	594999,00	340658,19	Геодезический метод	0,50	—
215	595093,94	340657,18	Геодезический метод	0,50	—
216	595190,88	340654,84	Геодезический метод	0,50	—
217	595287,00	340651,64	Геодезический метод	0,50	—
218	595287,84	340651,35	Геодезический метод	0,50	—
219	595332,72	340491,50	Геодезический метод	0,50	—
220	595375,18	340349,91	Геодезический метод	0,50	—
221	595375,27	340346,74	Геодезический метод	0,50	—
222	595340,90	340193,12	Геодезический метод	0,50	—
223	595306,01	340036,35	Геодезический метод	0,50	—
224	595271,16	339881,37	Геодезический метод	0,50	—
225	595236,82	339725,89	Геодезический метод	0,50	—

ГРАФИЧЕСКОЕ ОПИСАНИЕ

местоположения границ населенных пунктов, территориальных зон,
особо охраняемых природных территорий,
зон с особыми условиями использования территории

**Публичный сервитут в отношении земель и земельных участков в целях эксплуатации
существующего линейного объекта системы электроснабжения регионального значения
«Воздушная линия 110 кВ Л-126**

Кавказский - Северная» и его неотъемлемых технологических частей

(наименование объекта, местоположение границ которого описано)

Сведения о местоположении границ объекта

1	2	3	4	5	6
226	595201,86	339569,47	Геодезический метод	0,50	—
227	595167,58	339413,38	Геодезический метод	0,50	—
228	595132,56	339257,75	Геодезический метод	0,50	—
229	595097,92	339102,18	Геодезический метод	0,50	—
230	595063,19	338947,18	Геодезический метод	0,50	—
231	595027,84	338790,20	Геодезический метод	0,50	—
232	594999,56	338668,19	Геодезический метод	0,50	—
233	594998,99	338667,69	Геодезический метод	0,50	—
234	594902,04	338667,87	Геодезический метод	0,50	—
235	594757,52	338668,28	Геодезический метод	0,50	—
236	594616,60	338668,91	Геодезический метод	0,50	—
237	594455,25	338669,70	Геодезический метод	0,50	—
238	594297,52	338670,34	Геодезический метод	0,50	—
239	594195,26	338672,81	Геодезический метод	0,50	—
240	594193,98	338672,39	Геодезический метод	0,50	—
241	594192,09	338670,91	Геодезический метод	0,50	—
242	594191,58	338670,33	Геодезический метод	0,50	—
243	594191,32	338669,29	Геодезический метод	0,50	—
244	594192,87	338594,10	Геодезический метод	0,50	—
245	594192,09	338465,40	Геодезический метод	0,50	—
246	594191,29	338335,75	Геодезический метод	0,50	—
247	594190,52	338185,58	Геодезический метод	0,50	—
248	594190,00	338086,47	Геодезический метод	0,50	—

ГРАФИЧЕСКОЕ ОПИСАНИЕ

местоположения границ населенных пунктов, территориальных зон,
особо охраняемых природных территорий,
зон с особыми условиями использования территории

**Публичный сервитут в отношении земель и земельных участков в целях эксплуатации
существующего линейного объекта системы электроснабжения регионального значения
«Воздушная линия 110 кВ Л-126**

Кавказский - Северная» и его неотъемлемых технологических частей

(наименование объекта, местоположение границ которого описано)

Сведения о местоположении границ объекта

1	2	3	4	5	6
249	594188,90	337929,22	Геодезический метод	0,50	—
250	594188,10	337767,18	Геодезический метод	0,50	—
251	594187,12	337630,75	Геодезический метод	0,50	—
252	594185,84	337434,43	Геодезический метод	0,50	—
253	594185,38	337292,96	Геодезический метод	0,50	—
254	594184,34	337130,10	Геодезический метод	0,50	—
255	594183,25	336972,17	Геодезический метод	0,50	—
256	594182,39	336813,01	Геодезический метод	0,50	—
257	594181,17	336653,11	Геодезический метод	0,50	—
258	594179,94	336359,40	Геодезический метод	0,50	—
259	594180,00	336355,73	Геодезический метод	0,50	—
260	594182,69	336184,09	Геодезический метод	0,50	—
261	594184,79	336022,49	Геодезический метод	0,50	—
262	594186,90	335863,83	Геодезический метод	0,50	—
263	594188,93	335707,12	Геодезический метод	0,50	—
264	594190,49	335547,76	Геодезический метод	0,50	—
265	594192,42	335385,83	Геодезический метод	0,50	—
266	594194,53	335224,25	Геодезический метод	0,50	—
267	594196,58	335064,00	Геодезический метод	0,50	—
268	594198,15	334912,95	Геодезический метод	0,50	—
269	594200,59	334777,80	Геодезический метод	0,50	—
270	594200,65	334772,19	Геодезический метод	0,50	—
271	594205,16	334661,47	Геодезический метод	0,50	—

ГРАФИЧЕСКОЕ ОПИСАНИЕ

местоположения границ населенных пунктов, территориальных зон,
особо охраняемых природных территорий,
зон с особыми условиями использования территории

**Публичный сервитут в отношении земель и земельных участков в целях эксплуатации
существующего линейного объекта системы электроснабжения регионального значения
«Воздушная линия 110 кВ Л-126**

Кавказский - Северная» и его неотъемлемых технологических частей

(наименование объекта, местоположение границ которого описано)

Сведения о местоположении границ объекта

1	2	3	4	5	6
272	594210,82	334532,10	Геодезический метод	0,50	—
273	594217,33	334385,97	Геодезический метод	0,50	—
274	594221,94	334277,91	Геодезический метод	0,50	—
275	594226,82	334174,61	Геодезический метод	0,50	—
276	594226,92	334171,19	Геодезический метод	0,50	—
277	594226,87	334055,50	Геодезический метод	0,50	—
278	594227,92	333918,38	Геодезический метод	0,50	—
279	594228,92	333770,02	Геодезический метод	0,50	—
280	594230,19	333611,30	Геодезический метод	0,50	—
281	594231,42	333456,92	Геодезический метод	0,50	—
282	594232,32	333297,94	Геодезический метод	0,50	—
283	594233,74	333140,82	Геодезический метод	0,50	—
284	594235,05	332987,62	Геодезический метод	0,50	—
285	594236,68	332822,96	Геодезический метод	0,50	—
286	594237,65	332664,15	Геодезический метод	0,50	—
287	594238,77	332512,66	Геодезический метод	0,50	—
288	594238,93	332507,98	Геодезический метод	0,50	—
289	594243,82	332389,99	Геодезический метод	0,50	—
290	594249,28	332252,25	Геодезический метод	0,50	—
291	594254,59	332123,58	Геодезический метод	0,50	—
292	594259,82	331985,14	Геодезический метод	0,50	—
293	594265,11	331863,27	Геодезический метод	0,50	—
294	594264,56	331862,81	Геодезический метод	0,50	—

ГРАФИЧЕСКОЕ ОПИСАНИЕ

местоположения границ населенных пунктов, территориальных зон,
особо охраняемых природных территорий,
зон с особыми условиями использования территории

**Публичный сервитут в отношении земель и земельных участков в целях эксплуатации
существующего линейного объекта системы электроснабжения регионального значения
«Воздушная линия 110 кВ Л-126**

Кавказский - Северная» и его неотъемлемых технологических частей

(наименование объекта, местоположение границ которого описано)

Сведения о местоположении границ объекта

1	2	3	4	5	6
295	594157,91	331859,33	Геодезический метод	0,50	—
296	593999,38	331853,26	Геодезический метод	0,50	—
297	593839,99	331848,45	Геодезический метод	0,50	—
298	593684,82	331843,20	Геодезический метод	0,50	—
299	593526,49	331838,09	Геодезический метод	0,50	—
300	593393,08	331835,31	Геодезический метод	0,50	—
301	593391,85	331834,85	Геодезический метод	0,50	—
302	593390,01	331833,33	Геодезический метод	0,50	—
303	593389,55	331832,79	Геодезический метод	0,50	—
304	593389,35	331832,30	Геодезический метод	0,50	—
305	593316,08	331552,88	Геодезический метод	0,50	—
306	593279,83	331418,32	Геодезический метод	0,50	—
307	593262,43	331364,32	Геодезический метод	0,50	—
308	592970,12	330885,03	Геодезический метод	0,50	—
309	592759,08	330815,33	Геодезический метод	0,50	—
310	592757,98	330814,43	Геодезический метод	0,50	—
311	592757,77	330813,93	Геодезический метод	0,50	—
312	592727,03	330695,21	Геодезический метод	0,50	—
313	592640,36	330384,06	Геодезический метод	0,50	—
314	592502,70	329888,55	Геодезический метод	0,50	—
315	592458,41	329725,07	Геодезический метод	0,50	—
316	592333,87	329278,04	Геодезический метод	0,50	—
317	592288,64	329115,03	Геодезический метод	0,50	—

ГРАФИЧЕСКОЕ ОПИСАНИЕ

местоположения границ населенных пунктов, территориальных зон,
особо охраняемых природных территорий,
зон с особыми условиями использования территории

**Публичный сервитут в отношении земель и земельных участков в целях эксплуатации
существующего линейного объекта системы электроснабжения регионального значения
«Воздушная линия 110 кВ Л-126**

Кавказский - Северная» и его неотъемлемых технологических частей

(наименование объекта, местоположение границ которого описано)

Сведения о местоположении границ объекта

1	2	3	4	5	6
318	592236,17	328932,12	Геодезический метод	0,50	—
319	592153,95	328744,00	Геодезический метод	0,50	—
320	592153,84	328743,68	Геодезический метод	0,50	—
321	592123,31	328621,35	Геодезический метод	0,50	—
322	592070,18	328491,08	Геодезический метод	0,50	—
323	592017,61	328364,55	Геодезический метод	0,50	—
324	591910,69	328260,85	Геодезический метод	0,50	—
325	591785,24	328140,12	Геодезический метод	0,50	—
326	591560,37	328171,42	Геодезический метод	0,50	—
327	591560,21	328171,44	Геодезический метод	0,50	—
328	591483,86	328176,11	Геодезический метод	0,50	—
329	591483,67	328176,11	Геодезический метод	0,50	—
330	591265,81	328168,14	Геодезический метод	0,50	—
331	591035,57	328159,07	Геодезический метод	0,50	—
332	590790,25	328179,79	Геодезический метод	0,50	—
333	590750,33	328187,47	Геодезический метод	0,50	—
334	590748,22	328186,50	Геодезический метод	0,50	—
335	590747,98	328185,83	Геодезический метод	0,50	—
336	590747,33	328181,88	Геодезический метод	0,50	—
337	590748,60	328179,69	Геодезический метод	0,50	—
338	590787,17	328165,12	Геодезический метод	0,50	—
339	590787,71	328165,00	Геодезический метод	0,50	—
340	591035,01	328145,04	Геодезический метод	0,50	—

ГРАФИЧЕСКОЕ ОПИСАНИЕ

местоположения границ населенных пунктов, территориальных зон,
особо охраняемых природных территорий,
зон с особыми условиями использования территории

**Публичный сервитут в отношении земель и земельных участков в целях эксплуатации
существующего линейного объекта системы электроснабжения регионального значения
«Воздушная линия 110 кВ Л-126**

Кавказский - Северная» и его неотъемлемых технологических частей

(наименование объекта, местоположение границ которого описано)

Сведения о местоположении границ объекта

1	2	3	4	5	6
341	591035,18	328145,03	Геодезический метод	0,50	—
342	591266,44	328155,46	Геодезический метод	0,50	—
343	591489,71	328165,42	Геодезический метод	0,50	—
344	591559,74	328155,66	Геодезический метод	0,50	—
345	591790,20	328125,93	Геодезический метод	0,50	—
1	591790,46	328125,91	Геодезический метод	0,50	—

3. Сведения о характерных точках части (частей) границы объекта

Обозначение характерных точек части границы	Координаты, м		Метод определения координат характерной точки	Средняя квадратическая погрешность положения характерной точки (M_t), м	Описание обозначения точки на местности (при наличии)
	X	Y			
1	2	3	4	5	6
Часть № —					
—	—	—	—	—	—

ГРАФИЧЕСКОЕ ОПИСАНИЕ

местоположения границ населенных пунктов, территориальных зон,
особо охраняемых природных территорий,
зон с особыми условиями использования территории

**Публичный сервитут в отношении земель и земельных участков в целях эксплуатации
существующего линейного объекта системы электроснабжения регионального значения
«Воздушная линия 110 кВ Л-126**

Кавказский - Северная» и его неотъемлемых технологических частей
(наименование объекта, местоположение границ которого описано)

План границ объекта

Основной лист

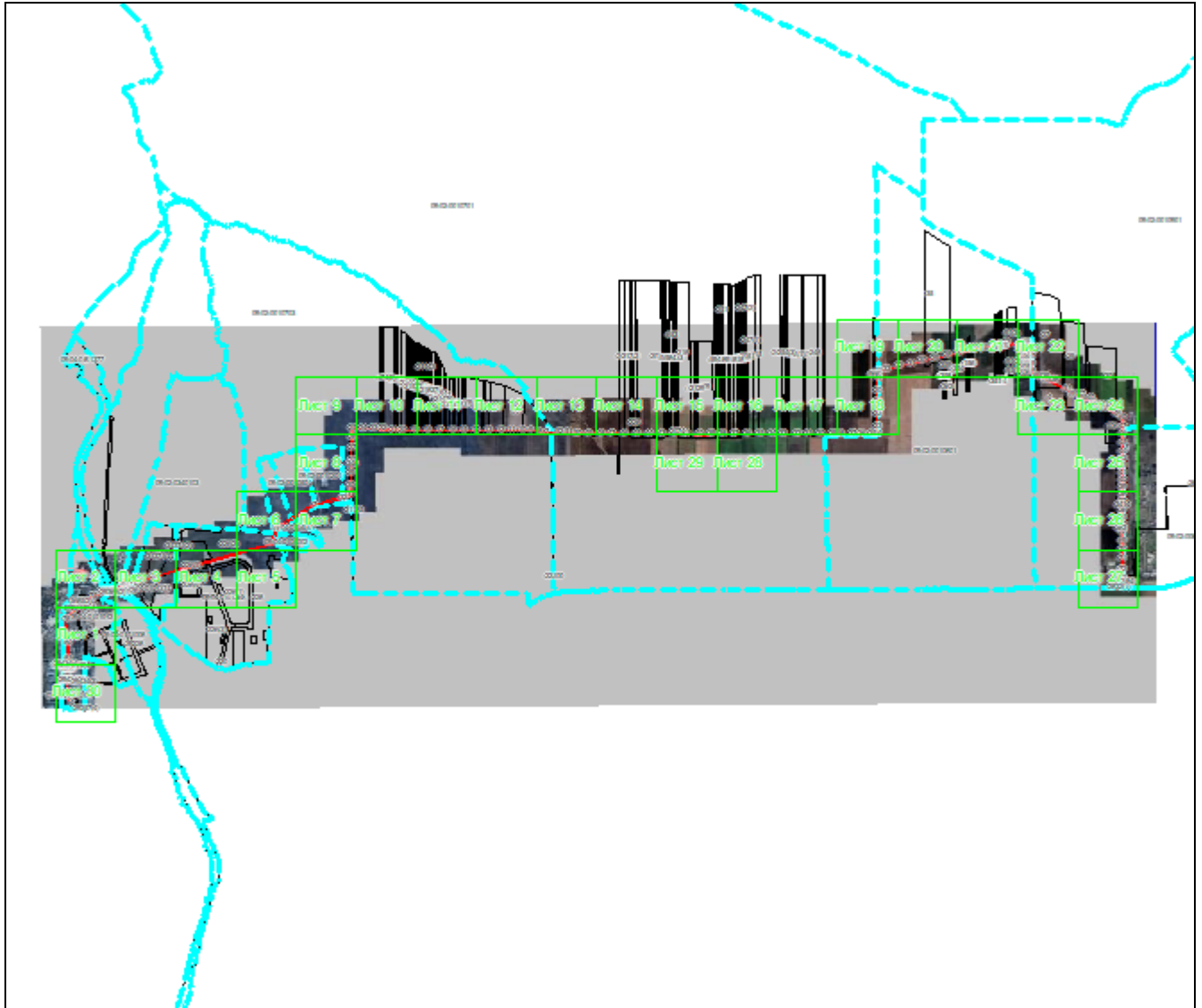

Масштаб 1: 87750

Используемые условные знаки и обозначения:

-  – область выносного листа,
- 23** – номер выносного листа.

Остальные используемые условные знаки и обозначения приведены на отдельной странице в конце раздела.

Подпись _____ *Валуев Р. А.* Дата «16» сентября 2024 г.

Место для отрисовки печати (при наличии) лица, составившего описание местоположения границ объекта



ГРАФИЧЕСКОЕ ОПИСАНИЕ

местоположения границ населенных пунктов, территориальных зон,
особо охраняемых природных территорий,
зон с особыми условиями использования территории

**Публичный сервитут в отношении земель и земельных участков в целях эксплуатации
существующего линейного объекта системы электроснабжения регионального значения
«Воздушная линия 110 кВ Л-126**

Кавказский - Северная» и его неотъемлемых технологических частей
(наименование объекта, местоположение границ которого описано)

План границ объекта

Выносной лист №1

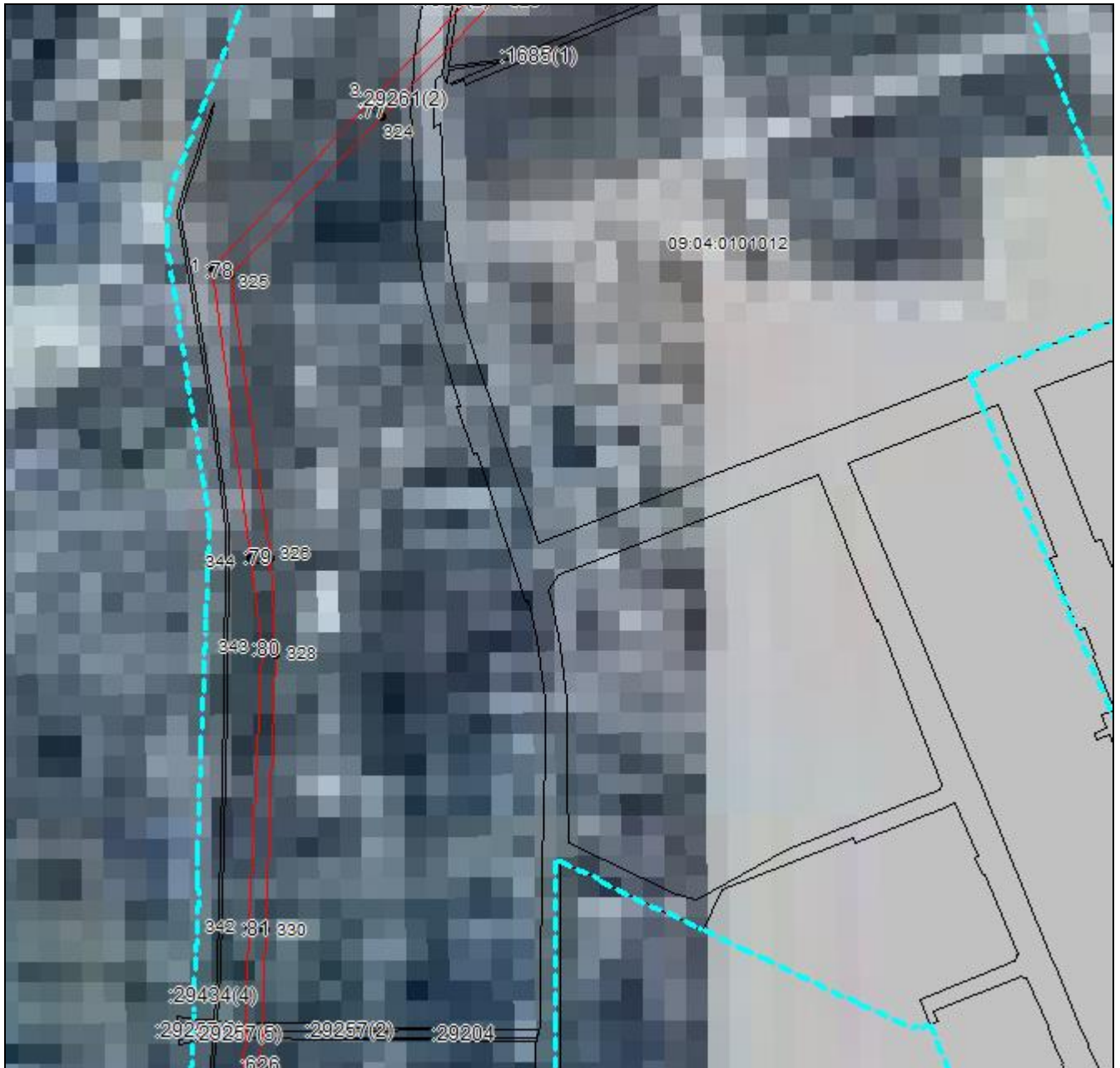

Масштаб 1:5000

Используемые условные знаки и обозначения приведены на отдельной странице в конце раздела.

Подпись _____ *Валуев Р. А.* Дата «16» сентября 2024 г.

Место для оттиска печати (при наличии) лица, составившего описание местоположения границ объекта



ГРАФИЧЕСКОЕ ОПИСАНИЕ

местоположения границ населенных пунктов, территориальных зон,
особо охраняемых природных территорий,
зон с особыми условиями использования территории

**Публичный сервитут в отношении земель и земельных участков в целях эксплуатации
существующего линейного объекта системы электроснабжения регионального значения
«Воздушная линия 110 кВ Л-126**

Кавказский - Северная» и его неотъемлемых технологических частей
(наименование объекта, местоположение границ которого описано)

План границ объекта

Выносной лист №3



Масштаб 1:5000

Используемые условные знаки и обозначения приведены на отдельной странице в конце раздела.

Подпись: *Валуев Р. А.* Дата «16» сентября 2024 г.

Место для оттиска печати (при наличии) лица, составившего описание местоположения границ объекта



ГРАФИЧЕСКОЕ ОПИСАНИЕ

местоположения границ населенных пунктов, территориальных зон,
особо охраняемых природных территорий,
зон с особыми условиями использования территории

**Публичный сервитут в отношении земель и земельных участков в целях эксплуатации
существующего линейного объекта системы электроснабжения регионального значения
«Воздушная линия 110 кВ Л-126
Кавказский - Северная» и его неотъемлемых технологических частей**
(наименование объекта, местоположение границ которого описано)

План границ объекта

Выносной лист №5

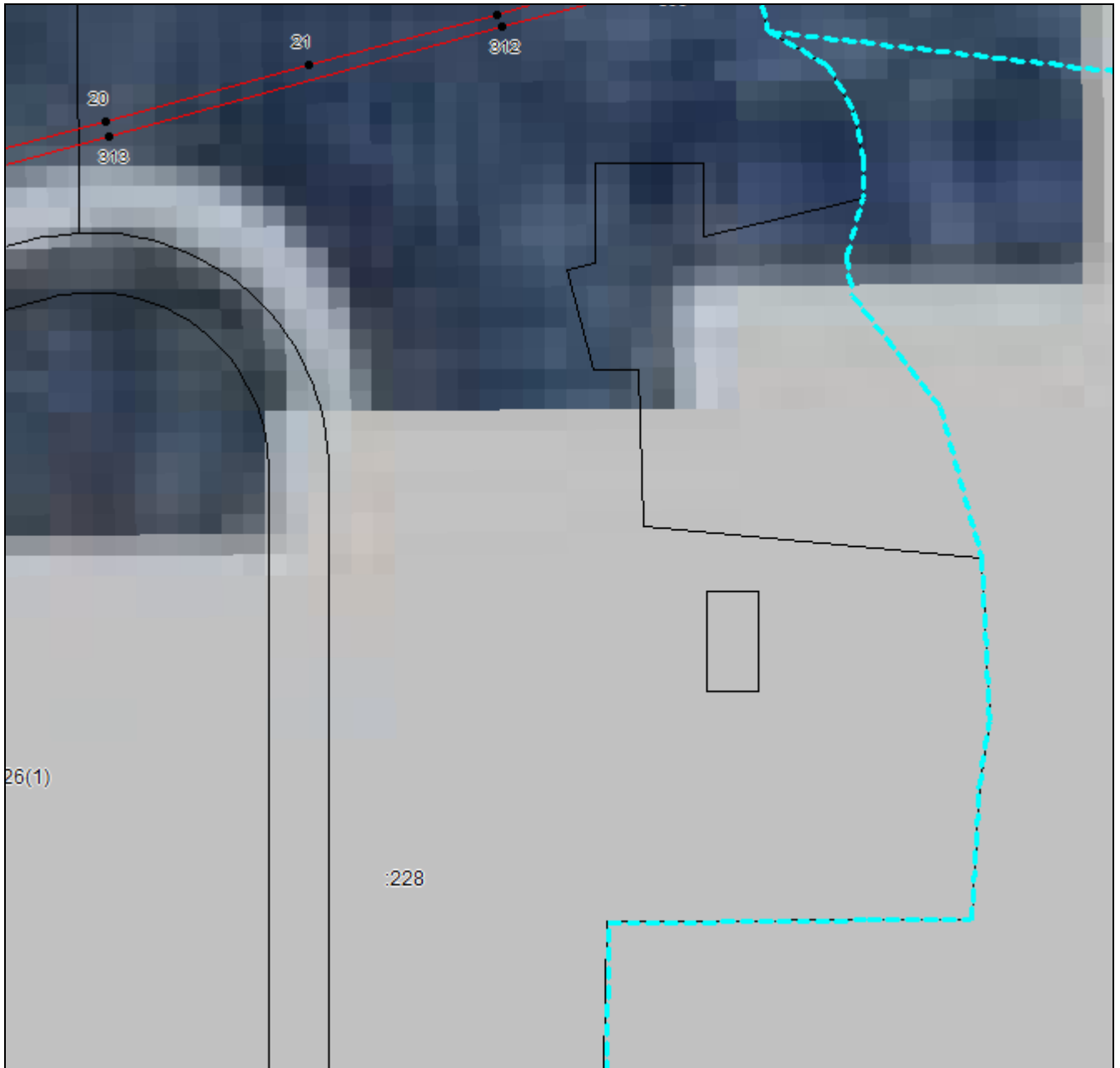

Масштаб 1:5000

Используемые условные знаки и обозначения приведены на отдельной странице в конце раздела.

Подпись _____ *Валуев Р. А.* Дата «16» сентября 2024 г.

Место для оттиска печати (при наличии) лица, составившего описание местоположения границ объекта



ГРАФИЧЕСКОЕ ОПИСАНИЕ

местоположения границ населенных пунктов, территориальных зон,
особо охраняемых природных территорий,
зон с особыми условиями использования территории

**Публичный сервитут в отношении земель и земельных участков в целях эксплуатации
существующего линейного объекта системы электроснабжения регионального значения
«Воздушная линия 110 кВ Л-126
Кавказский - Северная» и его неотъемлемых технологических частей**
(наименование объекта, местоположение границ которого описано)

План границ объекта

Выносной лист №6

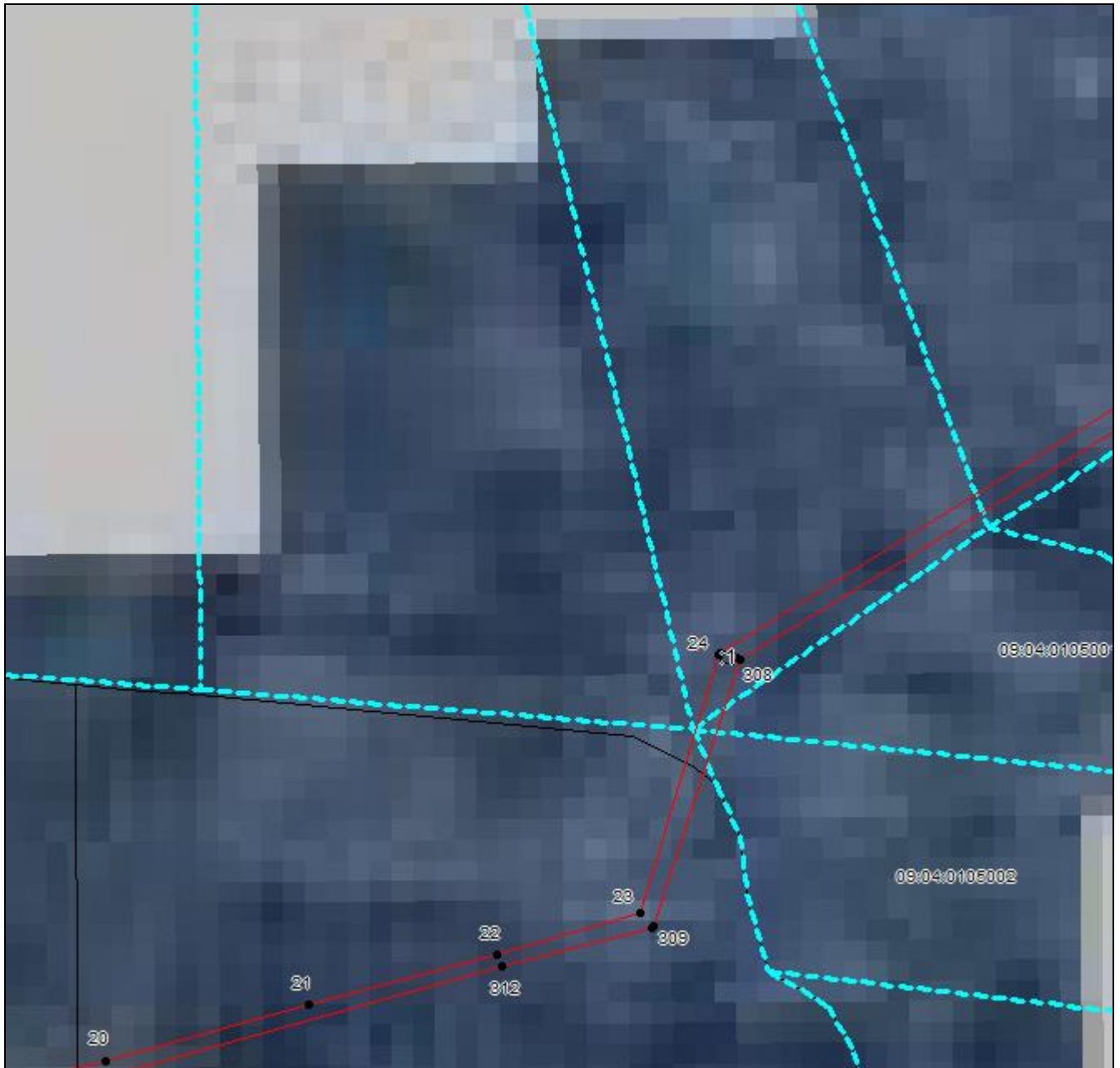

Масштаб 1:5000

Используемые условные знаки и обозначения приведены на отдельной странице в конце раздела.

Подпись: *Валуев Р. А.* Дата «16» сентября 2024 г.

Место для оттиска печати (при наличии) лица, составившего описание местоположения границ объекта



ГРАФИЧЕСКОЕ ОПИСАНИЕ

местоположения границ населенных пунктов, территориальных зон,
особо охраняемых природных территорий,
зон с особыми условиями использования территории

**Публичный сервитут в отношении земель и земельных участков в целях эксплуатации
существующего линейного объекта системы электроснабжения регионального значения
«Воздушная линия 110 кВ Л-126
Кавказский - Северная» и его неотъемлемых технологических частей**
(наименование объекта, местоположение границ которого описано)

План границ объекта

Выносной лист №10

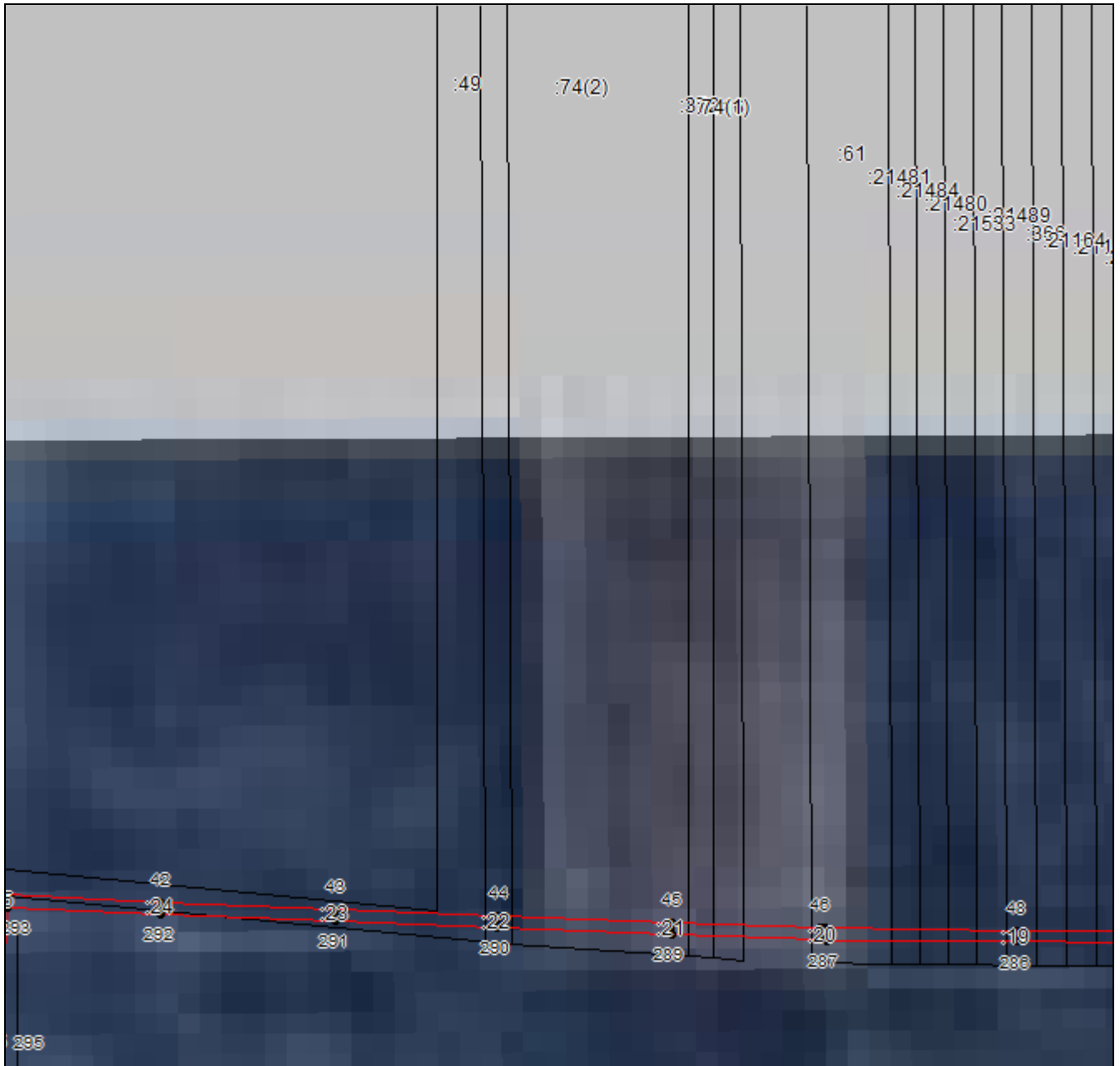

Масштаб 1:5000

Используемые условные знаки и обозначения приведены на отдельной странице в конце раздела.

Подпись: Валуев Р. А. Дата «16» сентября 2024 г.

Место для оттиска печати (при наличии) лица, составившего описание местоположения границ объекта



ГРАФИЧЕСКОЕ ОПИСАНИЕ

местоположения границ населенных пунктов, территориальных зон,
особо охраняемых природных территорий,
зон с особыми условиями использования территории

**Публичный сервитут в отношении земель и земельных участков в целях эксплуатации
существующего линейного объекта системы электроснабжения регионального значения
«Воздушная линия 110 кВ Л-126**

Кавказский - Северная» и его неотъемлемых технологических частей
(наименование объекта, местоположение границ которого описано)

План границ объекта

Выносной лист №11

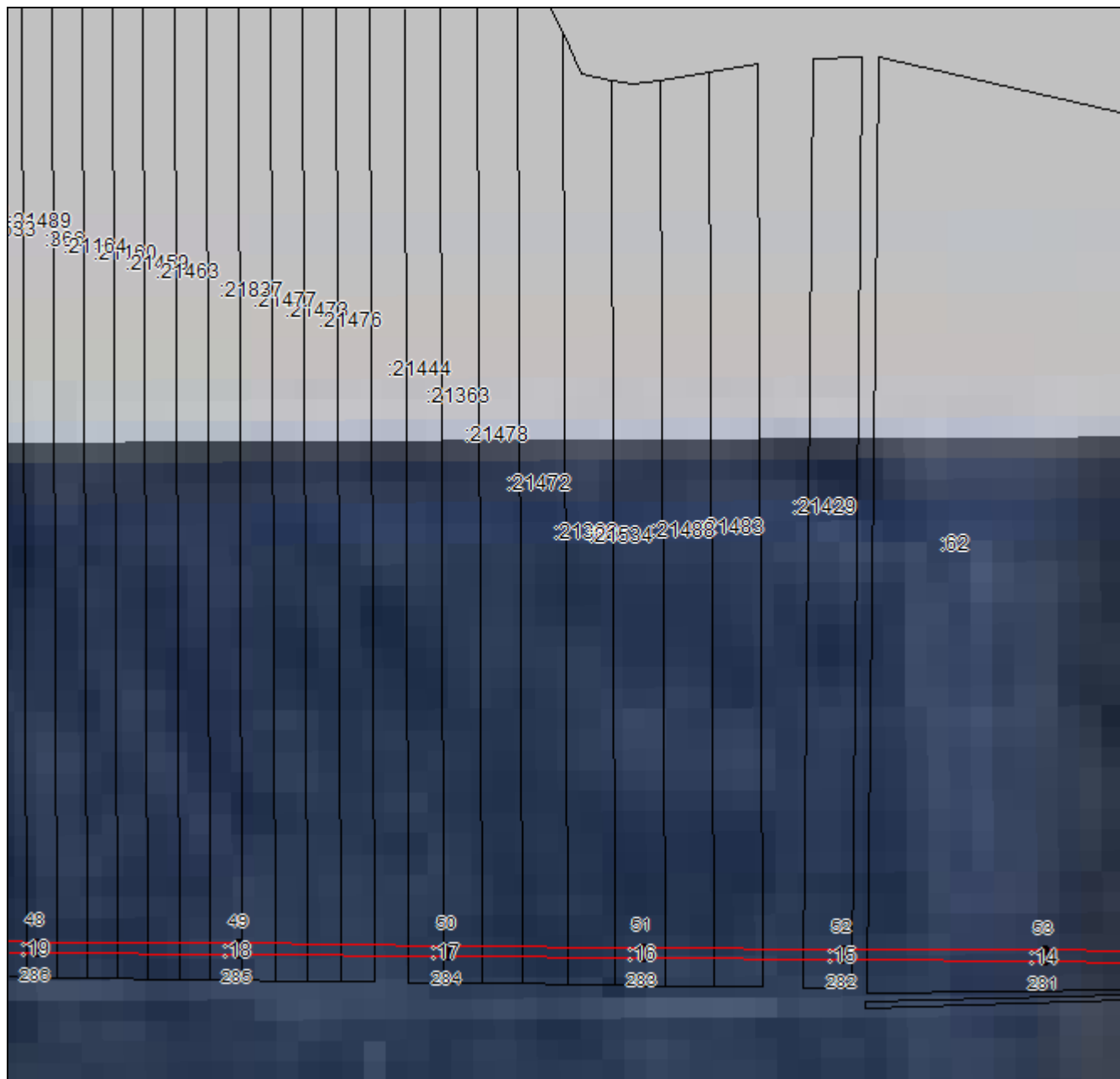

Масштаб 1:5000

Используемые условные знаки и обозначения приведены на отдельной странице в конце раздела.

Подпись: Валуев Р. А. Дата «16» сентября 2024 г.

Место для оттиска печати (при наличии) лица, составившего описание местоположения границ объекта



ГРАФИЧЕСКОЕ ОПИСАНИЕ

местоположения границ населенных пунктов, территориальных зон,
особо охраняемых природных территорий,
зон с особыми условиями использования территории

**Публичный сервитут в отношении земель и земельных участков в целях эксплуатации
существующего линейного объекта системы электроснабжения регионального значения
«Воздушная линия 110 кВ Л-126**

Кавказский - Северная» и его неотъемлемых технологических частей
(наименование объекта, местоположение границ которого описано)

План границ объекта

Выносной лист №13

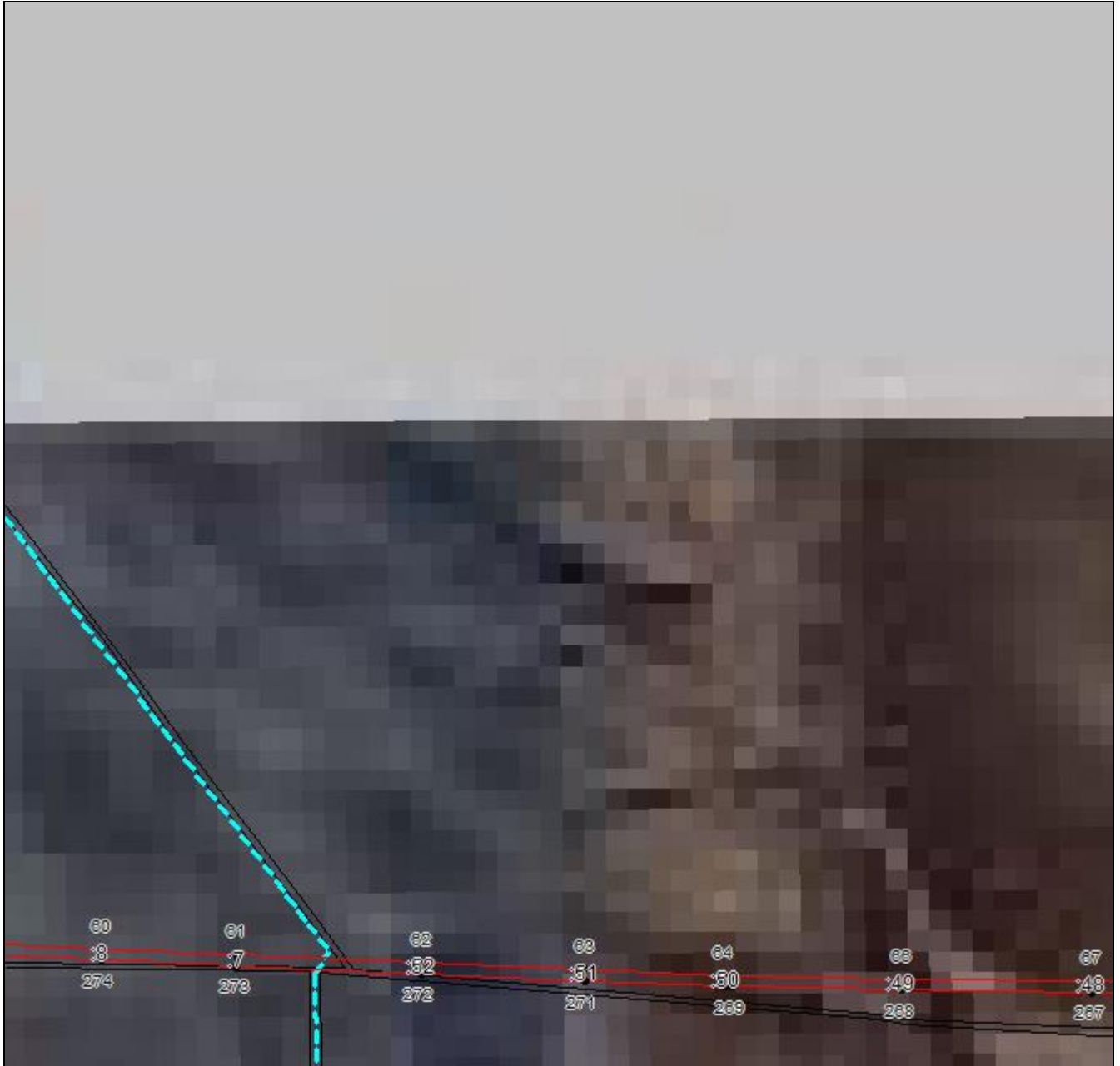

Масштаб 1:5000

Используемые условные знаки и обозначения приведены на отдельной странице в конце раздела.

Подпись: _____ *Валуев Р. А.* Дата «16» сентября 2024 г.

Место для оттиска печати (при наличии) лица, составившего описание местоположения границ объекта



ГРАФИЧЕСКОЕ ОПИСАНИЕ

местоположения границ населенных пунктов, территориальных зон,
особо охраняемых природных территорий,
зон с особыми условиями использования территории

**Публичный сервитут в отношении земель и земельных участков в целях эксплуатации
существующего линейного объекта системы электроснабжения регионального значения
«Воздушная линия 110 кВ Л-126**

Кавказский - Северная» и его неотъемлемых технологических частей
(наименование объекта, местоположение границ которого описано)

План границ объекта

Выносной лист №15

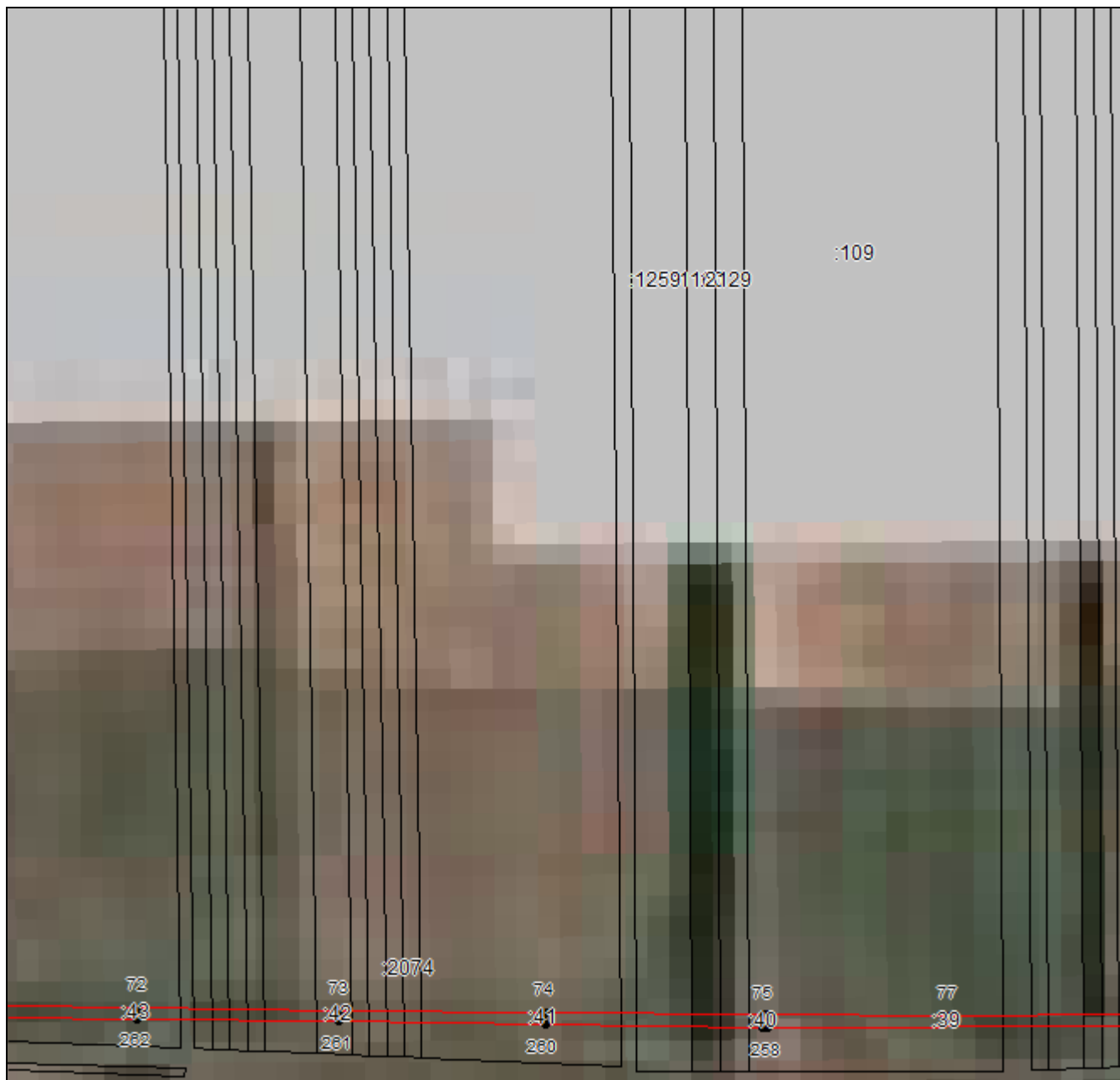

Масштаб 1:5000

Используемые условные знаки и обозначения приведены на отдельной странице в конце раздела.

Подпись: Валуев Р. А. Дата «16» сентября 2024 г.

Место для оттиска печати (при наличии) лица, составившего описание местоположения границ объекта



ГРАФИЧЕСКОЕ ОПИСАНИЕ

местоположения границ населенных пунктов, территориальных зон,
особо охраняемых природных территорий,
зон с особыми условиями использования территории

**Публичный сервитут в отношении земель и земельных участков в целях эксплуатации
существующего линейного объекта системы электроснабжения регионального значения
«Воздушная линия 110 кВ Л-126
Кавказский - Северная» и его неотъемлемых технологических частей**
(наименование объекта, местоположение границ которого описано)

План границ объекта

Выносной лист №16

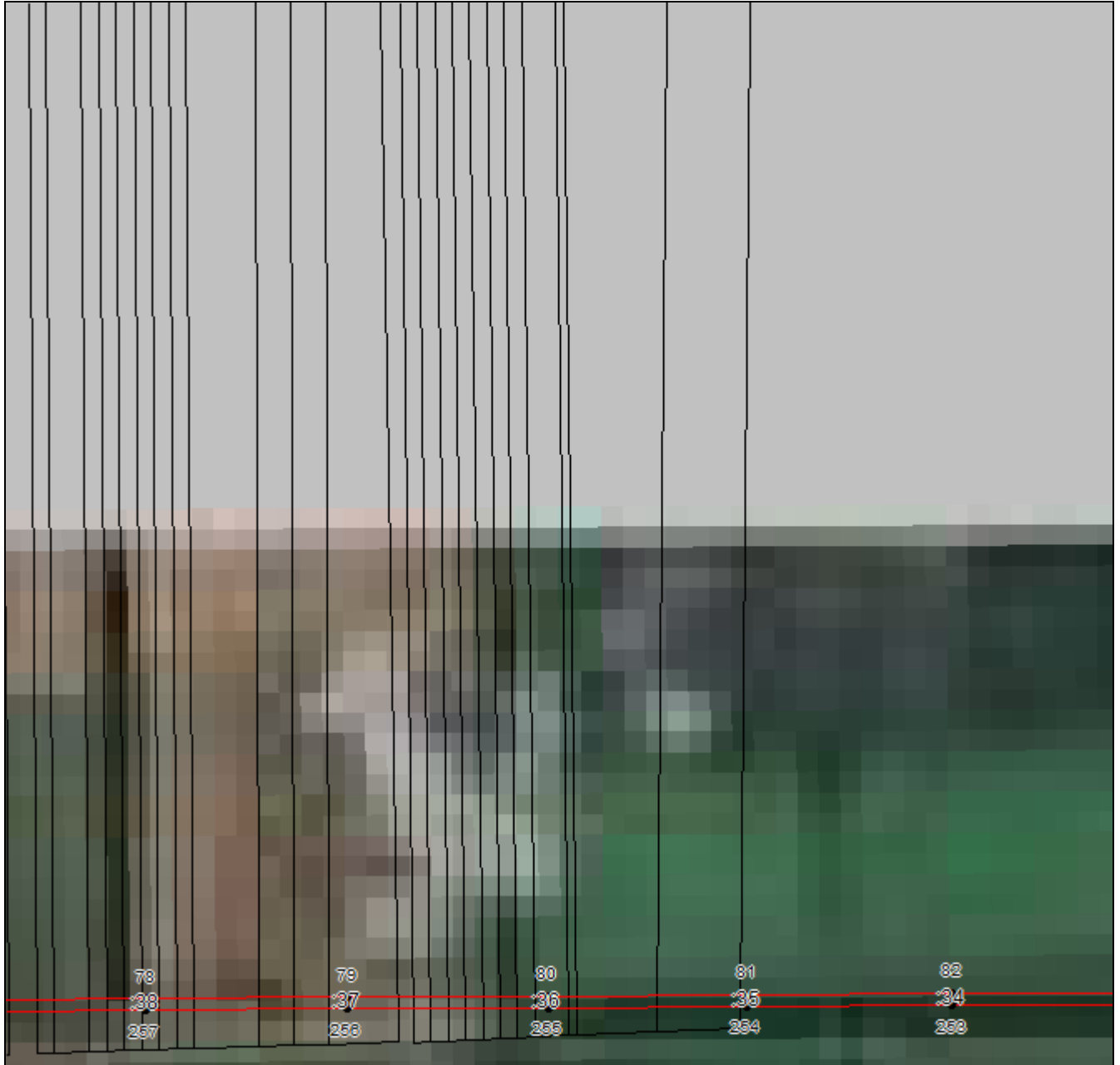

Масштаб 1:5000

Используемые условные знаки и обозначения приведены на отдельной странице в конце раздела.

Подпись _____ **Валуев Р. А.** Дата «16» сентября 2024 г.

Место для оттиска печати (при наличии) лица, составившего описание местоположения границ объекта



ГРАФИЧЕСКОЕ ОПИСАНИЕ

местоположения границ населенных пунктов, территориальных зон,
особо охраняемых природных территорий,
зон с особыми условиями использования территории

**Публичный сервитут в отношении земель и земельных участков в целях эксплуатации
существующего линейного объекта системы электроснабжения регионального значения
«Воздушная линия 110 кВ Л-126
Кавказский - Северная» и его неотъемлемых технологических частей**
(наименование объекта, местоположение границ которого описано)

План границ объекта

Выносной лист №17



Масштаб 1:5000

Используемые условные знаки и обозначения приведены на отдельной странице в конце раздела.

Подпись _____ **Валуев Р. А.** Дата «16» сентября 2024 г.

Место для оттиска печати (при наличии) лица, составившего описание местоположения границ объекта



ГРАФИЧЕСКОЕ ОПИСАНИЕ

местоположения границ населенных пунктов, территориальных зон,
особо охраняемых природных территорий,
зон с особыми условиями использования территории

**Публичный сервитут в отношении земель и земельных участков в целях эксплуатации
существующего линейного объекта системы электроснабжения регионального значения
«Воздушная линия 110 кВ Л-126**

Кавказский - Северная» и его неотъемлемых технологических частей
(наименование объекта, местоположение границ которого описано)

План границ объекта

Выносной лист №18

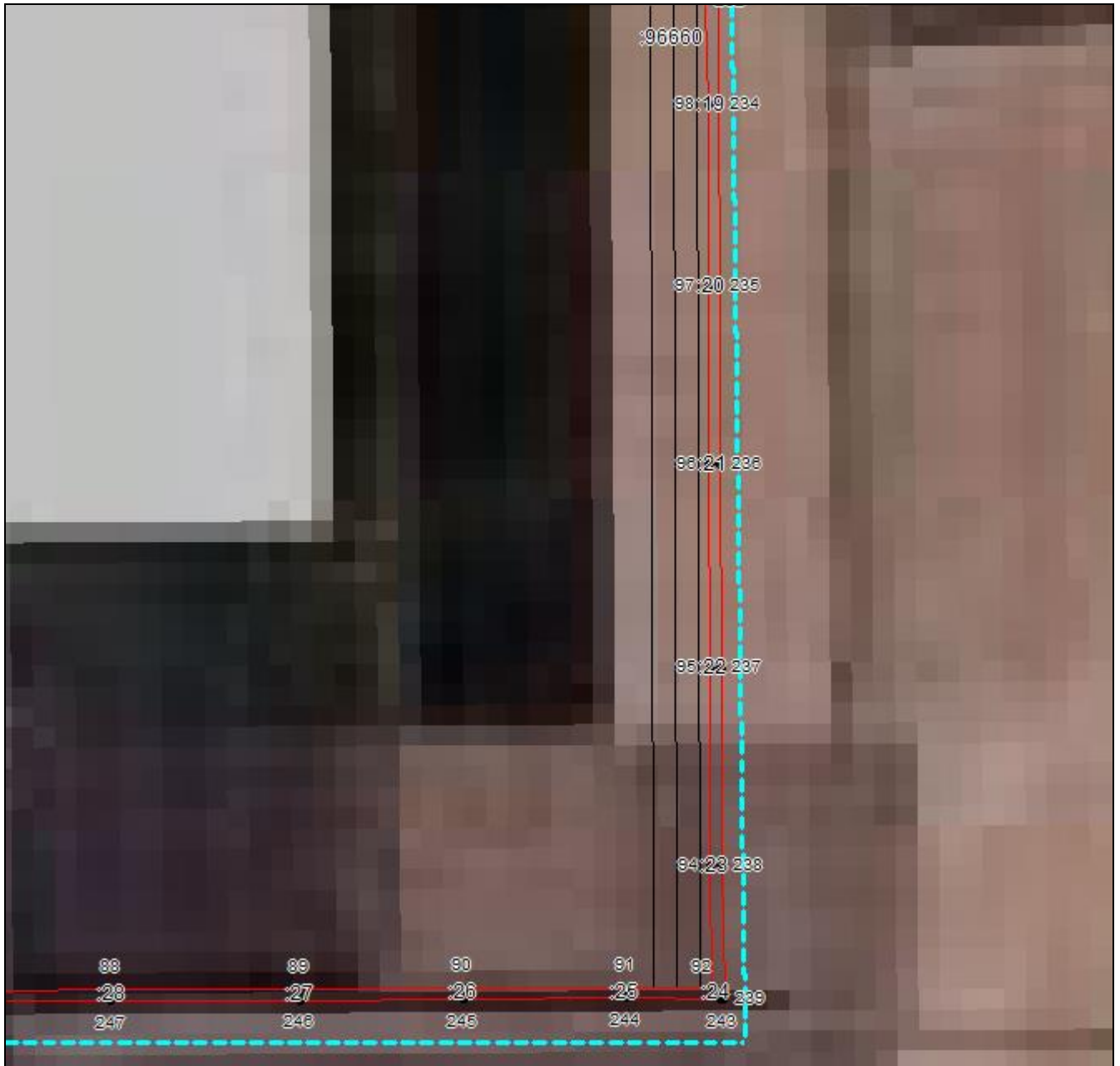

Масштаб 1:5000

Используемые условные знаки и обозначения приведены на отдельной странице в конце раздела.

Подпись: Валуев Р. А. Дата «16» сентября 2024 г.

Место для отрисовки печати (при наличии) лица, составившего описание местоположения границ объекта



ГРАФИЧЕСКОЕ ОПИСАНИЕ

местоположения границ населенных пунктов, территориальных зон,
особо охраняемых природных территорий,
зон с особыми условиями использования территории

**Публичный сервитут в отношении земель и земельных участков в целях эксплуатации
существующего линейного объекта системы электроснабжения регионального значения
«Воздушная линия 110 кВ Л-126
Кавказский - Северная» и его неотъемлемых технологических частей**
(наименование объекта, местоположение границ которого описано)

План границ объекта

Выносной лист №19

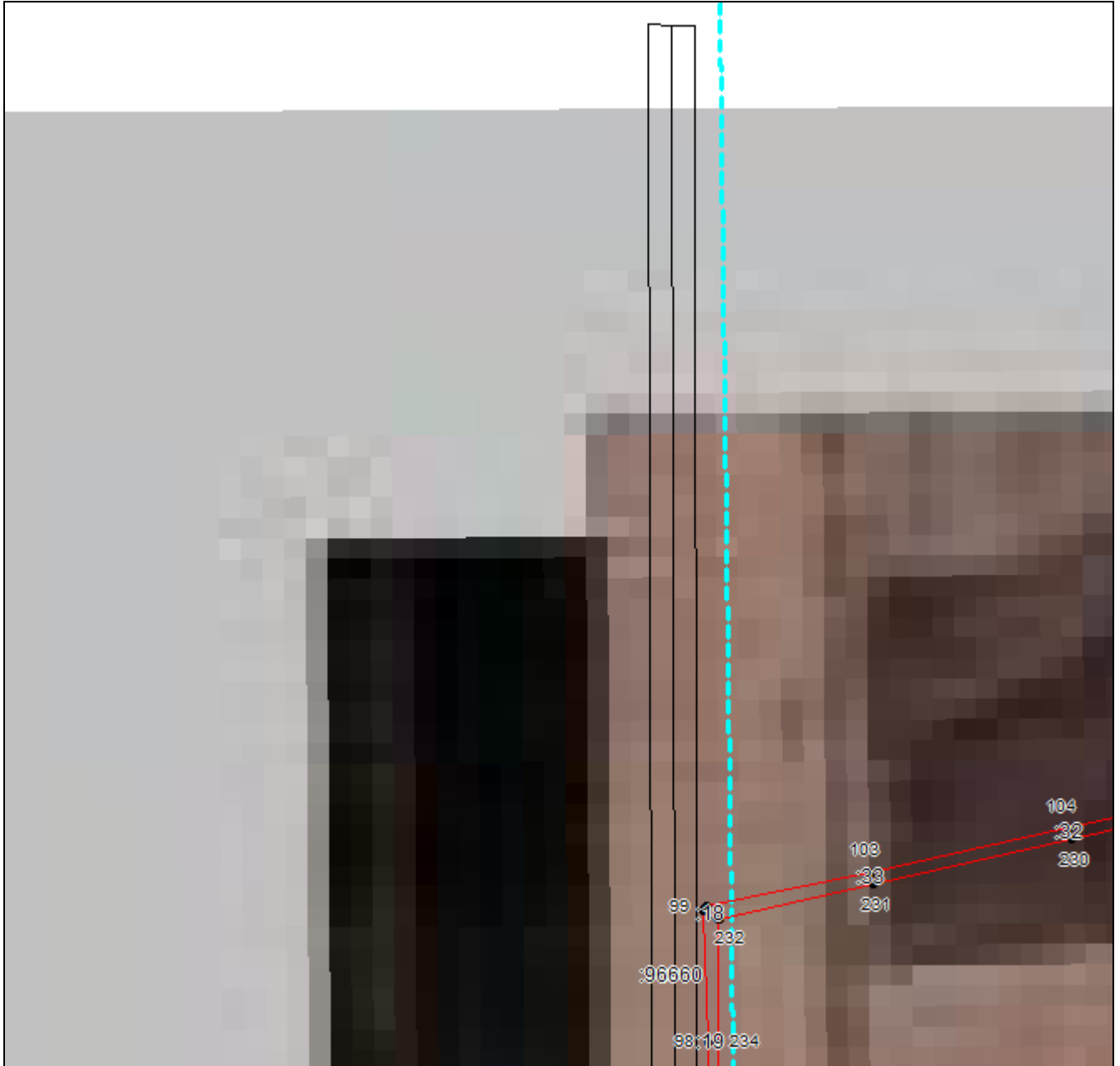

Масштаб 1:5000

Используемые условные знаки и обозначения приведены на отдельной странице в конце раздела.

Подпись: Валуев Р. А. Дата «16» сентября 2024 г.

Место для оттиска печати (при наличии) лица, составившего описание местоположения границ объекта



ГРАФИЧЕСКОЕ ОПИСАНИЕ

местоположения границ населенных пунктов, территориальных зон,
особо охраняемых природных территорий,
зон с особыми условиями использования территории

**Публичный сервитут в отношении земель и земельных участков в целях эксплуатации
существующего линейного объекта системы электроснабжения регионального значения
«Воздушная линия 110 кВ Л-126
Кавказский - Северная» и его неотъемлемых технологических частей**
(наименование объекта, местоположение границ которого описано)

План границ объекта

Выносной лист №22

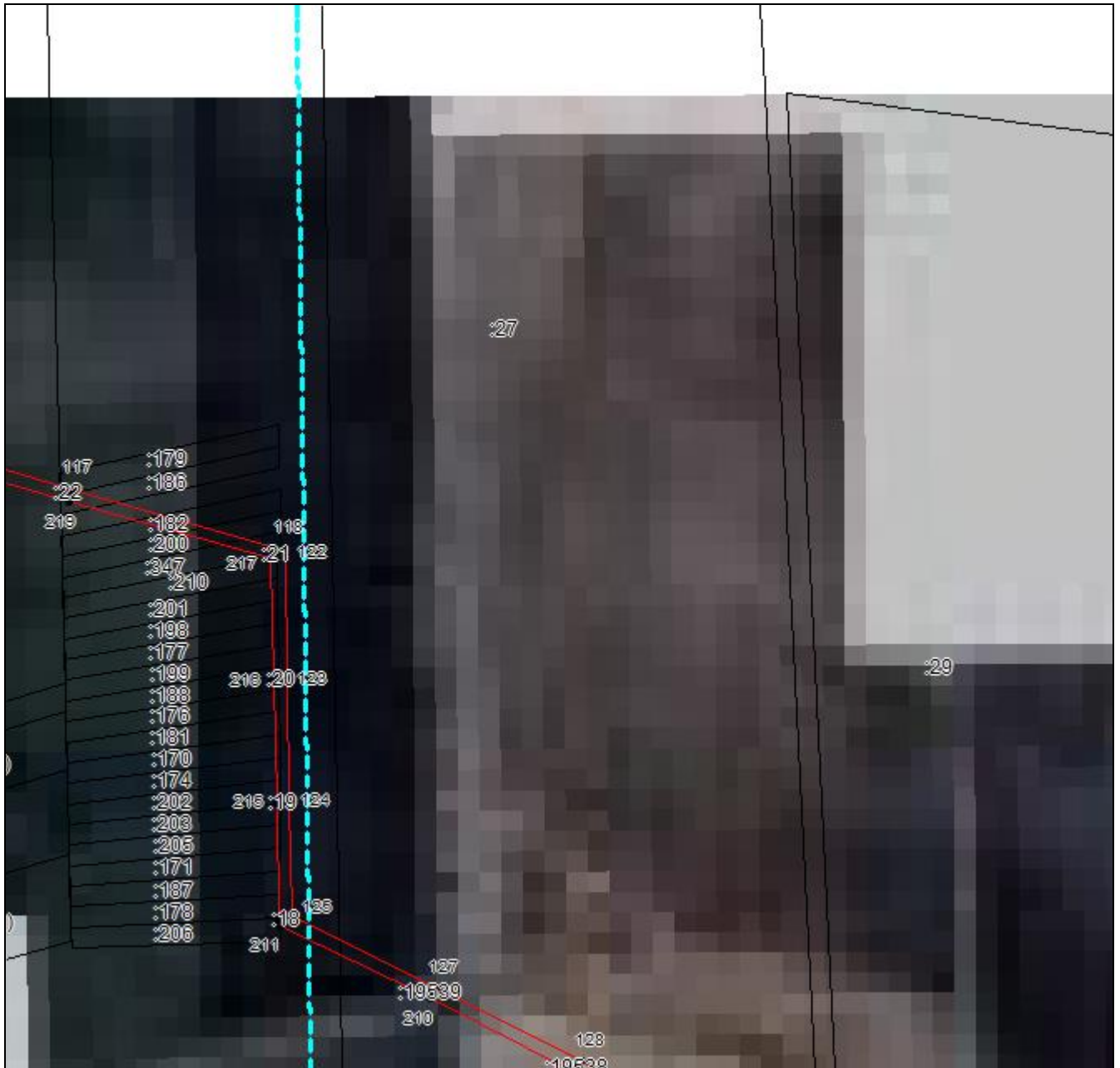

Масштаб 1:5000

Используемые условные знаки и обозначения приведены на отдельной странице в конце раздела.

Подпись: *Валуев Р. А.* Дата «16» сентября 2024 г.

Место для оттиска печати (при наличии) лица, составившего описание местоположения границ объекта



ГРАФИЧЕСКОЕ ОПИСАНИЕ

местоположения границ населенных пунктов, территориальных зон,
особо охраняемых природных территорий,
зон с особыми условиями использования территории

**Публичный сервитут в отношении земель и земельных участков в целях эксплуатации
существующего линейного объекта системы электроснабжения регионального значения
«Воздушная линия 110 кВ Л-126**

Кавказский - Северная» и его неотъемлемых технологических частей
(наименование объекта, местоположение границ которого описано)

План границ объекта

Выносной лист №23

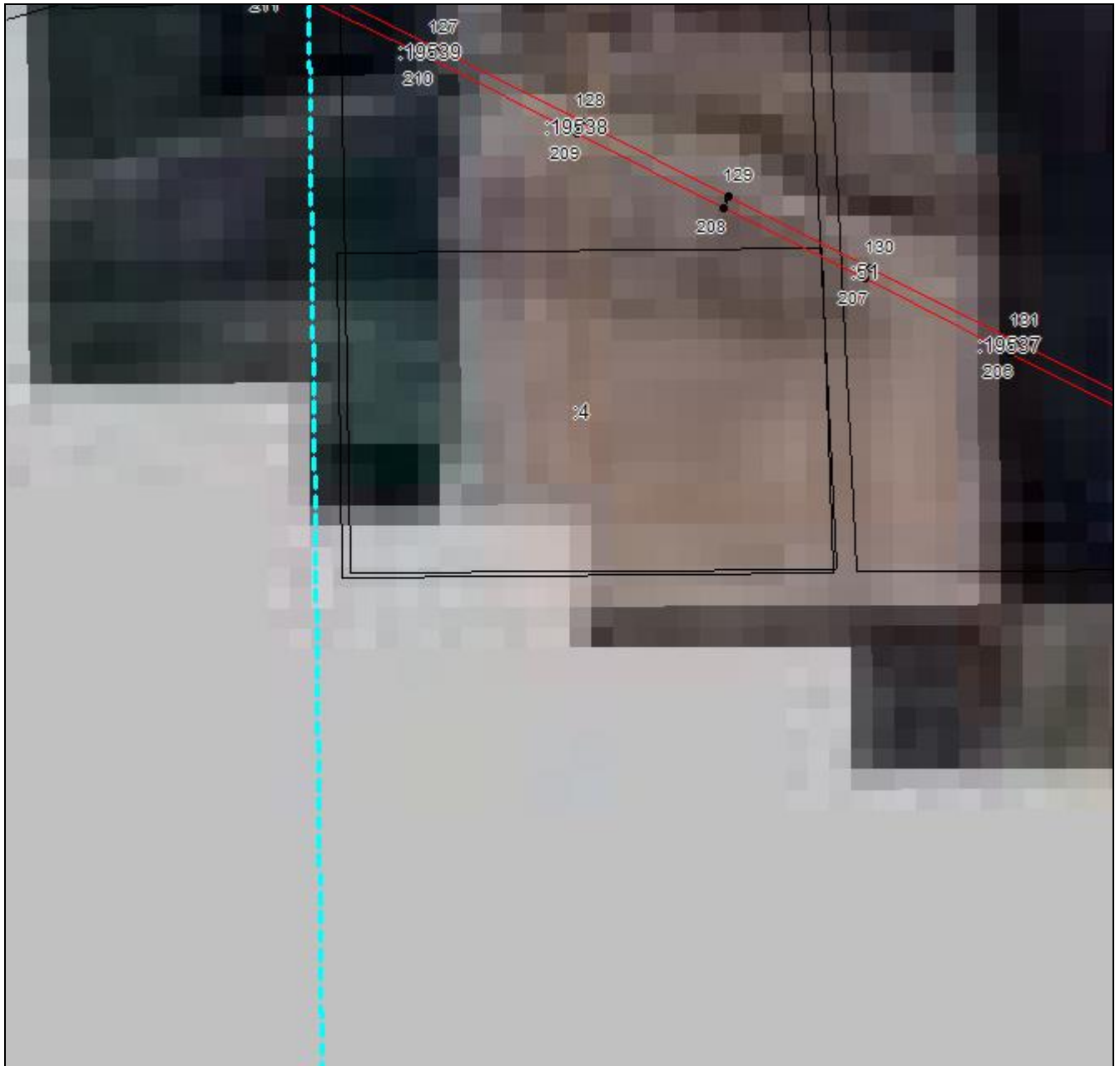

Масштаб 1:5000

Используемые условные знаки и обозначения приведены на отдельной странице в конце раздела.

Подпись: Валуев Р. А. Дата «16» сентября 2024 г.

Место для оттиска печати (при наличии) лица, составившего описание местоположения границ объекта



ГРАФИЧЕСКОЕ ОПИСАНИЕ

местоположения границ населенных пунктов, территориальных зон,
особо охраняемых природных территорий,
зон с особыми условиями использования территории

**Публичный сервитут в отношении земель и земельных участков в целях эксплуатации
существующего линейного объекта системы электроснабжения регионального значения
«Воздушная линия 110 кВ Л-126
Кавказский - Северная» и его неотъемлемых технологических частей**
(наименование объекта, местоположение границ которого описано)

План границ объекта

Выносной лист №24

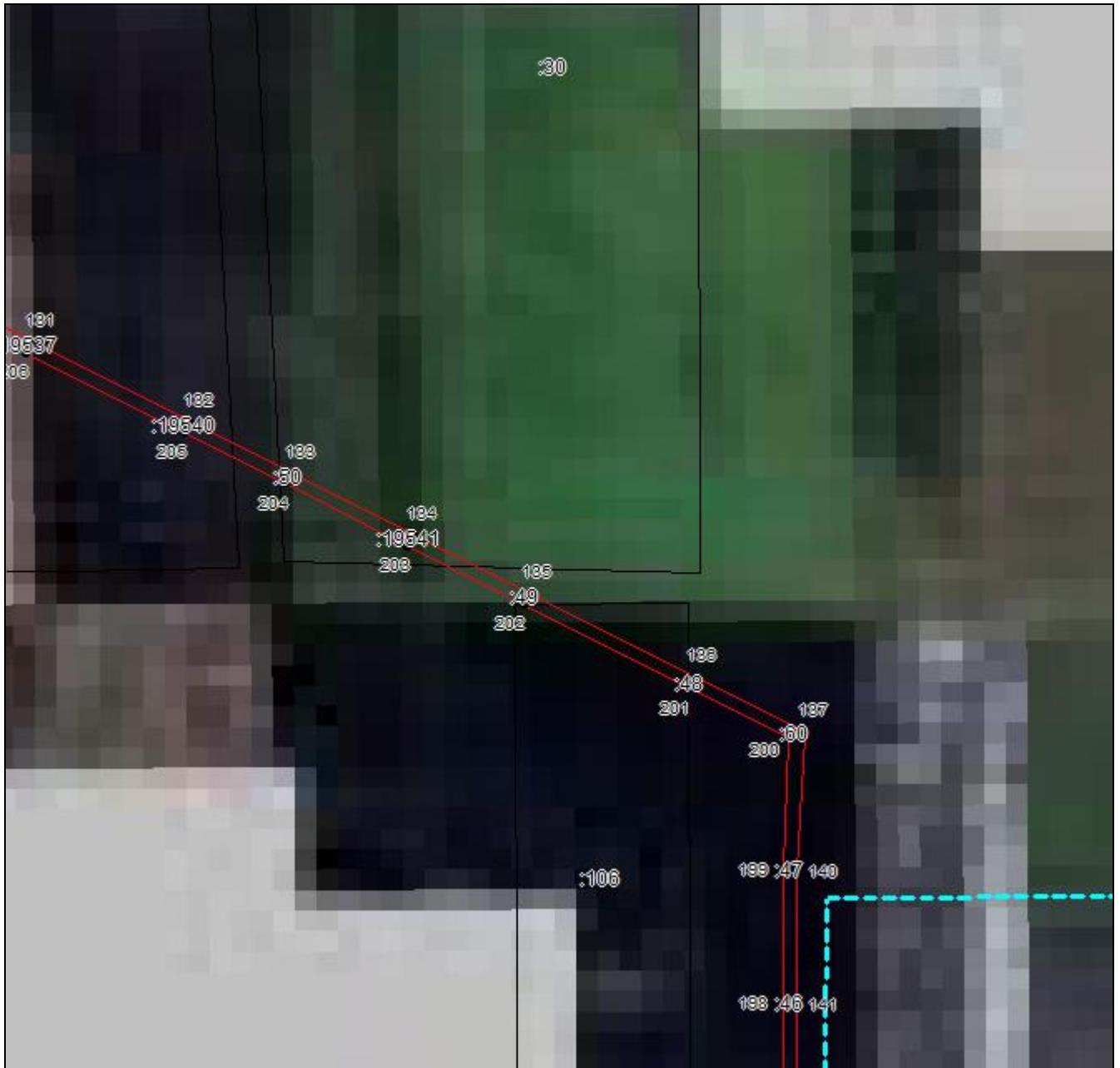

Масштаб 1:5000

Используемые условные знаки и обозначения приведены на отдельной странице в конце раздела.

Подпись: *Валуев Р. А.* Дата «16» сентября 2024 г.

Место для отрисовки печати (при наличии) лица, составившего описание местоположения границ объекта



ГРАФИЧЕСКОЕ ОПИСАНИЕ

местоположения границ населенных пунктов, территориальных зон,
особо охраняемых природных территорий,
зон с особыми условиями использования территории

**Публичный сервитут в отношении земель и земельных участков в целях эксплуатации
существующего линейного объекта системы электроснабжения регионального значения
«Воздушная линия 110 кВ Л-126
Кавказский - Северная» и его неотъемлемых технологических частей**
(наименование объекта, местоположение границ которого описано)

План границ объекта

Выносной лист №25

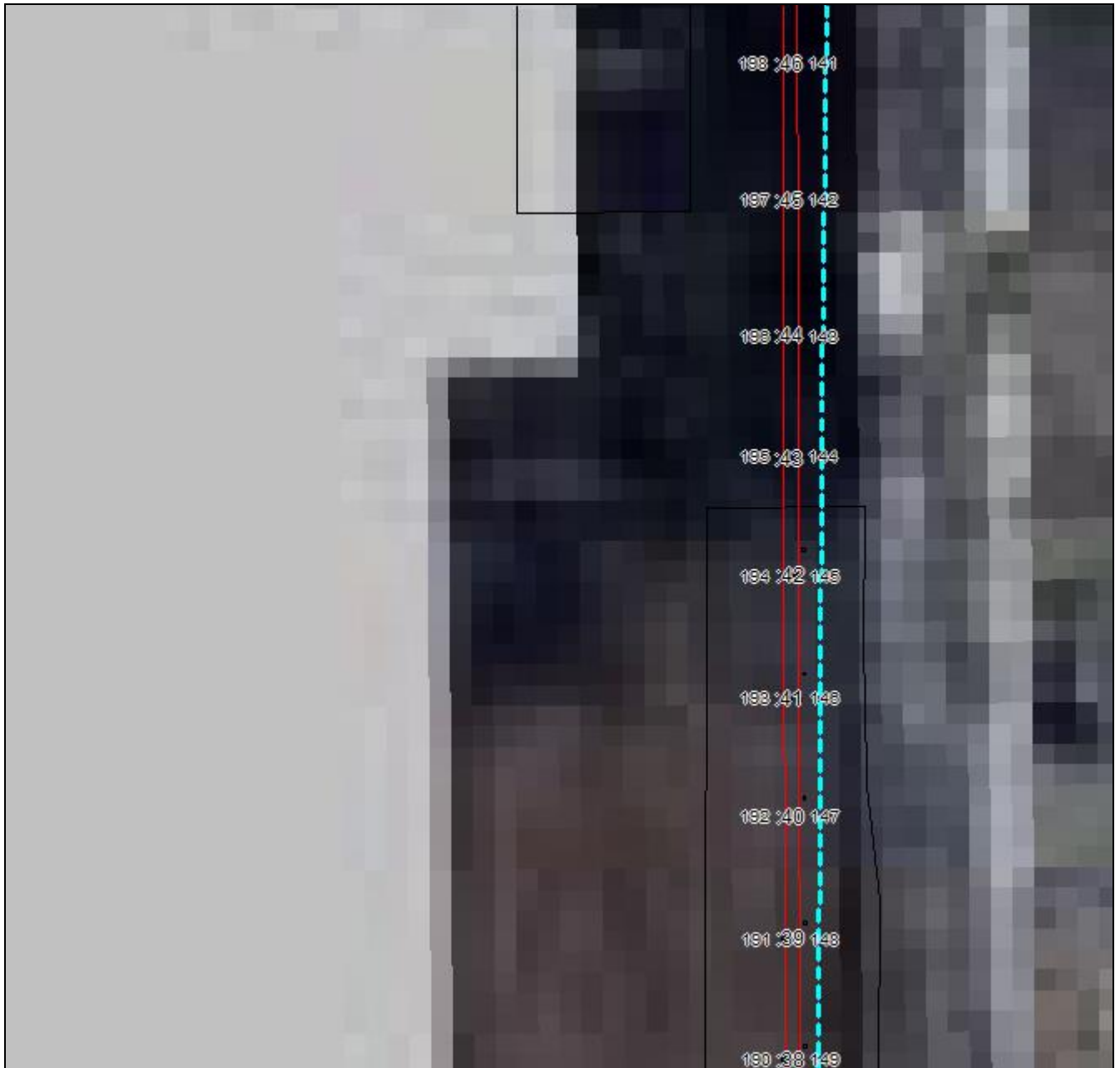

Масштаб 1:5000

Используемые условные знаки и обозначения приведены на отдельной странице в конце раздела.

Подпись _____ *Валуев Р. А.* Дата «16» сентября 2024 г.

Место для оттиска печати (при наличии) лица, составившего описание местоположения границ объекта



ГРАФИЧЕСКОЕ ОПИСАНИЕ

местоположения границ населенных пунктов, территориальных зон,
особо охраняемых природных территорий,
зон с особыми условиями использования территории

**Публичный сервитут в отношении земель и земельных участков в целях эксплуатации
существующего линейного объекта системы электроснабжения регионального значения
«Воздушная линия 110 кВ Л-126
Кавказский - Северная» и его неотъемлемых технологических частей**
(наименование объекта, местоположение границ которого описано)

План границ объекта

Выносной лист №26

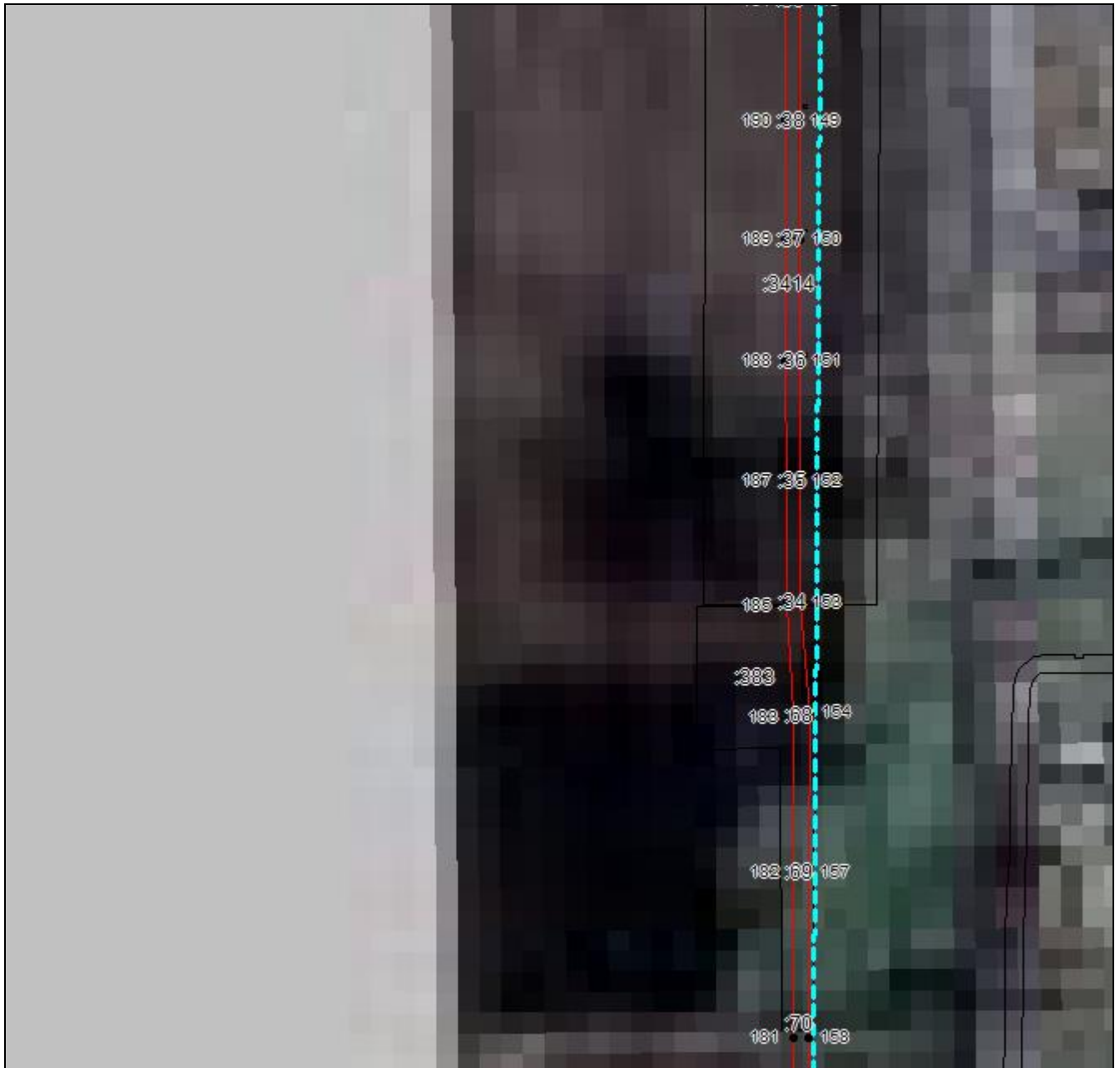

Масштаб 1:5000

Используемые условные знаки и обозначения приведены на отдельной странице в конце раздела.

Подпись _____ **Валуев Р. А.** Дата «16» сентября 2024 г.

Место для оттиска печати (при наличии) лица, составившего описание местоположения границ объекта



ГРАФИЧЕСКОЕ ОПИСАНИЕ

местоположения границ населенных пунктов, территориальных зон,
особо охраняемых природных территорий,
зон с особыми условиями использования территории

**Публичный сервитут в отношении земель и земельных участков в целях эксплуатации
существующего линейного объекта системы электроснабжения регионального значения
«Воздушная линия 110 кВ Л-126**

Кавказский - Северная» и его неотъемлемых технологических частей
(наименование объекта, местоположение границ которого описано)

План границ объекта

Выносной лист №28

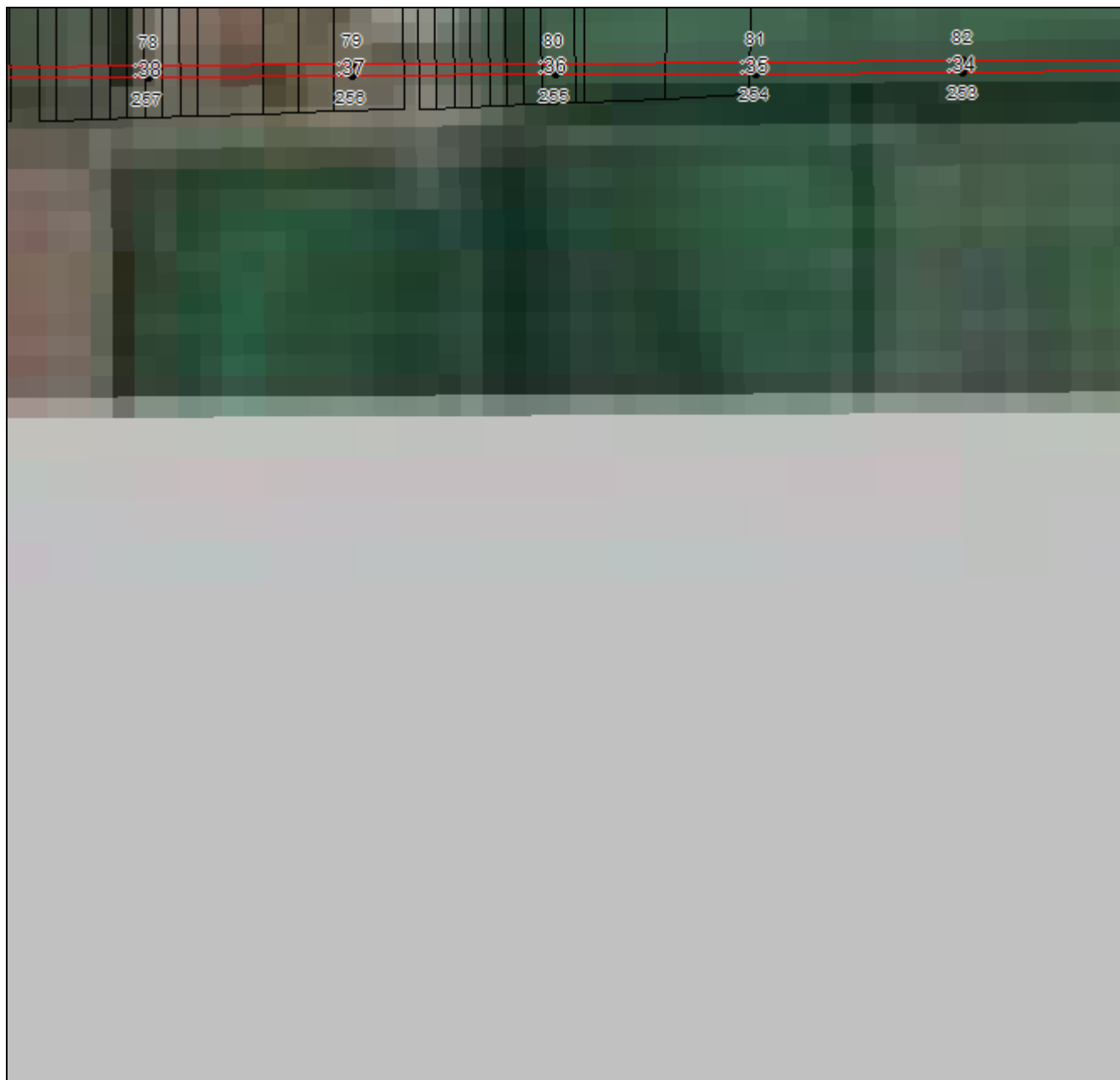

Масштаб 1:5000

Используемые условные знаки и обозначения приведены на отдельной странице в конце раздела.

Подпись: Валуев Р. А. Дата «16» сентября 2024 г.

Место для отрисовки печати (при наличии) лица, составившего описание местоположения границ объекта



ГРАФИЧЕСКОЕ ОПИСАНИЕ





местоположения границ населенных пунктов, территориальных зон,
особо охраняемых природных территорий,
зон с особыми условиями использования территории

**Публичный сервитут в отношении земель и земельных участков в целях эксплуатации
существующего линейного объекта системы электроснабжения регионального значения
«Воздушная линия 110 кВ Л-126**

Кавказский - Северная» и его неотъемлемых технологических частей
(наименование объекта, местоположение границ которого описано)

План границ объекта

Используемые условные знаки и обозначения:

-  – граница объекта,
-  – установленная граница муниципального образования,
-  – установленная граница населенного пункта,
-  – граница земельного участка,
-  – характерная точка объекта.

