

ОПИСАНИЕ МЕСТОПОЛОЖЕНИЯ ГРАНИЦ

Публичный сервитут в отношении земель и земельных участков целях эксплуатации существующего линейного объекта системы электроснабжения регионального значения «Воздушная линия 35 кВ Л-324 Зеленогорская- Учкекен с отпайкой на ПС Конзавод» и его неотъемлемых технологических частей

(наименование объекта, местоположение границ которого описано (далее - объект))

ОПИСАНИЕ МЕСТОПОЛОЖЕНИЯ ГРАНИЦ

Публичный сервитут в отношении земель и земельных участков целях эксплуатации
существующего линейного объекта системы электроснабжения регионального значения
«Воздушная линия 35 кВ Л-324 Зеленогорская- Учкеек с отпайкой на ПС Конзавод» и его
неотъемлемых технологических частей
(наименование объекта, местоположение границ которого описано)

№ п/п	Содержание	Номера листов
1	2	3
1	Сведения об объекте	
2	Сведения о местоположении границ объекта	
3	Сведения о местоположении измененных (уточненных) границ объекта	
4	Схема расположения границ публичного сервитута	

ОПИСАНИЕ МЕСТОПОЛОЖЕНИЯ ГРАНИЦ

Публичный сервитут в отношении земель и земельных участков целях эксплуатации существующего линейного объекта системы электроснабжения регионального значения «Воздушная линия 35 кВ Л-324 Зеленогорская- Учкекен с отпайкой на ПС Конзавод» и его неотъемлемых технологических частей

(наименование объекта, местоположение границ которого описано)

Сведения об объекте

№ п/п	Характеристики объекта	Описание характеристик
1	2	3
1	Местоположение объекта	Карачаево-Черкесская респ., р-н Малокарачаевский
2	Площадь объекта ± величина погрешности определения площади ($P \pm \Delta P$)	101113±111 кв.м
3	Иные характеристики объекта	Публичный сервитут в отношении земель и земельных участков целях эксплуатации существующего линейного объекта системы электроснабжения регионального значения «Воздушная линия 35 кВ Л-324 Зеленогорская- Учкекен с отпайкой на ПС Конзавод» и его неотъемлемых технологических частей, сроком на 49 лет в интересах публичного акционерного общества «Россети Северный Кавказ». Почтовый адрес ПАО «Россети Северный Кавказ»: Российская Федерация, 357506, Ставропольский край, г. Пятигорск, у. Подстанционная, д. 13 А. Адрес электронной почты ПАО «Россети Северный Кавказ»: info@rossetisk.ru

ОПИСАНИЕ МЕСТОПОЛОЖЕНИЯ ГРАНИЦ

Публичный сервитут в отношении земель и земельных участков целях эксплуатации существующего линейного объекта системы электроснабжения регионального значения «Воздушная линия 35 кВ Л-324 Зеленогорская- Учкекен с отпайкой на ПС Конзавод» и его неотъемлемых технологических частей

(наименование объекта, местоположение границ которого описано)

Сведения о местоположении границ объекта

1. Система координат *МСК 09, зона 1*

2. Сведения о характерных точках границ объекта

Обозначение характерных точек границ	Координаты, м		Метод определения координат характерной точки	Средняя квадратическая погрешность положения характерной точки (M_t), м	Описание обозначения точки на местности (при наличии)
	X	Y			
1	2	3	4	5	6
1	556544,27	367286,02	Геодезический метод	0,10	—
2	556544,16	367286,23	Геодезический метод	0,10	—
3	556543,46	367286,95	Геодезический метод	0,10	—
4	556541,19	367288,32	Геодезический метод	0,10	—
5	556538,88	367288,15	Геодезический метод	0,10	—
6	556466,04	367227,70	Геодезический метод	0,10	—
7	556361,17	367142,45	Геодезический метод	0,10	—
8	556360,82	367142,08	Геодезический метод	0,10	—
9	556319,16	367085,06	Геодезический метод	0,10	—
10	556251,82	366990,60	Геодезический метод	0,10	—
11	556251,72	366990,44	Геодезический метод	0,10	—
12	556252,45	366987,71	Геодезический метод	0,10	—
13	556317,23	366950,29	Геодезический метод	0,10	—
14	556438,83	366884,75	Геодезический метод	0,10	—
15	556565,61	366817,05	Геодезический метод	0,10	—
16	556674,90	366758,68	Геодезический метод	0,10	—
17	556774,64	366705,47	Геодезический метод	0,10	—
18	556775,58	366705,24	Геодезический метод	0,10	—
19	556776,25	366705,35	Геодезический метод	0,10	—

ОПИСАНИЕ МЕСТОПОЛОЖЕНИЯ ГРАНИЦ

Публичный сервитут в отношении земель и земельных участков целях эксплуатации существующего линейного объекта системы электроснабжения регионального значения «Воздушная линия 35 кВ Л-324 Зеленогорская- Учкекен с отпайкой на ПС Конзавод» и его неотъемлемых технологических частей

(наименование объекта, местоположение границ которого описано)

Сведения о местоположении границ объекта

1	2	3	4	5	6
20	556951,56	366767,21	Геодезический метод	0,10	—
21	556952,11	366767,51	Геодезический метод	0,10	—
22	557000,05	366804,08	Геодезический метод	0,10	—
23	557000,42	366804,46	Геодезический метод	0,10	—
24	557102,14	366937,07	Геодезический метод	0,10	—
25	557260,16	367045,85	Геодезический метод	0,10	—
26	557348,31	367108,81	Геодезический метод	0,10	—
27	557349,15	367110,34	Геодезический метод	0,10	—
28	557354,41	367219,73	Геодезический метод	0,10	—
29	557359,79	367336,48	Геодезический метод	0,10	—
30	557368,78	367475,78	Геодезический метод	0,10	—
31	557368,78	367476,08	Геодезический метод	0,10	—
32	557368,46	367479,86	Геодезический метод	0,10	—
33	557368,39	367480,24	Геодезический метод	0,10	—
34	557332,40	367606,91	Геодезический метод	0,10	—
35	557294,77	367743,27	Геодезический метод	0,10	—
36	557255,99	367884,28	Геодезический метод	0,10	—
37	557215,80	368030,04	Геодезический метод	0,10	—
38	557176,84	368171,41	Геодезический метод	0,10	—
39	557139,80	368305,15	Геодезический метод	0,10	—
40	557093,04	368474,97	Геодезический метод	0,10	—
41	557053,22	368619,49	Геодезический метод	0,10	—
42	557013,63	368762,66	Геодезический метод	0,10	—
43	556975,12	368907,07	Геодезический метод	0,10	—

ОПИСАНИЕ МЕСТОПОЛОЖЕНИЯ ГРАНИЦ

Публичный сервитут в отношении земель и земельных участков целях эксплуатации существующего линейного объекта системы электроснабжения регионального значения «Воздушная линия 35 кВ Л-324 Зеленогорская- Учкекен с отпайкой на ПС Конзавод» и его неотъемлемых технологических частей

(наименование объекта, местоположение границ которого описано)

Сведения о местоположении границ объекта

1	2	3	4	5	6
44	556972,81	369070,18	Геодезический метод	0,10	—
45	556971,87	369233,40	Геодезический метод	0,10	—
46	556970,83	369400,81	Геодезический метод	0,10	—
47	556969,60	369570,82	Геодезический метод	0,10	—
48	556968,86	369737,15	Геодезический метод	0,10	—
49	556967,84	369902,21	Геодезический метод	0,10	—
50	556966,69	370056,16	Геодезический метод	0,10	—
51	556965,99	370253,57	Геодезический метод	0,10	—
52	556965,85	370254,30	Геодезический метод	0,10	—
53	556964,36	370258,06	Геодезический метод	0,10	—
54	556901,52	370404,14	Геодезический метод	0,10	—
55	556837,71	370554,10	Геодезический метод	0,10	—
56	556781,94	370685,31	Геодезический метод	0,10	—
57	556721,32	370827,22	Геодезический метод	0,10	—
58	556664,01	370961,17	Геодезический метод	0,10	—
59	556607,23	371094,15	Геодезический метод	0,10	—
60	556556,22	371212,93	Геодезический метод	0,10	—
61	556494,72	371357,45	Геодезический метод	0,10	—
62	556432,60	371503,17	Геодезический метод	0,10	—
63	556375,13	371637,17	Геодезический метод	0,10	—
64	556330,88	371739,96	Геодезический метод	0,10	—
65	556266,66	371889,28	Геодезический метод	0,10	—
66	556206,03	372030,92	Геодезический метод	0,10	—
67	556147,34	372167,91	Геодезический метод	0,10	—

ОПИСАНИЕ МЕСТОПОЛОЖЕНИЯ ГРАНИЦ

Публичный сервитут в отношении земель и земельных участков целях эксплуатации существующего линейного объекта системы электроснабжения регионального значения «Воздушная линия 35 кВ Л-324 Зеленогорская- Учкекен с отпайкой на ПС Конзавод» и его неотъемлемых технологических частей

(наименование объекта, местоположение границ которого описано)

Сведения о местоположении границ объекта

1	2	3	4	5	6
68	556084,51	372314,17	Геодезический метод	0,10	—
69	556033,55	372433,89	Геодезический метод	0,10	—
70	555966,92	372589,96	Геодезический метод	0,10	—
71	555921,63	372699,26	Геодезический метод	0,10	—
72	555921,87	372704,01	Геодезический метод	0,10	—
73	555936,77	372904,60	Геодезический метод	0,10	—
74	555952,35	373092,83	Геодезический метод	0,10	—
75	555965,96	373246,93	Геодезический метод	0,10	—
76	555978,23	373400,06	Геодезический метод	0,10	—
77	555990,68	373551,96	Геодезический метод	0,10	—
78	556003,31	373709,90	Геодезический метод	0,10	—
79	556017,04	373877,61	Геодезический метод	0,10	—
80	556030,05	374033,55	Геодезический метод	0,10	—
81	556044,68	374204,59	Геодезический метод	0,10	—
82	556048,37	374250,17	Геодезический метод	0,10	—
83	556076,45	374235,79	Геодезический метод	0,10	—
84	556165,00	374184,43	Геодезический метод	0,10	—
85	556265,08	374126,10	Геодезический метод	0,10	—
86	556368,11	374066,13	Геодезический метод	0,10	—
87	556489,02	373995,36	Геодезический метод	0,10	—
88	556498,81	373989,75	Геодезический метод	0,10	—
89	556499,81	373989,48	Геодезический метод	0,10	—
90	556501,53	373990,46	Геодезический метод	0,10	—
91	556503,65	373994,05	Геодезический метод	0,10	—

ОПИСАНИЕ МЕСТОПОЛОЖЕНИЯ ГРАНИЦ

Публичный сервитут в отношении земель и земельных участков целях эксплуатации существующего линейного объекта системы электроснабжения регионального значения «Воздушная линия 35 кВ Л-324 Зеленогорская- Учкекен с отпайкой на ПС Конзавод» и его неотъемлемых технологических частей

(наименование объекта, местоположение границ которого описано)

Сведения о местоположении границ объекта

1	2	3	4	5	6
92	556503,66	373996,07	Геодезический метод	0,10	—
93	556503,02	373996,74	Геодезический метод	0,10	—
94	556493,55	374002,96	Геодезический метод	0,10	—
95	556493,44	374003,03	Геодезический метод	0,10	—
96	556371,46	374072,59	Геодезический метод	0,10	—
97	556268,43	374132,49	Геодезический метод	0,10	—
98	556168,35	374190,82	Геодезический метод	0,10	—
99	556079,79	374242,19	Геодезический метод	0,10	—
100	556048,31	374262,50	Геодезический метод	0,10	—
101	556048,20	374262,57	Геодезический метод	0,10	—
102	555971,27	374305,21	Геодезический метод	0,10	—
103	555847,59	374377,13	Геодезический метод	0,10	—
104	555721,56	374450,54	Геодезический метод	0,10	—
105	555600,93	374520,43	Геодезический метод	0,10	—
106	555463,32	374600,53	Геодезический метод	0,10	—
107	555363,89	374658,30	Геодезический метод	0,10	—
108	555253,46	374723,79	Геодезический метод	0,10	—
109	555245,81	374785,71	Геодезический метод	0,10	—
110	555233,00	374914,66	Геодезический метод	0,10	—
111	555221,30	375032,54	Геодезический метод	0,10	—
112	555209,42	375153,29	Геодезический метод	0,10	—
113	555196,75	375280,53	Геодезический метод	0,10	—
114	555184,00	375411,09	Геодезический метод	0,10	—
115	555169,57	375557,42	Геодезический метод	0,10	—

ОПИСАНИЕ МЕСТОПОЛОЖЕНИЯ ГРАНИЦ

Публичный сервитут в отношении земель и земельных участков целях эксплуатации существующего линейного объекта системы электроснабжения регионального значения «Воздушная линия 35 кВ Л-324 Зеленогорская- Учкекен с отпайкой на ПС Конзавод» и его неотъемлемых технологических частей

(наименование объекта, местоположение границ которого описано)

Сведения о местоположении границ объекта

1	2	3	4	5	6
116	555154,54	375700,47	Геодезический метод	0,10	—
117	555144,72	375801,25	Геодезический метод	0,10	—
118	555132,95	375920,54	Геодезический метод	0,10	—
119	555119,43	376049,45	Геодезический метод	0,10	—
120	555107,13	376178,32	Геодезический метод	0,10	—
121	555091,49	376336,04	Геодезический метод	0,10	—
122	555073,25	376515,16	Геодезический метод	0,10	—
123	555063,34	376615,84	Геодезический метод	0,10	—
124	555047,72	376792,09	Геодезический метод	0,10	—
125	555047,46	376792,91	Геодезический метод	0,10	—
126	555045,59	376793,91	Геодезический метод	0,10	—
127	555042,89	376793,73	Геодезический метод	0,10	—
128	555041,29	376792,73	Геодезический метод	0,10	—
129	555041,03	376791,57	Геодезический метод	0,10	—
130	555056,01	376615,38	Геодезический метод	0,10	—
131	555065,88	376514,71	Геодезический метод	0,10	—
132	555083,65	376335,43	Геодезический метод	0,10	—
133	555099,69	376177,76	Геодезический метод	0,10	—
134	555111,62	376049,11	Геодезический метод	0,10	—
135	555125,15	375919,81	Геодезический метод	0,10	—
136	555136,92	375800,53	Геодезический метод	0,10	—
137	555147,23	375699,93	Геодезический метод	0,10	—
138	555161,59	375556,78	Геодезический метод	0,10	—
139	555176,02	375410,45	Геодезический метод	0,10	—

ОПИСАНИЕ МЕСТОПОЛОЖЕНИЯ ГРАНИЦ

Публичный сервитут в отношении земель и земельных участков целях эксплуатации существующего линейного объекта системы электроснабжения регионального значения «Воздушная линия 35 кВ Л-324 Зеленогорская- Учкекен с отпайкой на ПС Конзавод» и его неотъемлемых технологических частей

(наименование объекта, местоположение границ которого описано)

Сведения о местоположении границ объекта

1	2	3	4	5	6
140	555189,32	375280,05	Геодезический метод	0,10	—
141	555201,99	375152,81	Геодезический метод	0,10	—
142	555213,87	375032,06	Геодезический метод	0,10	—
143	555225,57	374914,18	Геодезический метод	0,10	—
144	555238,38	374785,24	Геодезический метод	0,10	—
145	555242,92	374718,94	Геодезический метод	0,10	—
146	555243,94	374717,33	Геодезический метод	0,10	—
147	555360,65	374651,68	Геодезический метод	0,10	—
148	555459,84	374594,23	Геодезический метод	0,10	—
149	555597,44	374514,13	Геодезический метод	0,10	—
150	555718,08	374444,25	Геодезический метод	0,10	—
151	555844,11	374370,84	Геодезический метод	0,10	—
152	555967,78	374298,92	Геодезический метод	0,10	—
153	556040,51	374254,31	Геодезический метод	0,10	—
154	556036,77	374205,09	Геодезический метод	0,10	—
155	556022,63	374034,14	Геодезический метод	0,10	—
156	556009,62	373878,20	Геодезический метод	0,10	—
157	555995,89	373710,48	Геодезический метод	0,10	—
158	555983,26	373552,54	Геодезический метод	0,10	—
159	555970,81	373400,64	Геодезический метод	0,10	—
160	555958,55	373247,52	Геодезический метод	0,10	—
161	555944,94	373093,43	Геодезический метод	0,10	—
162	555929,35	372905,17	Геодезический метод	0,10	—
163	555912,56	372702,43	Геодезический метод	0,10	—

ОПИСАНИЕ МЕСТОПОЛОЖЕНИЯ ГРАНИЦ

Публичный сервитут в отношении земель и земельных участков целях эксплуатации существующего линейного объекта системы электроснабжения регионального значения «Воздушная линия 35 кВ Л-324 Зеленогорская- Учкекен с отпайкой на ПС Конзавод» и его неотъемлемых технологических частей

(наименование объекта, местоположение границ которого описано)

Сведения о местоположении границ объекта

1	2	3	4	5	6
164	555912,29	372697,15	Геодезический метод	0,10	—
165	555912,45	372696,25	Геодезический метод	0,10	—
166	555960,23	372586,75	Геодезический метод	0,10	—
167	556026,86	372430,68	Геодезический метод	0,10	—
168	556077,82	372310,96	Геодезический метод	0,10	—
169	556140,66	372164,69	Геодезический метод	0,10	—
170	556199,35	372027,71	Геодезический метод	0,10	—
171	556259,98	371886,06	Геодезический метод	0,10	—
172	556324,20	371736,74	Геодезический метод	0,10	—
173	556368,45	371633,95	Геодезический метод	0,10	—
174	556425,92	371499,96	Геодезический метод	0,10	—
175	556488,04	371354,24	Геодезический метод	0,10	—
176	556549,54	371209,72	Геодезический метод	0,10	—
177	556600,55	371090,93	Геодезический метод	0,10	—
178	556657,33	370957,96	Геодезический метод	0,10	—
179	556714,64	370824,00	Геодезический метод	0,10	—
180	556775,26	370682,10	Геодезический метод	0,10	—
181	556831,03	370550,89	Геодезический метод	0,10	—
182	556894,84	370400,93	Геодезический метод	0,10	—
183	556955,69	370254,78	Геодезический метод	0,10	—
184	556957,04	370251,37	Геодезический метод	0,10	—
185	556959,27	370056,10	Геодезический метод	0,10	—
186	556960,42	369902,16	Геодезический метод	0,10	—
187	556961,44	369737,11	Геодезический метод	0,10	—

ОПИСАНИЕ МЕСТОПОЛОЖЕНИЯ ГРАНИЦ

Публичный сервитут в отношении земель и земельных участков целях эксплуатации существующего линейного объекта системы электроснабжения регионального значения «Воздушная линия 35 кВ Л-324 Зеленогорская- Учкекен с отпайкой на ПС Конзавод» и его неотъемлемых технологических частей

(наименование объекта, местоположение границ которого описано)

Сведения о местоположении границ объекта

1	2	3	4	5	6
188	556962,18	369570,78	Геодезический метод	0,10	—
189	556963,41	369400,76	Геодезический метод	0,10	—
190	556964,45	369233,35	Геодезический метод	0,10	—
191	556965,39	369070,14	Геодезический метод	0,10	—
192	556964,43	368904,29	Геодезический метод	0,10	—
193	556964,52	368903,71	Геодезический метод	0,10	—
194	557006,53	368760,51	Геодезический метод	0,10	—
195	557046,05	368617,59	Геодезический метод	0,10	—
196	557085,87	368473,07	Геодезический метод	0,10	—
197	557132,63	368303,24	Геодезический метод	0,10	—
198	557169,67	368169,51	Геодезический метод	0,10	—
199	557208,63	368028,13	Геодезический метод	0,10	—
200	557248,82	367882,37	Геодезический метод	0,10	—
201	557287,60	367741,37	Геодезический метод	0,10	—
202	557325,22	367605,01	Геодезический метод	0,10	—
203	557358,16	367477,69	Геодезический метод	0,10	—
204	557358,38	367474,54	Геодезический метод	0,10	—
205	557352,37	367336,84	Геодезический метод	0,10	—
206	557347,00	367220,12	Геодезический метод	0,10	—
207	557338,90	367115,05	Геодезический метод	0,10	—
208	557254,04	367055,00	Геодезический метод	0,10	—
209	557095,95	366948,87	Геодезический метод	0,10	—
210	557095,47	366948,41	Геодезический метод	0,10	—
211	556993,52	366813,04	Геодезический метод	0,10	—

ОПИСАНИЕ МЕСТОПОЛОЖЕНИЯ ГРАНИЦ

Публичный сервитут в отношении земель и земельных участков целях эксплуатации существующего линейного объекта системы электроснабжения регионального значения «Воздушная линия 35 кВ Л-324 Зеленогорская- Учкекен с отпайкой на ПС Конзавод» и его неотъемлемых технологических частей

(наименование объекта, местоположение границ которого описано)

Сведения о местоположении границ объекта

1	2	3	4	5	6
212	556947,46	366777,89	Геодезический метод	0,10	—
213	556775,81	366716,61	Геодезический метод	0,10	—
214	556679,58	366767,66	Геодезический метод	0,10	—
215	556570,30	366826,02	Геодезический метод	0,10	—
216	556443,53	366893,71	Геодезический метод	0,10	—
217	556321,98	366959,22	Геодезический метод	0,10	—
218	556259,82	366990,77	Геодезический метод	0,10	—
219	556326,59	367079,76	Геодезический метод	0,10	—
220	556367,35	367135,72	Геодезический метод	0,10	—
221	556470,43	367222,60	Геодезический метод	0,10	—
222	556537,21	367277,58	Геодезический метод	0,10	—
223	556545,83	367264,66	Геодезический метод	0,10	—
224	556547,49	367263,77	Геодезический метод	0,10	—
225	556549,11	367264,58	Геодезический метод	0,10	—
226	556551,16	367267,38	Геодезический метод	0,10	—
227	556551,39	367269,35	Геодезический метод	0,10	—
1	556544,27	367286,02	Геодезический метод	0,10	—

3. Сведения о характерных точках части (частей) границы объекта

Обозначение характерных точек части границы	Координаты, м		Метод определения координат характерной точки	Средняя квадратическая погрешность положения характерной точки (M_t), м	Описание обозначения точки на местности (при наличии)
	X	Y			
1	2	3	4	5	6
Часть № —					
—	—	—	—	—	—

ОПИСАНИЕ МЕСТОПОЛОЖЕНИЯ ГРАНИЦ

Публичный сервитут в отношении земель и земельных участков целях эксплуатации существующего линейного объекта системы электроснабжения регионального значения «Воздушная линия 35 кВ Л-324 Зеленогорская- Учкекен с отпайкой на ПС Конзавод» и его неотъемлемых технологических частей
(наименование объекта, местоположение границ которого описано)

Схема расположения границ публичного сервитута

Основной лист

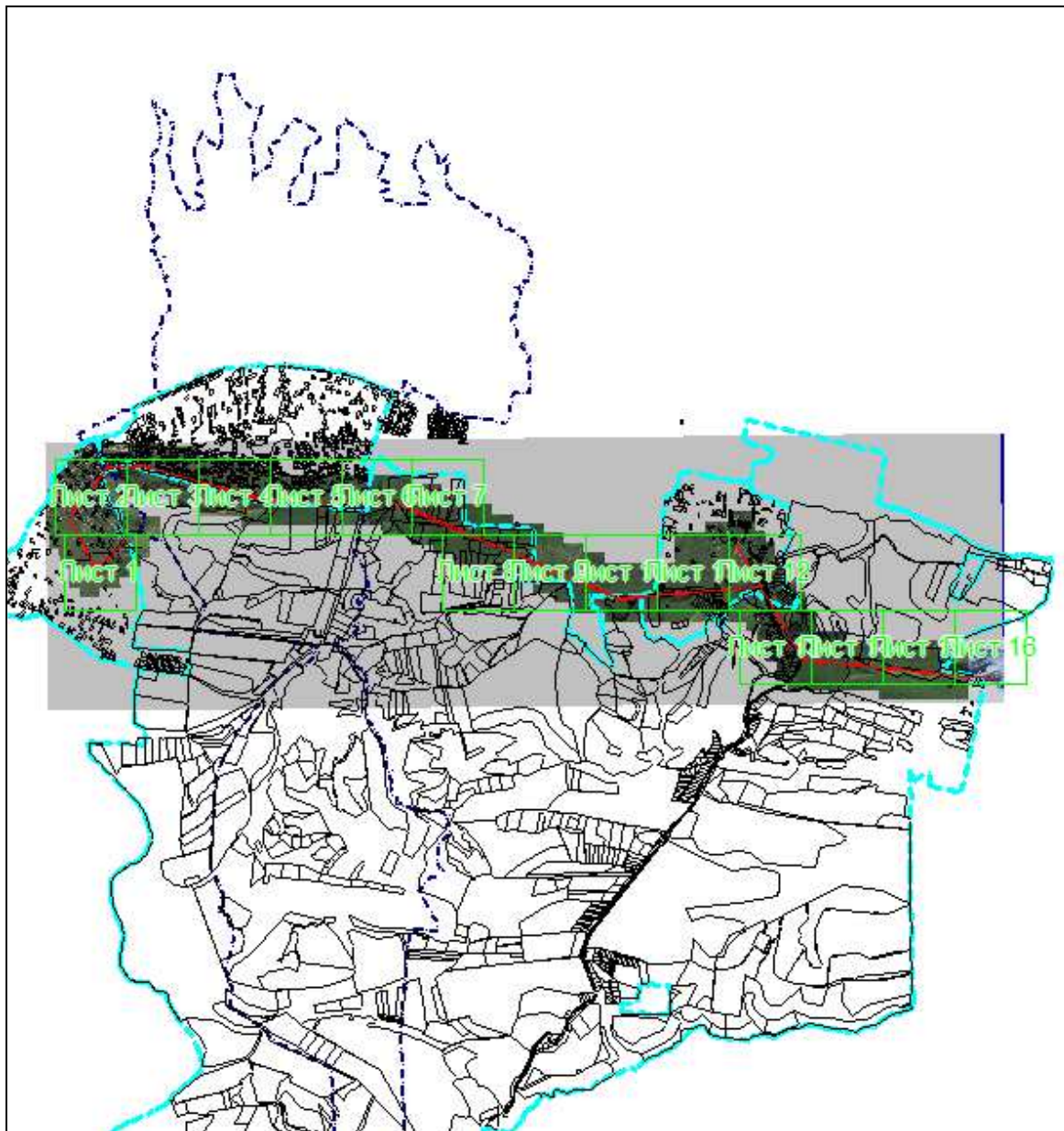

Масштаб 1: 66276

Используемые условные знаки и обозначения:

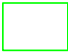
-  – область выносного листа,
- 23** – номер выносного листа.

Остальные используемые условные знаки и обозначения приведены на отдельной странице в конце раздела.

Подпись  Данильченко Ю. А. Дата 1 августа 2023 г.

Место для оттиска печати (при наличии) лица, составившего описание местоположения границ объекта



ОПИСАНИЕ МЕСТОПОЛОЖЕНИЯ ГРАНИЦ

Публичный сервитут в отношении земель и земельных участков целях эксплуатации существующего линейного объекта системы электроснабжения регионального значения «Воздушная линия 35 кВ Л-324 Зеленогорская- Учкекен с отпайкой на ПС Конзавод» и его неотъемлемых технологических частей
(наименование объекта, местоположение границ которого описано)

Схема расположения границ публичного сервитута

Выносной лист №1

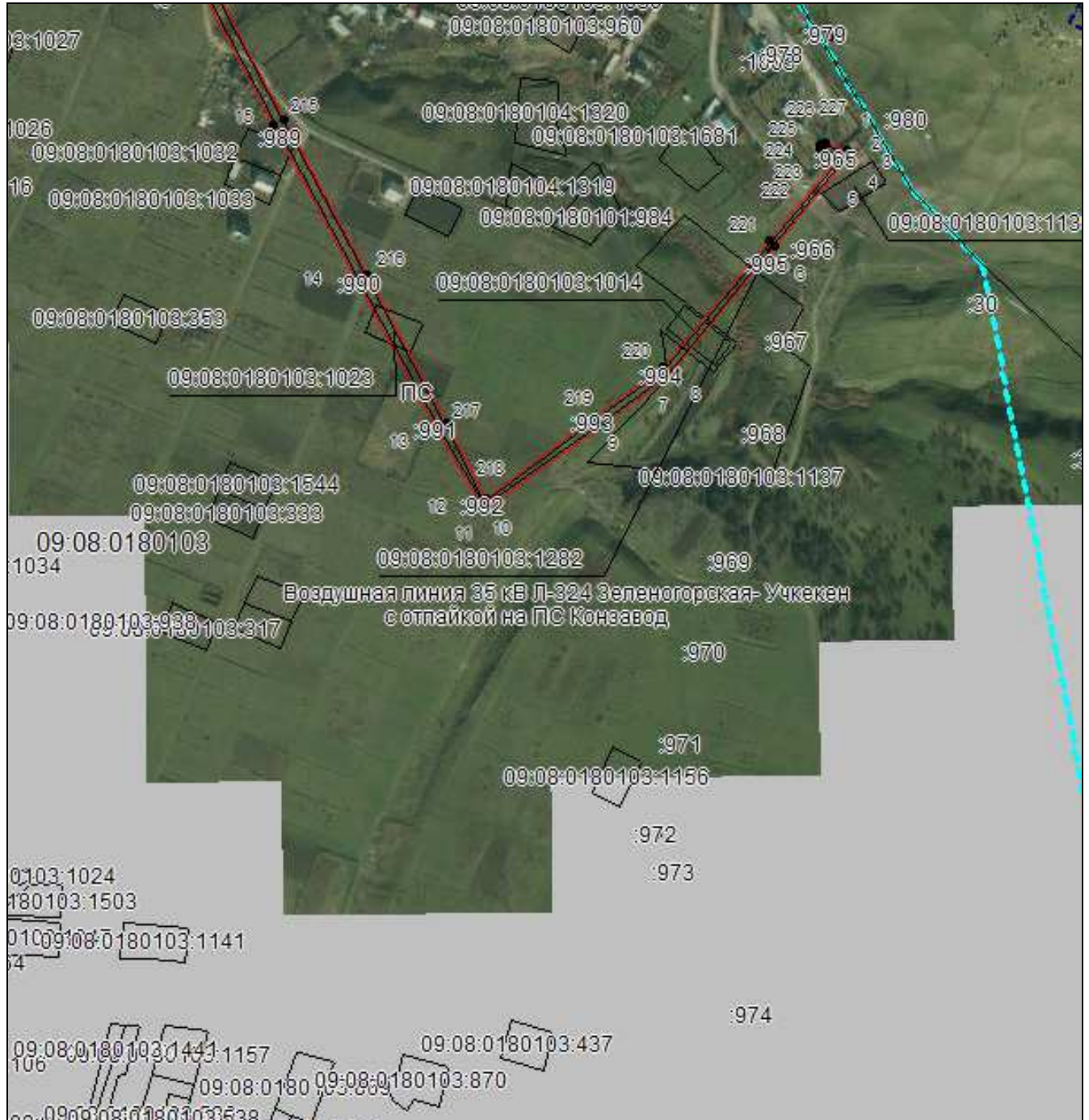

Масштаб 1:5000

Используемые условные знаки и обозначения приведены на отдельной странице в конце раздела.

Подпись *Данильченко Ю. А.* Дата *1 августа 2023 г.*

Место для оттиска печати (при наличии) лица, составившего описание местоположения границ объекта



ОПИСАНИЕ МЕСТОПОЛОЖЕНИЯ ГРАНИЦ

Публичный сервитут в отношении земель и земельных участков целях эксплуатации существующего линейного объекта системы электроснабжения регионального значения «Воздушная линия 35 кВ Л-324 Зеленогорская- Учкекен с отпайкой на ПС Конзавод» и его неотъемлемых технологических частей
(наименование объекта, местоположение границ которого описано)

Схема расположения границ публичного сервитута

Выносной лист №2

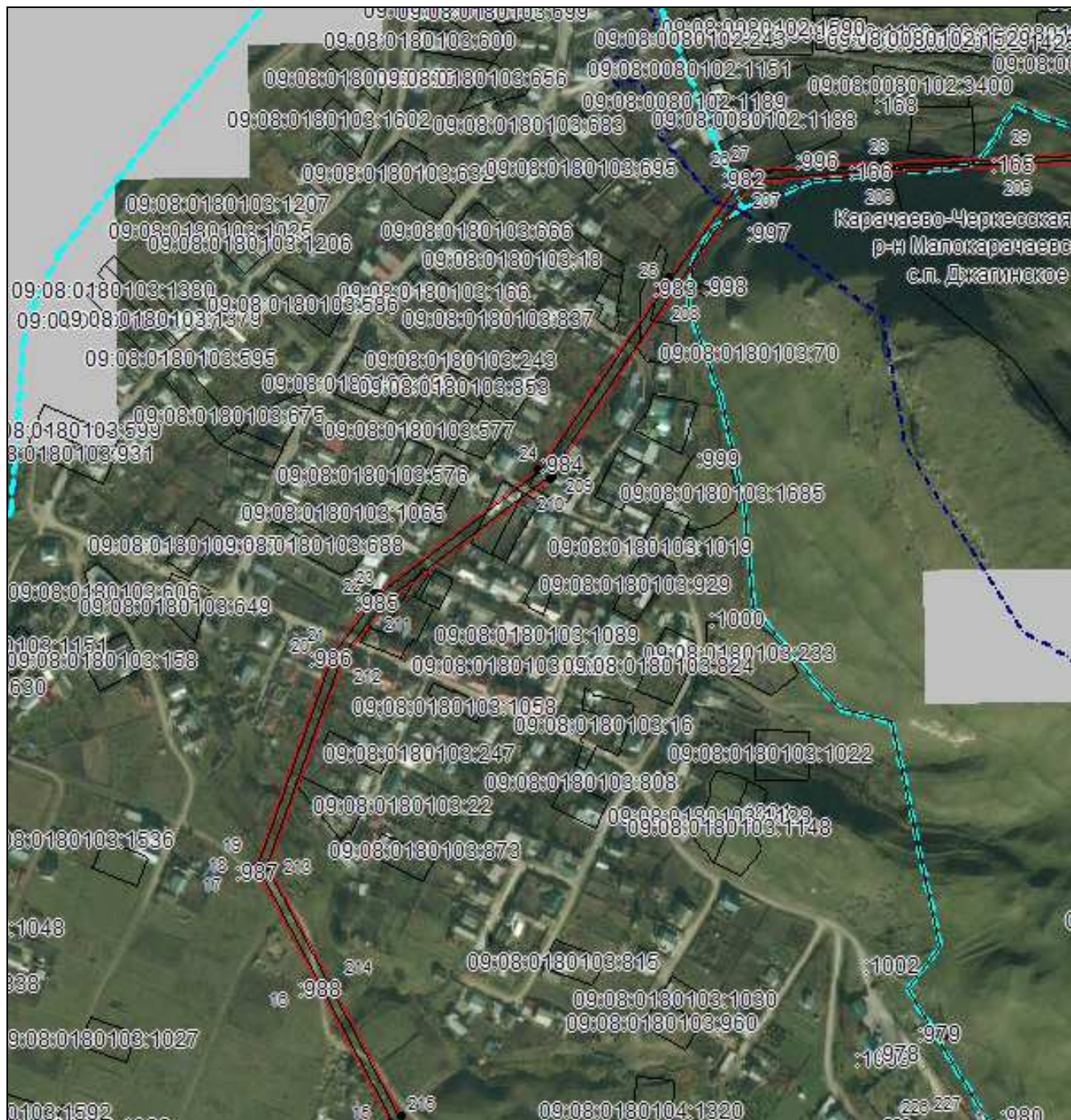

Масштаб 1:5000

Используемые условные знаки и обозначения приведены на отдельной странице в конце раздела.

Подпись Данильченко Ю. А. Дата 1 августа 2023 г.

Место для оттиска печати (при наличии) лица, составившего описание местоположения границ объекта

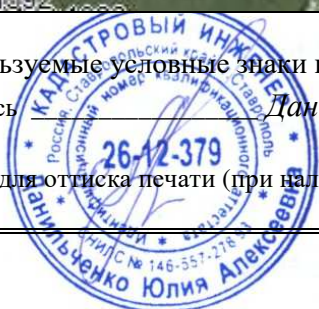

ОПИСАНИЕ МЕСТОПОЛОЖЕНИЯ ГРАНИЦ

Публичный сервитут в отношении земель и земельных участков целях эксплуатации существующего линейного объекта системы электроснабжения регионального значения «Воздушная линия 35 кВ Л-324 Зеленогорская- Учкекен с отпайкой на ПС Конзавод» и его неотъемлемых технологических частей

(наименование объекта, местоположение границ которого описано)

Схема расположения границ публичного сервитута

Выносной лист №3



Масштаб 1:5000

Используемые условные знаки и обозначения приведены на отдельной странице в конце раздела.

Подпись Данильченко Ю. А. Дата 1 августа 2023 г.

Место для оттиска печати (при наличии) лица, составившего описание местоположения границ объекта

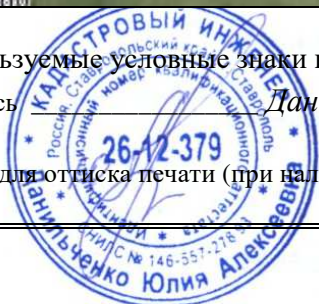

ОПИСАНИЕ МЕСТОПОЛОЖЕНИЯ ГРАНИЦ

Публичный сервитут в отношении земель и земельных участков целях эксплуатации существующего линейного объекта системы электроснабжения регионального значения «Воздушная линия 35 кВ Л-324 Зеленогорская- Учкекен с отпайкой на ПС Конзавод» и его неотъемлемых технологических частей
(наименование объекта, местоположение границ которого описано)

Схема расположения границ публичного сервитута

Выносной лист №5



Масштаб 1:5000

Используемые условные знаки и обозначения приведены на отдельной странице в конце раздела.

Подпись *Данильченко Ю. А.* Дата *1 августа 2023 г.*

Место для оттиска печати (при наличии) лица, составившего описание местоположения границ объекта



ОПИСАНИЕ МЕСТОПОЛОЖЕНИЯ ГРАНИЦ

Публичный сервитут в отношении земель и земельных участков целях эксплуатации существующего линейного объекта системы электроснабжения регионального значения «Воздушная линия 35 кВ Л-324 Зеленогорская- Учкекен с отпайкой на ПС Конзавод» и его неотъемлемых технологических частей
(наименование объекта, местоположение границ которого описано)

Схема расположения границ публичного сервитута

Выносной лист №6

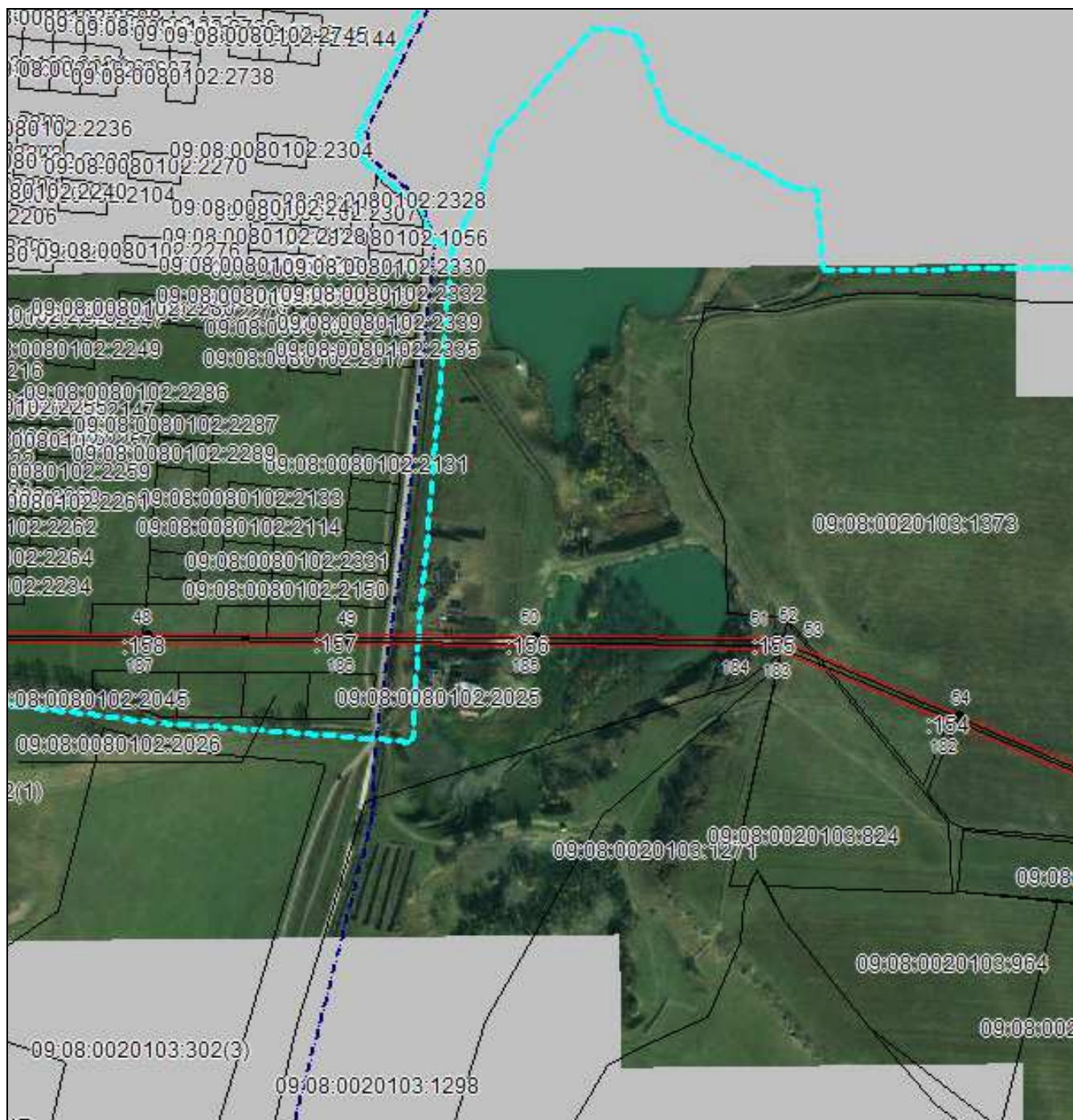

Масштаб 1:5000

Используемые условные знаки и обозначения приведены на отдельной странице в конце раздела.

Подпись *Данильченко Ю. А.* Дата *1 августа 2023 г.*

Место для оттиска печати (при наличии) лица, составившего описание местоположения границ объекта



ОПИСАНИЕ МЕСТОПОЛОЖЕНИЯ ГРАНИЦ

Публичный сервитут в отношении земель и земельных участков целях эксплуатации существующего линейного объекта системы электроснабжения регионального значения «Воздушная линия 35 кВ Л-324 Зеленогорская- Учкеекен с отпайкой на ПС Конзавод» и его неотъемлемых технологических частей
(наименование объекта, местоположение границ которого описано)

Схема расположения границ публичного сервитута

Выносной лист №7



Масштаб 1:5000

Используемые условные знаки и обозначения приведены на отдельной странице в конце раздела.

Подпись Данильченко Ю. А. Дата 1 августа 2023 г.

Место для оттиска печати (при наличии) лица, составившего описание местоположения границ объекта

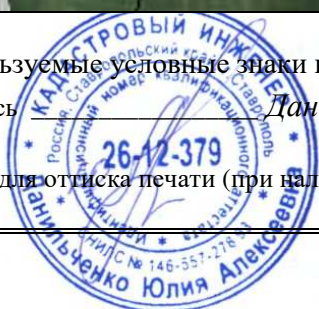

ОПИСАНИЕ МЕСТОПОЛОЖЕНИЯ ГРАНИЦ

Публичный сервитут в отношении земель и земельных участков целях эксплуатации существующего линейного объекта системы электроснабжения регионального значения «Воздушная линия 35 кВ Л-324 Зеленогорская- Учкекен с отпайкой на ПС Конзавод» и его неотъемлемых технологических частей
(наименование объекта, местоположение границ которого описано)

Схема расположения границ публичного сервитута

Выносной лист №9

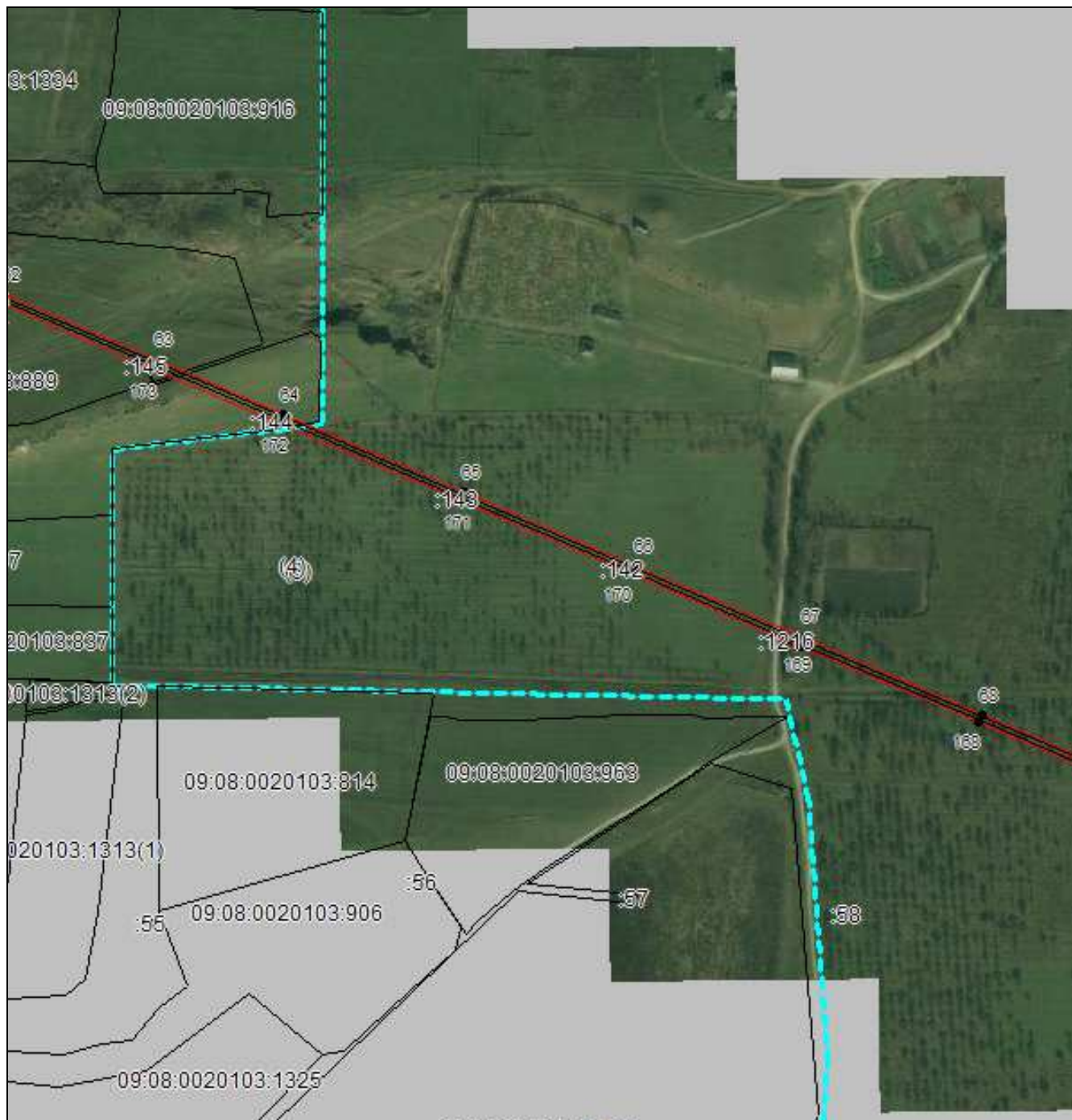

Масштаб 1:5000

Используемые условные знаки и обозначения приведены на отдельной странице в конце раздела.

Подпись Данильченко Ю. А. Дата 1 августа 2023 г.

Место для оттиска печати (при наличии) лица, составившего описание местоположения границ объекта



ОПИСАНИЕ МЕСТОПОЛОЖЕНИЯ ГРАНИЦ

Публичный сервитут в отношении земель и земельных участков целях эксплуатации существующего линейного объекта системы электроснабжения регионального значения «Воздушная линия 35 кВ Л-324 Зеленогорская- Учкекен с отпайкой на ПС Конзавод» и его неотъемлемых технологических частей
(наименование объекта, местоположение границ которого описано)

Схема расположения границ публичного сервитута

Выносной лист №10

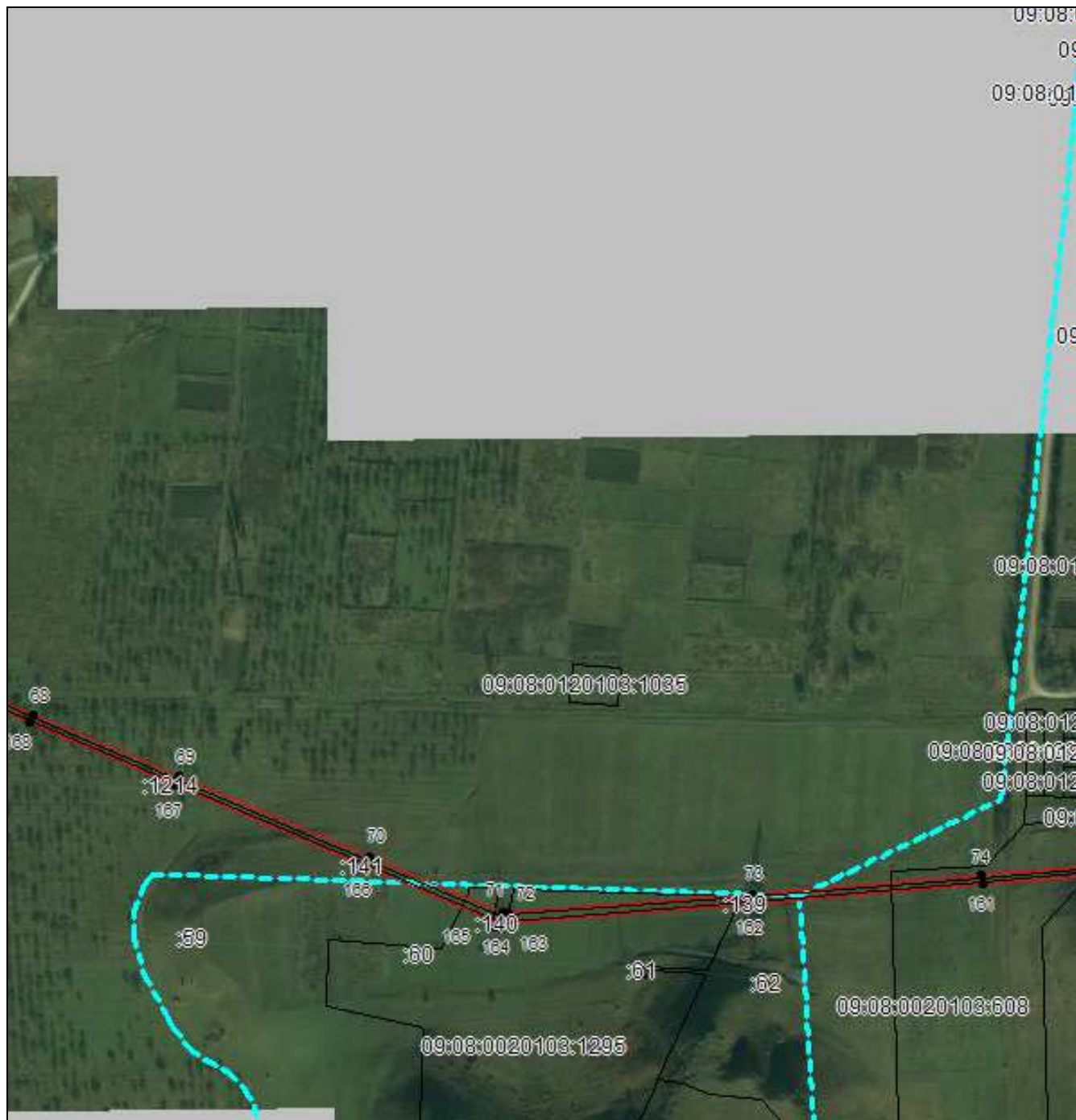

Масштаб 1:5000

Используемые условные знаки и обозначения приведены на отдельной странице в конце раздела.

Подпись Данильченко Ю. А. Дата 1 августа 2023 г.

Место для оттиска печати (при наличии) лица, составившего описание местоположения границ объекта



ОПИСАНИЕ МЕСТОПОЛОЖЕНИЯ ГРАНИЦ

Публичный сервитут в отношении земель и земельных участков целях эксплуатации существующего линейного объекта системы электроснабжения регионального значения «Воздушная линия 35 кВ Л-324 Зеленогорская- Учкекен с отпайкой на ПС Конзавод» и его неотъемлемых технологических частей
(наименование объекта, местоположение границ которого описано)

Схема расположения границ публичного сервитута

Выносной лист №15

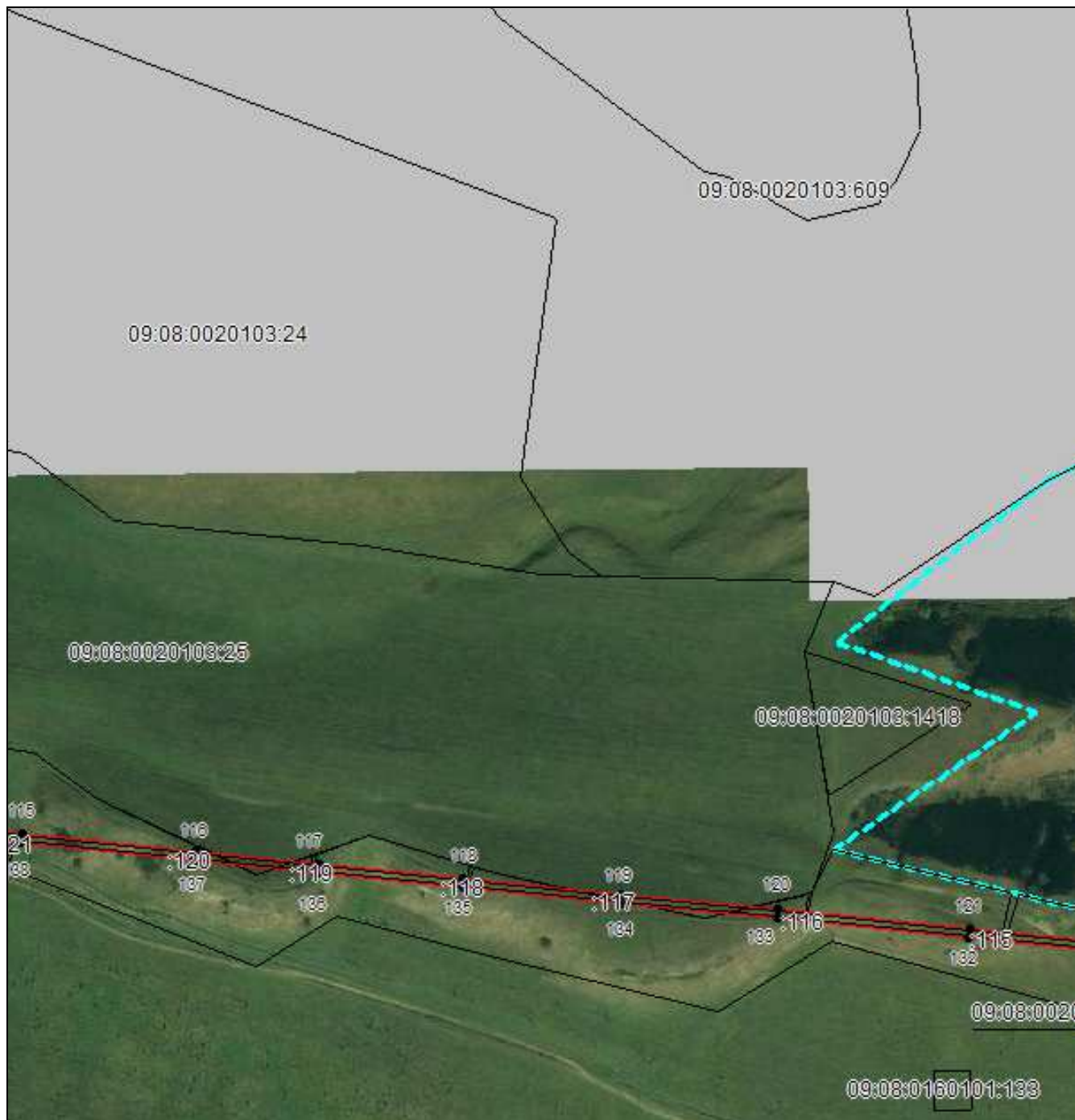

Масштаб 1:5000

Используемые условные знаки и обозначения приведены на отдельной странице в конце раздела.

Подпись Данильченко Ю. А. Дата 1 августа 2023 г.

Место для оттиска печати (при наличии) лица, составившего описание местоположения границ объекта

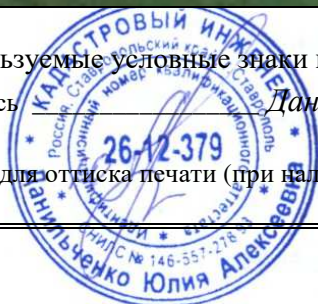

ОПИСАНИЕ МЕСТОПОЛОЖЕНИЯ ГРАНИЦ

Публичный сервитут в отношении земель и земельных участков целях эксплуатации существующего линейного объекта системы электроснабжения регионального значения «Воздушная линия 35 кВ Л-324 Зеленогорская- Учкекен с отпайкой на ПС Конзавод» и его неотъемлемых технологических частей
(наименование объекта, местоположение границ которого описано)

Схема расположения границ публичного сервитута

Выносной лист №16

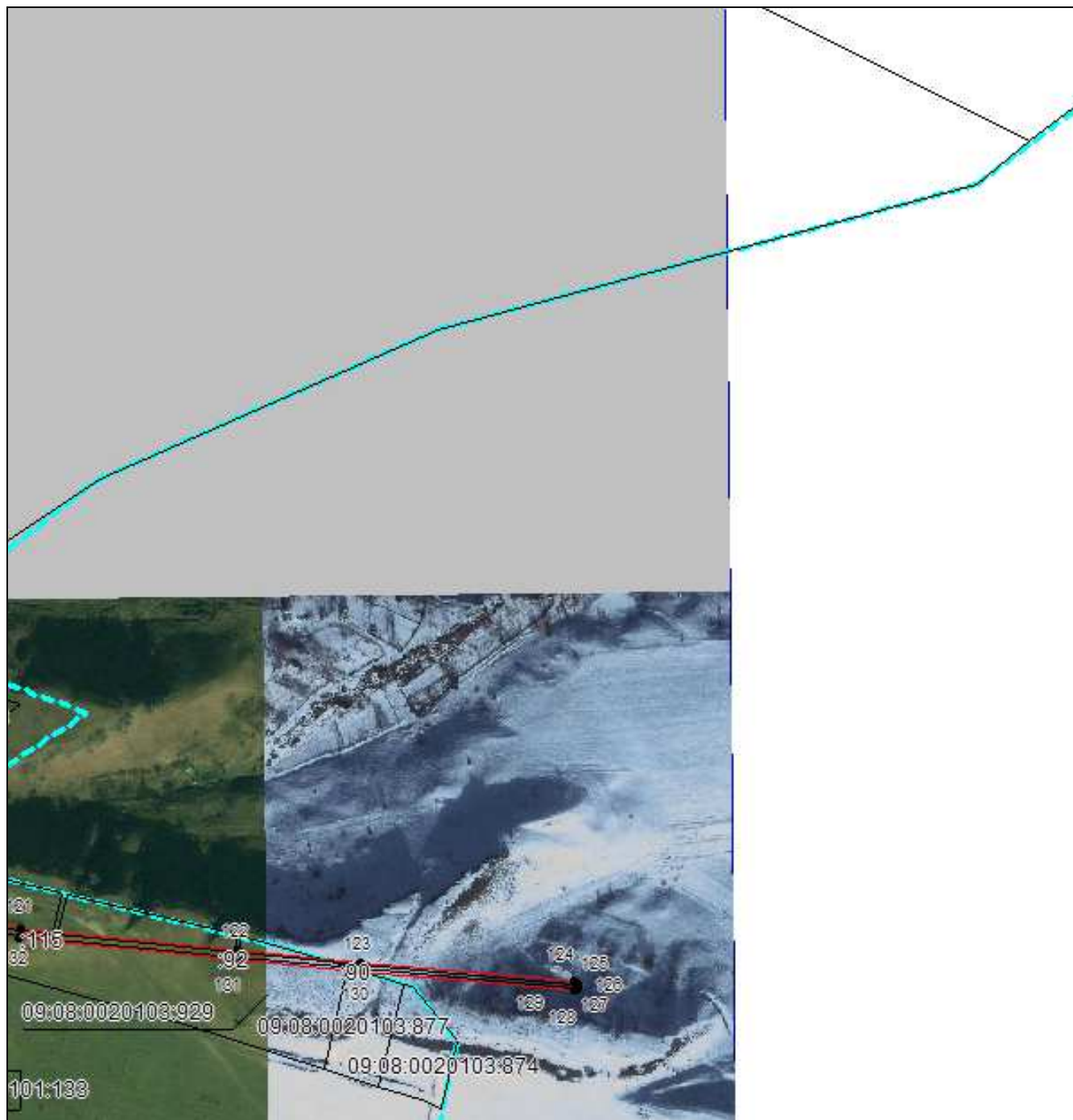

Масштаб 1:5000

Используемые условные знаки и обозначения приведены на отдельной странице в конце раздела.

Подпись Данильченко Ю. А. Дата 1 августа 2023 г.

Место для оттиска печати (при наличии) лица, составившего описание местоположения границ объекта

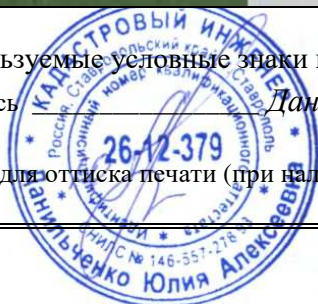





ОПИСАНИЕ МЕСТОПОЛОЖЕНИЯ ГРАНИЦ

Публичный сервитут в отношении земель и земельных участков целях эксплуатации существующего линейного объекта системы электроснабжения регионального значения «Воздушная линия 35 кВ Л-324 Зеленогорская- Учкекен с отпайкой на ПС Конзавод» и его неотъемлемых технологических частей

(наименование объекта, местоположение границ которого описано)

Схема расположения границ публичного сервитута

Используемые условные знаки и обозначения:

-  – граница публичного сервитута,
-  – граница кадастрового квартала,
- 09:01:0061201:348 — кадастровый номер земельного участка/объекта капитального строительства,
- Воздушная линия
35 кВ Л-324
Зеленогорская-
Учкекен с
отпайкой на ПС
Конзавод — наименование сооружения ПАО «Россети Северный Кавказ», по сведениям ЕГРН
-  – характерная точка границ публичного сервитута.
-  – установленная граница муниципального образования

