

ОПИСАНИЕ МЕСТОПОЛОЖЕНИЯ ГРАНИЦ

Публичный сервитут в отношении земель и земельных участков целях эксплуатации существующего линейного объекта системы электроснабжения регионального значения «Воздушная линия 35 кВ Л-93 Зеленчукская-Буково » и его неотъемлемых технологических частей

(наименование объекта, местоположение границ которого описано (далее - объект)

ОПИСАНИЕ МЕСТОПОЛОЖЕНИЯ ГРАНИЦ

Публичный сервитут в отношении земель и земельных участков целях эксплуатации существующего линейного объекта системы электроснабжения регионального значения «Воздушная линия 35 кВ Л-93 Зеленчукская-Буково » и его неотъемлемых технологических частей

(наименование объекта, местоположение границ которого описано)

№ п/п	Содержание	Номера листов
1	2	3
1	Сведения об объекте	
2	Сведения о местоположении границ объекта	
3	Сведения о местоположении измененных (уточненных) границ объекта	
4	Схема расположения границ публичного сервитута	

ОПИСАНИЕ МЕСТОПОЛОЖЕНИЯ ГРАНИЦ

Публичный сервитут в отношении земель и земельных участков целях эксплуатации существующего линейного объекта системы электроснабжения регионального значения «Воздушная линия 35 кВ Л-93 Зеленчукская-Буково» и его неотъемлемых технологических частей

(наименование объекта, местоположение границ которого описано)

Сведения об объекте

№ п/п	Характеристики объекта	Описание характеристик
1	2	3
1	Местоположение объекта	Карачаево-Черкесская респ., р-н Зеленчукский
2	Площадь объекта \pm величина погрешности определения площади ($P \pm \Delta P$)	237508 \pm 171 кв.м
3	Иные характеристики объекта	Публичный сервитут в отношении земель и земельных участков целях эксплуатации существующего линейного объекта системы электроснабжения регионального значения «Воздушная линия 35 кВ Л-93 Зеленчукская-Буково» и его неотъемлемых технологических частей, сроком на 49 лет в интересах публичного акционерного общества «Россети Северный Кавказ». Почтовый адрес ПАО «Россети Северный Кавказ»: Российская Федерация, 357506, Ставропольский край, г. Пятигорск, у. Подстанционная, д. 13 А. Адрес электронной почты ПАО «Россети Северный Кавказ»: info@rossetisk.ru

ОПИСАНИЕ МЕСТОПОЛОЖЕНИЯ ГРАНИЦ

Публичный сервитут в отношении земель и земельных участков целях эксплуатации существующего линейного объекта системы электроснабжения регионального значения «Воздушная линия 35 кВ Л-93 Зеленчукская-Буково » и его неотъемлемых технологических частей

(наименование объекта, местоположение границ которого описано)

Сведения о местоположении границ объекта

1. Система координат МСК-09

2. Сведения о характерных точках границ объекта

Обозначение характерных точек границ	Координаты, м		Метод определения координат характерной точки	Средняя квадратическая погрешность положения характерной точки (M_t), м	Описание обозначения точки на местности (при наличии)
	X	Y			
1	2	3	4	5	6
1	527493,03	281268,44	Геодезический метод	0,10	—
2	527494,29	281268,89	Геодезический метод	0,10	—
3	527503,14	281276,08	Геодезический метод	0,10	—
4	527640,92	281401,24	Геодезический метод	0,10	—
5	527937,87	281691,78	Геодезический метод	0,10	—
6	527938,12	281692,08	Геодезический метод	0,10	—
7	528185,60	282052,63	Геодезический метод	0,10	—
8	528185,76	282052,91	Геодезический метод	0,10	—
9	528290,95	282275,21	Геодезический метод	0,10	—
10	528382,83	282464,56	Геодезический метод	0,10	—
11	528578,60	282644,92	Геодезический метод	0,10	—
12	528777,83	282776,77	Геодезический метод	0,10	—
13	528778,56	282777,65	Геодезический метод	0,10	—
14	528900,16	283061,61	Геодезический метод	0,10	—
15	528967,55	283211,75	Геодезический метод	0,10	—
16	529191,04	283406,67	Геодезический метод	0,10	—
17	529412,10	283597,03	Геодезический метод	0,10	—
18	529628,35	283781,21	Геодезический метод	0,10	—
19	529841,93	283964,71	Геодезический метод	0,10	—

ОПИСАНИЕ МЕСТОПОЛОЖЕНИЯ ГРАНИЦ

Публичный сервитут в отношении земель и земельных участков целях эксплуатации существующего линейного объекта системы электроснабжения регионального значения «Воздушная линия 35 кВ Л-93 Зеленчукская-Буково » и его неотъемлемых технологических частей

(наименование объекта, местоположение границ которого описано)

Сведения о местоположении границ объекта

1	2	3	4	5	6
20	530007,31	284106,26	Геодезический метод	0,10	—
21	530159,23	284235,95	Геодезический метод	0,10	—
22	530290,63	284345,28	Геодезический метод	0,10	—
23	530445,08	284412,49	Геодезический метод	0,10	—
24	530666,64	284505,78	Геодезический метод	0,10	—
25	530881,01	284595,28	Геодезический метод	0,10	—
26	531121,71	284697,26	Геодезический метод	0,10	—
27	531368,99	284798,76	Геодезический метод	0,10	—
28	531690,20	284660,02	Геодезический метод	0,10	—
29	531986,29	284528,27	Геодезический метод	0,10	—
30	532103,01	284477,61	Геодезический метод	0,10	—
31	532103,80	284477,44	Геодезический метод	0,10	—
32	532104,14	284477,47	Геодезический метод	0,10	—
33	532377,96	284524,70	Геодезический метод	0,10	—
34	532683,58	284575,18	Геодезический метод	0,10	—
35	532856,26	284605,64	Геодезический метод	0,10	—
36	533186,08	284660,55	Геодезический метод	0,10	—
37	533455,73	284704,01	Геодезический метод	0,10	—
38	533658,23	284705,56	Геодезический метод	0,10	—
39	533860,57	284704,94	Геодезический метод	0,10	—
40	533860,85	284704,96	Геодезический метод	0,10	—
41	534121,11	284741,19	Геодезический метод	0,10	—
42	534317,01	284766,62	Геодезический метод	0,10	—
43	534520,02	284790,66	Геодезический метод	0,10	—

ОПИСАНИЕ МЕСТОПОЛОЖЕНИЯ ГРАНИЦ

Публичный сервитут в отношении земель и земельных участков целях эксплуатации существующего линейного объекта системы электроснабжения регионального значения «Воздушная линия 35 кВ Л-93 Зеленчукская-Буково » и его неотъемлемых технологических частей

(наименование объекта, местоположение границ которого описано)

Сведения о местоположении границ объекта

1	2	3	4	5	6
44	534521,75	284792,30	Геодезический метод	0,10	—
45	534541,70	284906,35	Геодезический метод	0,10	—
46	534617,21	285329,53	Геодезический метод	0,10	—
47	534867,50	285481,00	Геодезический метод	0,10	—
48	535107,78	285623,00	Геодезический метод	0,10	—
49	535251,40	285708,35	Геодезический метод	0,10	—
50	535476,65	285842,97	Геодезический метод	0,10	—
51	535773,51	286018,78	Геодезический метод	0,10	—
52	536008,39	286158,52	Геодезический метод	0,10	—
53	536246,76	286299,72	Геодезический метод	0,10	—
54	536497,86	286446,69	Геодезический метод	0,10	—
55	536684,99	286495,39	Геодезический метод	0,10	—
56	536977,49	286567,05	Геодезический метод	0,10	—
57	537196,06	286620,64	Геодезический метод	0,10	—
58	537414,12	286674,38	Геодезический метод	0,10	—
59	537696,03	286743,58	Геодезический метод	0,10	—
60	537971,16	286811,20	Геодезический метод	0,10	—
61	538209,41	286869,53	Геодезический метод	0,10	—
62	538486,19	286937,40	Геодезический метод	0,10	—
63	538644,27	286975,86	Геодезический метод	0,10	—
64	538647,52	286976,57	Геодезический метод	0,10	—
65	538770,23	287005,21	Геодезический метод	0,10	—
66	538771,61	287006,36	Геодезический метод	0,10	—
67	538840,73	287166,88	Геодезический метод	0,10	—

ОПИСАНИЕ МЕСТОПОЛОЖЕНИЯ ГРАНИЦ

Публичный сервитут в отношении земель и земельных участков целях эксплуатации существующего линейного объекта системы электроснабжения регионального значения «Воздушная линия 35 кВ Л-93 Зеленчукская-Буково » и его неотъемлемых технологических частей

(наименование объекта, местоположение границ которого описано)

Сведения о местоположении границ объекта

1	2	3	4	5	6
68	538919,77	287345,62	Геодезический метод	0,10	—
69	539057,45	287654,39	Геодезический метод	0,10	—
70	539114,43	287777,49	Геодезический метод	0,10	—
71	539314,69	288025,86	Геодезический метод	0,10	—
72	539505,99	288255,85	Геодезический метод	0,10	—
73	539696,56	288421,20	Геодезический метод	0,10	—
74	539936,73	288625,50	Геодезический метод	0,10	—
75	540149,27	288807,07	Геодезический метод	0,10	—
76	540363,35	288988,11	Геодезический метод	0,10	—
77	540584,34	289175,98	Геодезический метод	0,10	—
78	540790,54	289350,96	Геодезический метод	0,10	—
79	541007,46	289535,56	Геодезический метод	0,10	—
80	541239,78	289733,12	Геодезический метод	0,10	—
81	541440,79	289904,59	Геодезический метод	0,10	—
82	541655,50	290086,56	Геодезический метод	0,10	—
83	541874,65	290272,81	Геодезический метод	0,10	—
84	542093,92	290458,90	Геодезический метод	0,10	—
85	542309,48	290642,09	Геодезический метод	0,10	—
86	542512,34	290814,33	Геодезический метод	0,10	—
87	542733,48	291002,67	Геодезический метод	0,10	—
88	542918,06	291159,50	Геодезический метод	0,10	—
89	543010,76	291236,97	Геодезический метод	0,10	—
90	543128,91	291339,12	Геодезический метод	0,10	—
91	543348,91	291527,27	Геодезический метод	0,10	—

ОПИСАНИЕ МЕСТОПОЛОЖЕНИЯ ГРАНИЦ

Публичный сервитут в отношении земель и земельных участков целях эксплуатации существующего линейного объекта системы электроснабжения регионального значения «Воздушная линия 35 кВ Л-93 Зеленчукская-Буково » и его неотъемлемых технологических частей

(наименование объекта, местоположение границ которого описано)

Сведения о местоположении границ объекта

1	2	3	4	5	6
92	543570,04	291715,02	Геодезический метод	0,10	—
93	543788,73	291900,94	Геодезический метод	0,10	—
94	544013,89	292091,36	Геодезический метод	0,10	—
95	544226,11	292271,37	Геодезический метод	0,10	—
96	544441,86	292454,64	Геодезический метод	0,10	—
97	544667,01	292645,68	Геодезический метод	0,10	—
98	544864,37	292813,30	Геодезический метод	0,10	—
99	545021,52	292946,55	Геодезический метод	0,10	—
100	545269,63	293157,67	Геодезический метод	0,10	—
101	545461,12	293320,49	Геодезический метод	0,10	—
102	545730,93	293547,29	Геодезический метод	0,10	—
103	545975,30	293596,47	Геодезический метод	0,10	—
104	546250,69	293648,86	Геодезический метод	0,10	—
105	546466,32	293690,16	Геодезический метод	0,10	—
106	546676,13	293730,28	Геодезический метод	0,10	—
107	546802,20	293755,25	Геодезический метод	0,10	—
108	546966,90	293785,34	Геодезический метод	0,10	—
109	546986,89	293710,25	Геодезический метод	0,10	—
110	546984,46	293630,00	Геодезический метод	0,10	—
111	546986,45	293627,94	Геодезический метод	0,10	—
112	546986,72	293627,96	Геодезический метод	0,10	—
113	546989,02	293628,27	Геодезический метод	0,10	—
114	546990,73	293629,95	Геодезический метод	0,10	—
115	547002,83	293711,21	Геодезический метод	0,10	—

ОПИСАНИЕ МЕСТОПОЛОЖЕНИЯ ГРАНИЦ

Публичный сервитут в отношении земель и земельных участков целях эксплуатации существующего линейного объекта системы электроснабжения регионального значения «Воздушная линия 35 кВ Л-93 Зеленчукская-Буково » и его неотъемлемых технологических частей

(наименование объекта, местоположение границ которого описано)

Сведения о местоположении границ объекта

1	2	3	4	5	6
116	547002,75	293712,12	Геодезический метод	0,10	—
117	546975,61	293796,52	Геодезический метод	0,10	—
118	546975,44	293796,91	Геодезический метод	0,10	—
119	546973,30	293797,87	Геодезический метод	0,10	—
120	546800,96	293762,42	Геодезический метод	0,10	—
121	546674,77	293738,77	Геодезический метод	0,10	—
122	546464,96	293698,64	Геодезический метод	0,10	—
123	546249,33	293657,35	Геодезический метод	0,10	—
124	545973,94	293604,96	Геодезический метод	0,10	—
125	545725,09	293560,23	Геодезический метод	0,10	—
126	545724,13	293559,78	Геодезический метод	0,10	—
127	545455,62	293327,10	Геодезический метод	0,10	—
128	545264,12	293164,28	Геодезический метод	0,10	—
129	545016,02	292953,16	Геодезический метод	0,10	—
130	544858,87	292819,91	Геодезический метод	0,10	—
131	544661,51	292652,29	Геодезический метод	0,10	—
132	544436,36	292461,25	Геодезический метод	0,10	—
133	544220,61	292277,98	Геодезический метод	0,10	—
134	544008,40	292097,97	Геодезический метод	0,10	—
135	543784,22	291906,64	Геодезический метод	0,10	—
136	543565,23	291720,50	Геодезический метод	0,10	—
137	543344,48	291532,80	Геодезический метод	0,10	—
138	543123,41	291345,73	Геодезический метод	0,10	—
139	543002,17	291245,38	Геодезический метод	0,10	—

ОПИСАНИЕ МЕСТОПОЛОЖЕНИЯ ГРАНИЦ

Публичный сервитут в отношении земель и земельных участков целях эксплуатации существующего линейного объекта системы электроснабжения регионального значения «Воздушная линия 35 кВ Л-93 Зеленчукская-Буково » и его неотъемлемых технологических частей

(наименование объекта, местоположение границ которого описано)

Сведения о местоположении границ объекта

1	2	3	4	5	6
140	542912,49	291165,67	Геодезический метод	0,10	—
141	542727,91	291008,85	Геодезический метод	0,10	—
142	542506,77	290820,51	Геодезический метод	0,10	—
143	542303,92	290648,27	Геодезический метод	0,10	—
144	542088,35	290465,08	Геодезический метод	0,10	—
145	541869,08	290278,99	Геодезический метод	0,10	—
146	541649,93	290092,75	Геодезический метод	0,10	—
147	541434,55	289910,85	Геодезический метод	0,10	—
148	541234,33	289739,57	Геодезический метод	0,10	—
149	541001,93	289542,11	Геодезический метод	0,10	—
150	540784,98	289357,54	Геодезический метод	0,10	—
151	540578,78	289182,56	Геодезический метод	0,10	—
152	540357,82	288994,70	Геодезический метод	0,10	—
153	540145,50	288813,96	Геодезический метод	0,10	—
154	539931,20	288632,10	Геодезический метод	0,10	—
155	539691,03	288427,80	Геодезический метод	0,10	—
156	539495,98	288265,88	Геодезический метод	0,10	—
157	539495,69	288265,59	Геодезический метод	0,10	—
158	539308,30	288031,71	Геодезический метод	0,10	—
159	539102,47	287785,29	Геодезический метод	0,10	—
160	539102,27	287785,01	Геодезический метод	0,10	—
161	539102,16	287784,77	Геодезический метод	0,10	—
162	539049,64	287658,01	Геодезический метод	0,10	—
163	538911,96	287349,25	Геодезический метод	0,10	—

ОПИСАНИЕ МЕСТОПОЛОЖЕНИЯ ГРАНИЦ

Публичный сервитут в отношении земель и земельных участков целях эксплуатации существующего линейного объекта системы электроснабжения регионального значения «Воздушная линия 35 кВ Л-93 Зеленчукская-Буково » и его неотъемлемых технологических частей

(наименование объекта, местоположение границ которого описано)

Сведения о местоположении границ объекта

1	2	3	4	5	6
164	538832,84	287170,38	Геодезический метод	0,10	—
165	538761,81	287016,48	Геодезический метод	0,10	—
166	538645,27	286986,17	Геодезический метод	0,10	—
167	538642,03	286985,46	Геодезический метод	0,10	—
168	538484,50	286945,53	Геодезический метод	0,10	—
169	538207,73	286877,66	Геодезический метод	0,10	—
170	537969,48	286819,33	Геодезический метод	0,10	—
171	537694,35	286751,72	Геодезический метод	0,10	—
172	537412,44	286682,51	Геодезический метод	0,10	—
173	537194,38	286628,77	Геодезический метод	0,10	—
174	536975,81	286575,18	Геодезический метод	0,10	—
175	536682,48	286503,63	Геодезический метод	0,10	—
176	536492,68	286459,96	Геодезический метод	0,10	—
177	536492,09	286459,72	Геодезический метод	0,10	—
178	536241,90	286306,83	Геодезический метод	0,10	—
179	536004,71	286166,13	Геодезический метод	0,10	—
180	535769,83	286026,40	Геодезический метод	0,10	—
181	535472,98	285850,59	Геодезический метод	0,10	—
182	535247,72	285715,96	Геодезический метод	0,10	—
183	535104,10	285630,62	Геодезический метод	0,10	—
184	534863,83	285488,62	Геодезический метод	0,10	—
185	534606,22	285338,52	Геодезический метод	0,10	—
186	534605,50	285337,79	Геодезический метод	0,10	—
187	534605,26	285337,13	Геодезический метод	0,10	—

ОПИСАНИЕ МЕСТОПОЛОЖЕНИЯ ГРАНИЦ

Публичный сервитут в отношении земель и земельных участков целях эксплуатации существующего линейного объекта системы электроснабжения регионального значения «Воздушная линия 35 кВ Л-93 Зеленчукская-Буково » и его неотъемлемых технологических частей

(наименование объекта, местоположение границ которого описано)

Сведения о местоположении границ объекта

1	2	3	4	5	6
188	534531,33	284907,92	Геодезический метод	0,10	—
189	534511,65	284801,96	Геодезический метод	0,10	—
190	534316,19	284775,06	Геодезический метод	0,10	—
191	534120,31	284749,53	Геодезический метод	0,10	—
192	533859,50	284716,28	Геодезический метод	0,10	—
193	533657,81	284713,99	Геодезический метод	0,10	—
194	533454,69	284715,05	Геодезический метод	0,10	—
195	533454,34	284715,02	Геодезический метод	0,10	—
196	533184,24	284668,84	Геодезический метод	0,10	—
197	532855,24	284614,02	Геодезический метод	0,10	—
198	532682,57	284583,56	Геодезический метод	0,10	—
199	532376,83	284533,35	Геодезический метод	0,10	—
200	532104,41	284491,43	Геодезический метод	0,10	—
201	531992,83	284541,72	Геодезический метод	0,10	—
202	531696,47	284671,25	Геодезический метод	0,10	—
203	531369,54	284812,13	Геодезический метод	0,10	—
204	531367,96	284812,13	Геодезический метод	0,10	—
205	531117,69	284704,62	Геодезический метод	0,10	—
206	530877,77	284603,10	Геодезический метод	0,10	—
207	530662,83	284513,41	Геодезический метод	0,10	—
208	530440,62	284419,86	Геодезический метод	0,10	—
209	530283,18	284356,64	Геодезический метод	0,10	—
210	530282,60	284356,29	Геодезический метод	0,10	—
211	530153,37	284242,15	Геодезический метод	0,10	—

ОПИСАНИЕ МЕСТОПОЛОЖЕНИЯ ГРАНИЦ

Публичный сервитут в отношении земель и земельных участков целях эксплуатации существующего линейного объекта системы электроснабжения регионального значения «Воздушная линия 35 кВ Л-93 Зеленчукская-Буково » и его неотъемлемых технологических частей

(наименование объекта, местоположение границ которого описано)

Сведения о местоположении границ объекта

1	2	3	4	5	6
212	530002,09	284113,06	Геодезический метод	0,10	—
213	529836,11	283970,97	Геодезический метод	0,10	—
214	529622,53	283787,47	Геодезический метод	0,10	—
215	529406,39	283603,55	Геодезический метод	0,10	—
216	529185,13	283412,84	Геодезический метод	0,10	—
217	528956,84	283220,24	Геодезический метод	0,10	—
218	528956,39	283219,71	Геодезический метод	0,10	—
219	528956,28	283219,48	Геодезический метод	0,10	—
220	528891,97	283065,11	Геодезический метод	0,10	—
221	528768,49	282786,81	Геодезический метод	0,10	—
222	528571,83	282654,29	Геодезический метод	0,10	—
223	528571,60	282654,11	Геодезический метод	0,10	—
224	528372,47	282473,94	Геодезический метод	0,10	—
225	528372,08	282473,46	Геодезический метод	0,10	—
226	528283,20	282278,20	Геодезический метод	0,10	—
227	528176,12	282057,75	Геодезический метод	0,10	—
228	527926,20	281701,05	Геодезический метод	0,10	—
229	527631,96	281412,20	Геодезический метод	0,10	—
230	527492,23	281284,85	Геодезический метод	0,10	—
231	527491,84	281284,38	Геодезический метод	0,10	—
232	527491,75	281284,19	Геодезический метод	0,10	—
233	527487,35	281274,34	Геодезический метод	0,10	—
234	527487,92	281271,96	Геодезический метод	0,10	—
235	527491,78	281268,88	Геодезический метод	0,10	—

ОПИСАНИЕ МЕСТОПОЛОЖЕНИЯ ГРАНИЦ

Публичный сервитут в отношении земель и земельных участков целях эксплуатации существующего линейного объекта системы электроснабжения регионального значения «Воздушная линия 35 кВ Л-93 Зеленчукская-Буково» и его неотъемлемых технологических частей

(наименование объекта, местоположение границ которого описано)

Схема расположения границ публичного сервитута

Основной лист

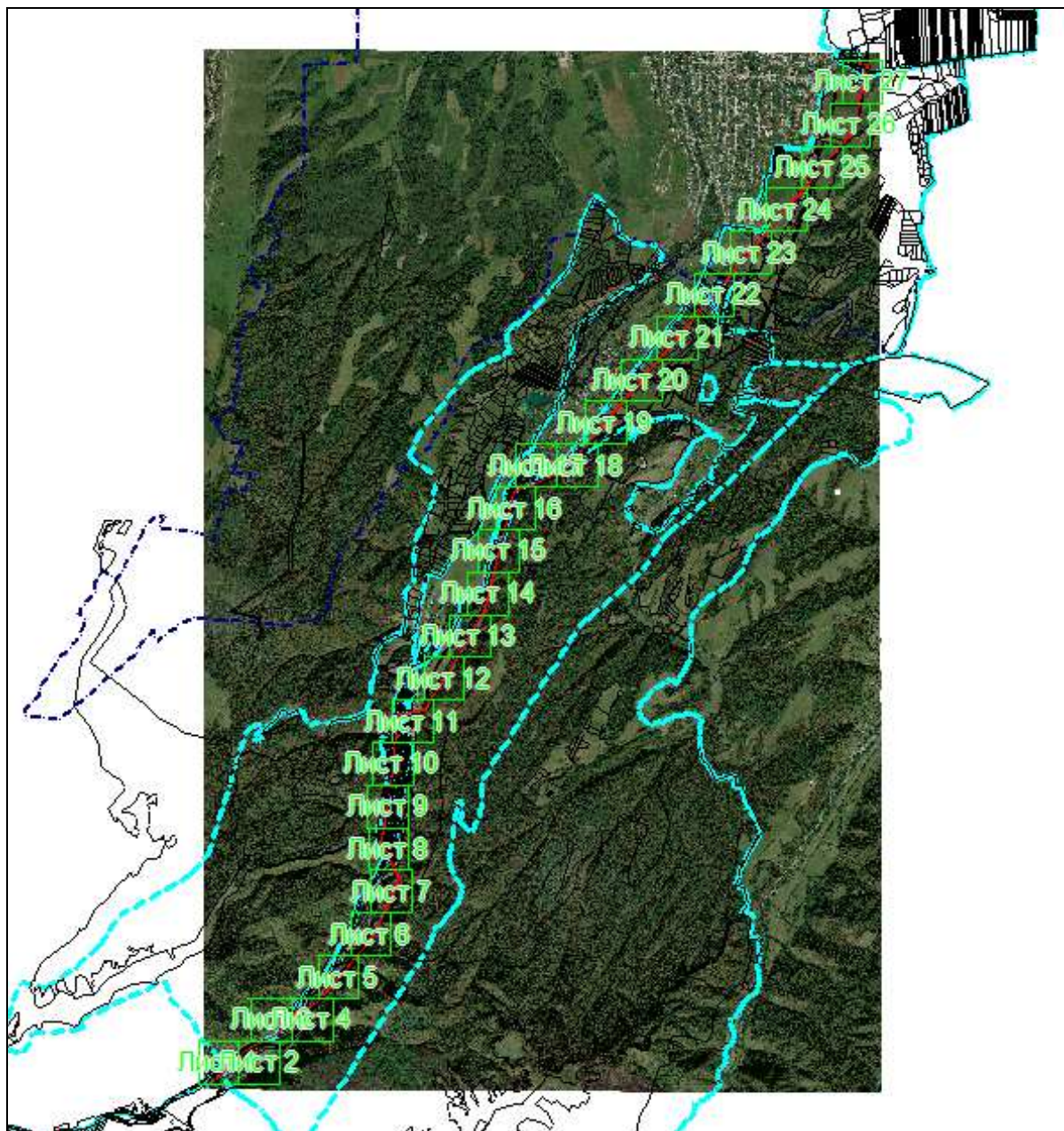

Масштаб 1: 116220

Используемые условные знаки и обозначения:

 – область выносного листа,

23 – номер выносного листа.

Остальные используемые условные знаки и обозначения приведены на отдельной странице в конце раздела.

Подпись  Данильченко Ю. А. Дата 1 августа 2023 г.

Место для оттиска печати (при наличии) лица, составившего описание местоположения границ объекта



ОПИСАНИЕ МЕСТОПОЛОЖЕНИЯ ГРАНИЦ

Публичный сервитут в отношении земель и земельных участков целях эксплуатации существующего линейного объекта системы электроснабжения регионального значения «Воздушная линия 35 кВ Л-93 Зеленчукская-Буково» и его неотъемлемых технологических частей

(наименование объекта, местоположение границ которого описано)

Схема расположения границ публичного сервитута

Выносной лист №1

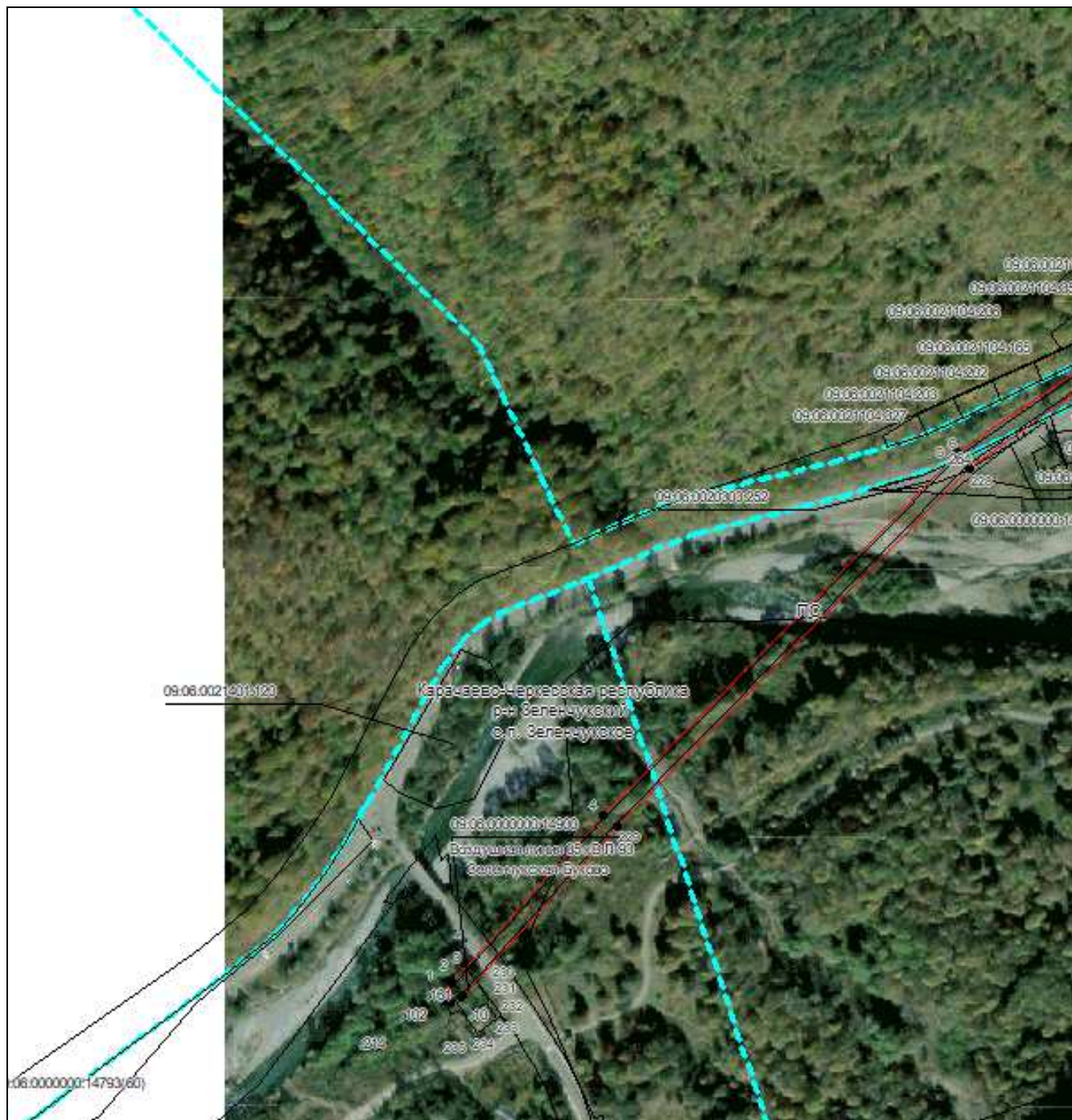

Масштаб 1:5000

Используемые условные знаки и обозначения приведены на отдельной странице в конце раздела.

Подпись *Данильченко Ю. А.* Дата *1 августа 2023 г.*

Место для оттиска печати (при наличии) лица, составившего описание местоположения границ объекта



ОПИСАНИЕ МЕСТОПОЛОЖЕНИЯ ГРАНИЦ

Публичный сервитут в отношении земель и земельных участков целях эксплуатации существующего линейного объекта системы электроснабжения регионального значения «Воздушная линия 35 кВ Л-93 Зеленчукская-Буково » и его неотъемлемых технологических частей

(наименование объекта, местоположение границ которого описано)

Схема расположения границ публичного сервитута

Выносной лист №2



Масштаб 1:5000

Используемые условные знаки и обозначения приведены на отдельной странице в конце раздела.

Подпись *Данильченко Ю. А.* Дата *1 августа 2023 г.*

Место для оттиска печати (при наличии) лица, составившего описание местоположения границ объекта



ОПИСАНИЕ МЕСТОПОЛОЖЕНИЯ ГРАНИЦ

Публичный сервитут в отношении земель и земельных участков целях эксплуатации существующего линейного объекта системы электроснабжения регионального значения «Воздушная линия 35 кВ Л-93 Зеленчукская-Буково» и его неотъемлемых технологических частей

(наименование объекта, местоположение границ которого описано)

Схема расположения границ публичного сервитута

Выносной лист №3



Масштаб 1:5000

Используемые условные знаки и обозначения приведены на отдельной странице в конце раздела.

Подпись *Данильченко Ю. А.* Дата *1 августа 2023 г.*

Место для оттиска печати (при наличии) лица, составившего описание местоположения границ объекта



ОПИСАНИЕ МЕСТОПОЛОЖЕНИЯ ГРАНИЦ

Публичный сервитут в отношении земель и земельных участков целях эксплуатации существующего линейного объекта системы электроснабжения регионального значения «Воздушная линия 35 кВ Л-93 Зеленчукская-Буково » и его неотъемлемых технологических частей

(наименование объекта, местоположение границ которого описано)

Схема расположения границ публичного сервитута

Выносной лист №4



Масштаб 1:5000

Используемые условные знаки и обозначения приведены на отдельной странице в конце раздела.

Подпись *Данильченко Ю. А.* Дата *1 августа 2023 г.*

Место для оттиска печати (при наличии) лица, составившего описание местоположения границ объекта



ОПИСАНИЕ МЕСТОПОЛОЖЕНИЯ ГРАНИЦ

Публичный сервитут в отношении земель и земельных участков целях эксплуатации существующего линейного объекта системы электроснабжения регионального значения «Воздушная линия 35 кВ Л-93 Зеленчукская-Буково » и его неотъемлемых технологических частей

(наименование объекта, местоположение границ которого описано)

Схема расположения границ публичного сервитута

Выносной лист №5

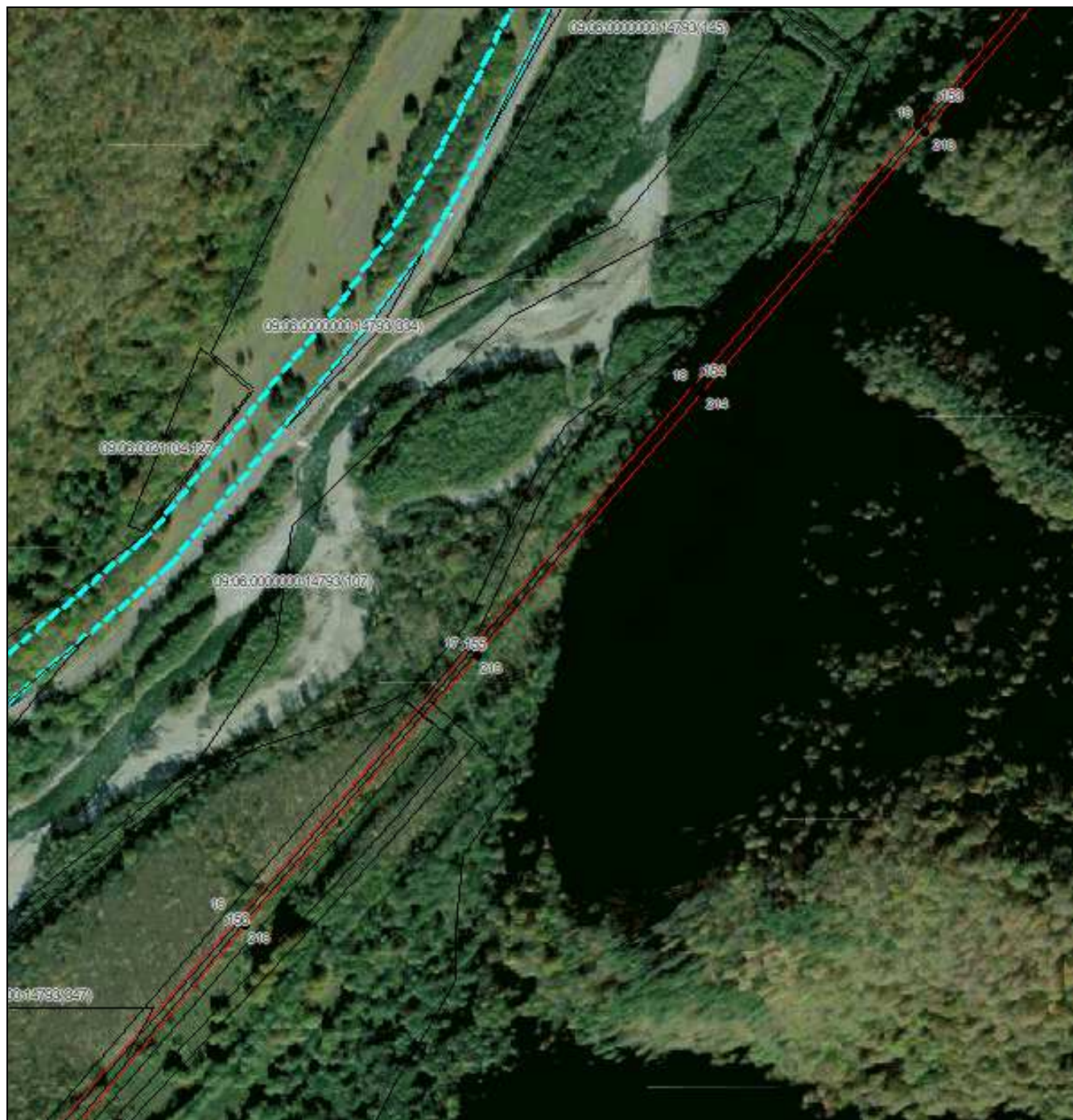

Масштаб 1:5000

Используемые условные знаки и обозначения приведены на отдельной странице в конце раздела.

Подпись *Данильченко Ю. А.* Дата *1 августа 2023 г.*

Место для оттиска печати (при наличии) лица, составившего описание местоположения границ объекта



ОПИСАНИЕ МЕСТОПОЛОЖЕНИЯ ГРАНИЦ

Публичный сервитут в отношении земель и земельных участков целях эксплуатации существующего линейного объекта системы электроснабжения регионального значения «Воздушная линия 35 кВ Л-93 Зеленчукская-Буково» и его неотъемлемых технологических частей

(наименование объекта, местоположение границ которого описано)

Схема расположения границ публичного сервитута

Выносной лист №6

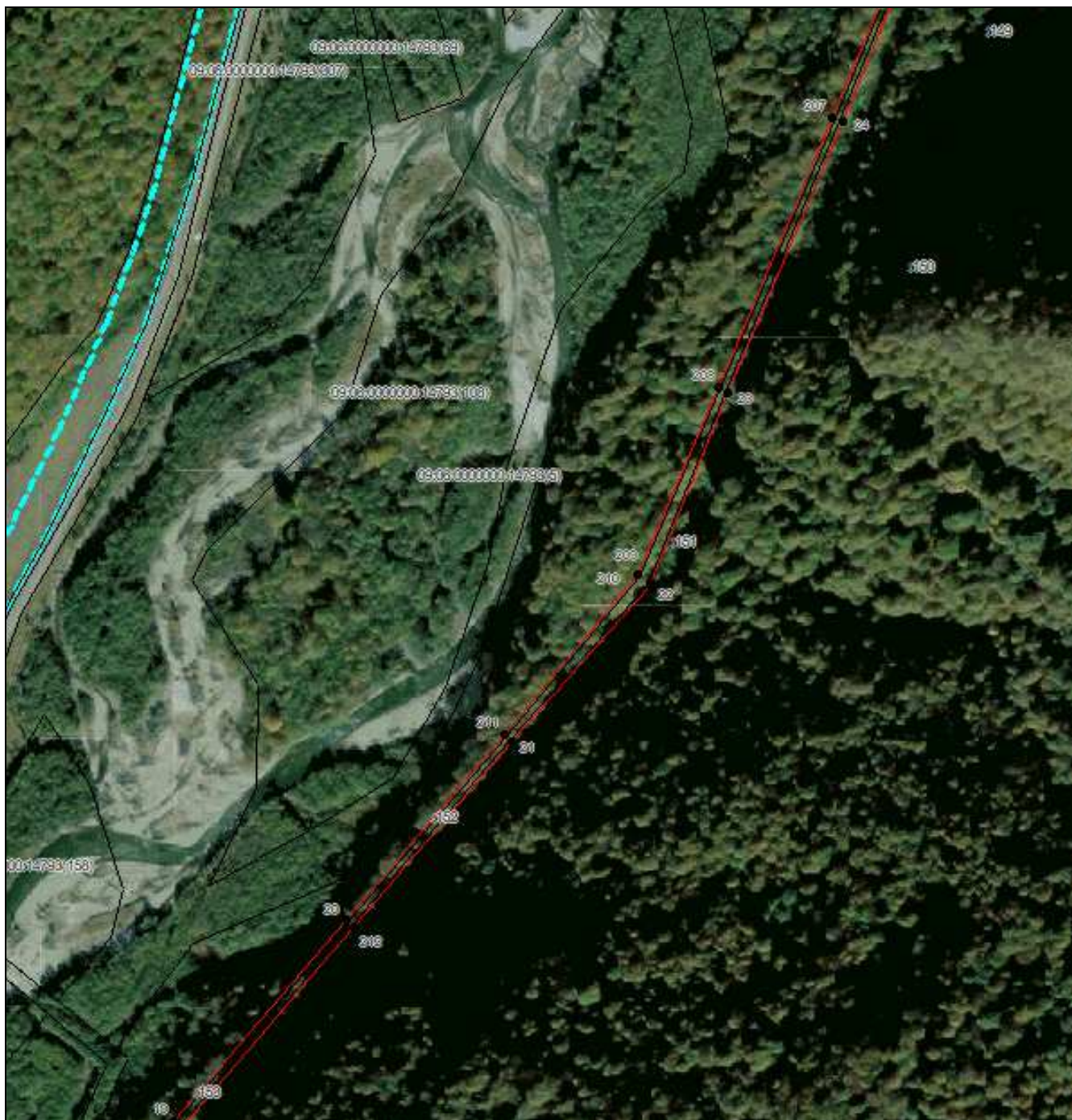

Масштаб 1:5000

Используемые условные знаки и обозначения приведены на отдельной странице в конце раздела.

Подпись *Данильченко Ю. А.* Дата *1 августа 2023 г.*

Место для оттиска печати (при наличии) лица, составившего описание местоположения границ объекта



ОПИСАНИЕ МЕСТОПОЛОЖЕНИЯ ГРАНИЦ

Публичный сервитут в отношении земель и земельных участков целях эксплуатации существующего линейного объекта системы электроснабжения регионального значения «Воздушная линия 35 кВ Л-93 Зеленчукская-Буково» и его неотъемлемых технологических частей

(наименование объекта, местоположение границ которого описано)

Схема расположения границ публичного сервитута

Выносной лист №7

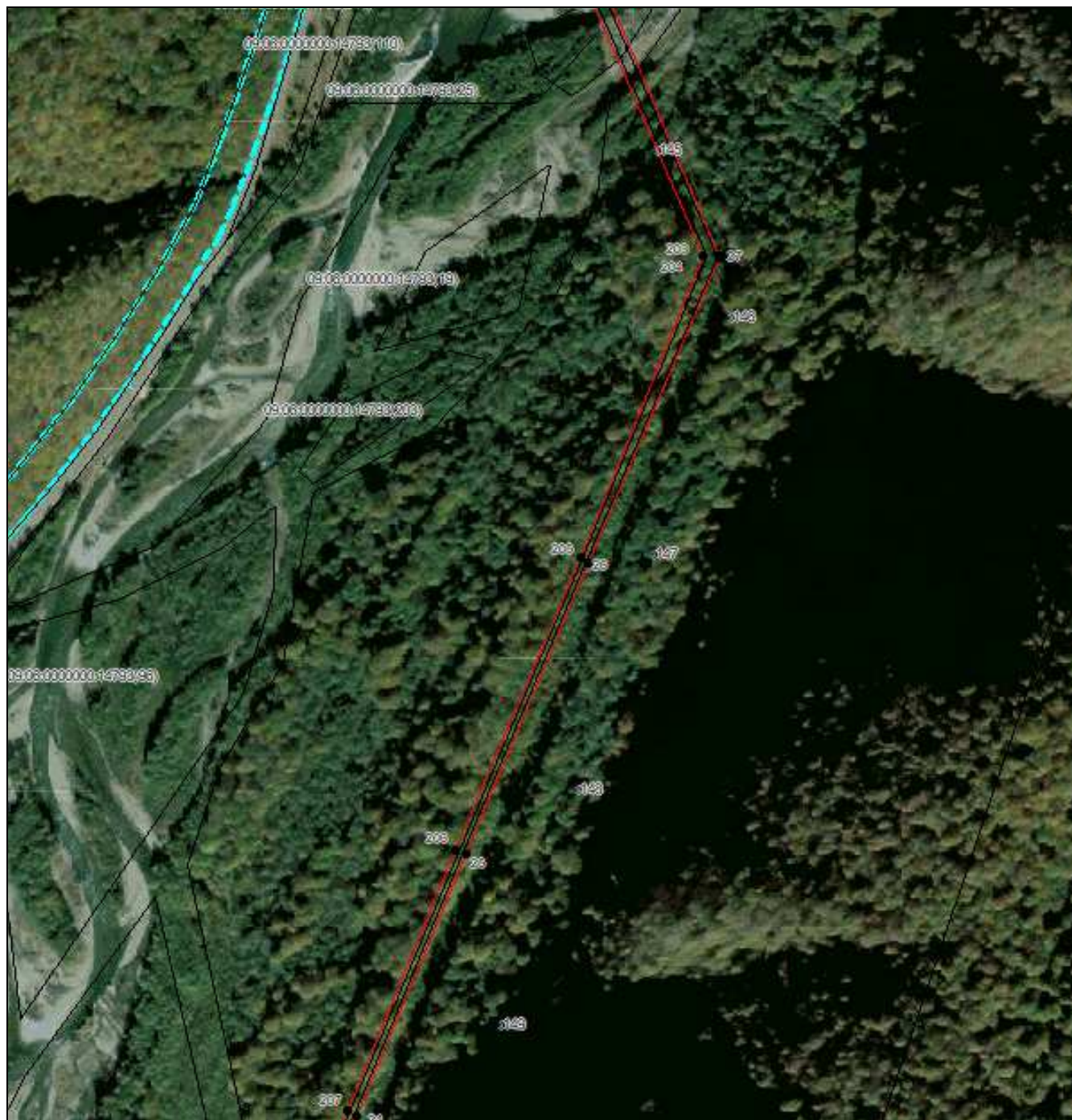

Масштаб 1:5000

Используемые условные знаки и обозначения приведены на отдельной странице в конце раздела.

Подпись *Данильченко Ю. А.* Дата *1 августа 2023 г.*

Место для оттиска печати (при наличии) лица, составившего описание местоположения границ объекта



ОПИСАНИЕ МЕСТОПОЛОЖЕНИЯ ГРАНИЦ

Публичный сервитут в отношении земель и земельных участков целях эксплуатации существующего линейного объекта системы электроснабжения регионального значения «Воздушная линия 35 кВ Л-93 Зеленчукская-Буково» и его неотъемлемых технологических частей

(наименование объекта, местоположение границ которого описано)

Схема расположения границ публичного сервитута

Выносной лист №8

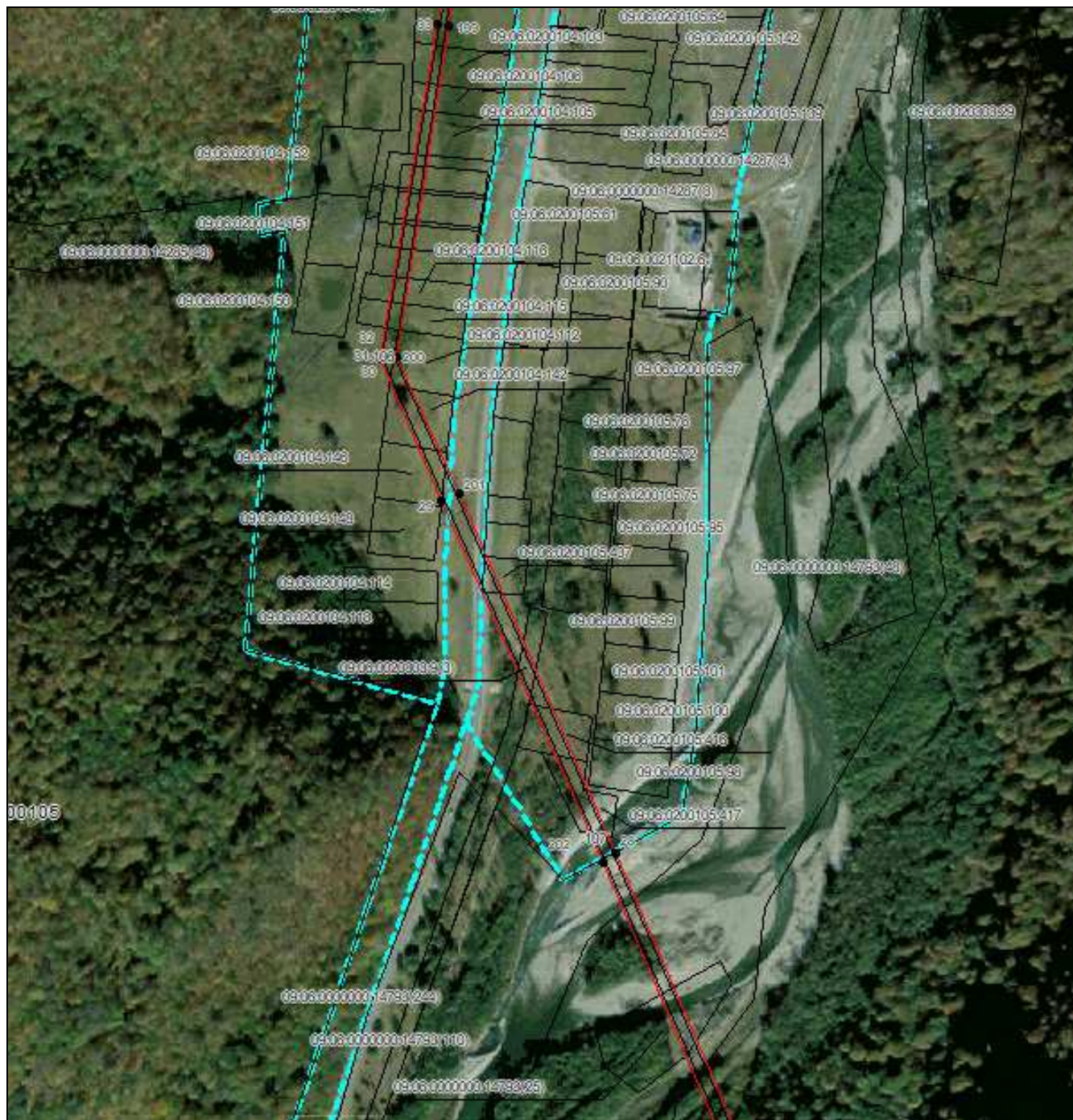

Масштаб 1:5000

Используемые условные знаки и обозначения приведены на отдельной странице в конце раздела.

Подпись *Данильченко Ю. А.* Дата *1 августа 2023 г.*

Место для оттиска печати (при наличии) лица, составившего описание местоположения границ объекта



ОПИСАНИЕ МЕСТОПОЛОЖЕНИЯ ГРАНИЦ

Публичный сервитут в отношении земель и земельных участков целях эксплуатации существующего линейного объекта системы электроснабжения регионального значения «Воздушная линия 35 кВ Л-93 Зеленчукская-Буково » и его неотъемлемых технологических частей

(наименование объекта, местоположение границ которого описано)

Схема расположения границ публичного сервитута

Выносной лист №9

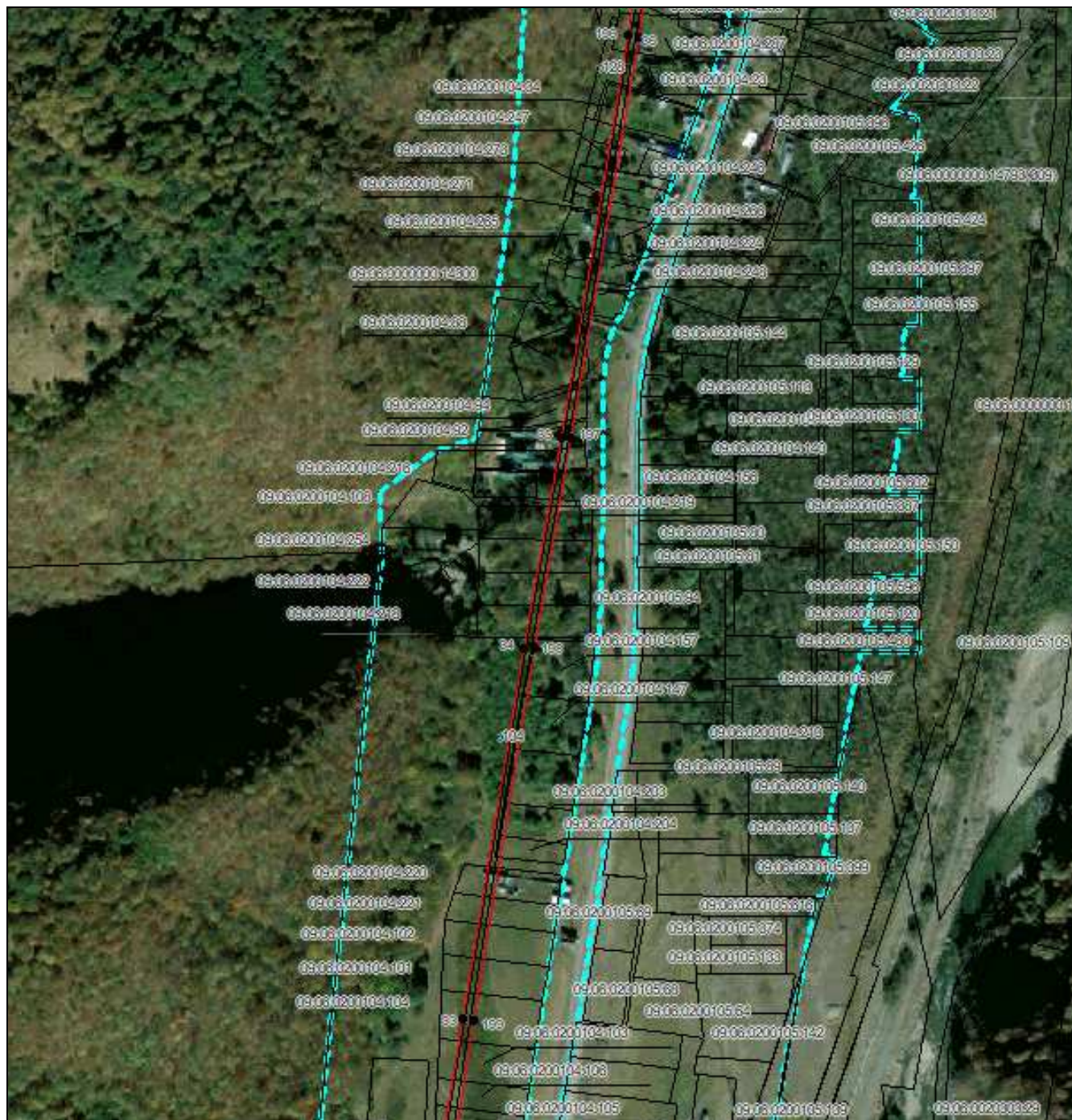

Масштаб 1:5000

Используемые условные знаки и обозначения приведены на отдельной странице в конце раздела.

Подпись *Данильченко Ю. А.* Дата *1 августа 2023 г.*

Место для оттиска печати (при наличии) лица, составившего описание местоположения границ объекта



ОПИСАНИЕ МЕСТОПОЛОЖЕНИЯ ГРАНИЦ

Публичный сервитут в отношении земель и земельных участков целях эксплуатации существующего линейного объекта системы электроснабжения регионального значения «Воздушная линия 35 кВ Л-93 Зеленчукская-Буково» и его неотъемлемых технологических частей

(наименование объекта, местоположение границ которого описано)

Схема расположения границ публичного сервитута

Выносной лист №10



Масштаб 1:5000

Используемые условные знаки и обозначения приведены на отдельной странице в конце раздела.

Подпись *Данильченко Ю. А.* Дата *1 августа 2023 г.*

Место для оттиска печати (при наличии) лица, составившего описание местоположения границ объекта



ОПИСАНИЕ МЕСТОПОЛОЖЕНИЯ ГРАНИЦ

Публичный сервитут в отношении земель и земельных участков целях эксплуатации существующего линейного объекта системы электроснабжения регионального значения «Воздушная линия 35 кВ Л-93 Зеленчукская-Буково» и его неотъемлемых технологических частей

(наименование объекта, местоположение границ которого описано)

Схема расположения границ публичного сервитута

Выносной лист №11



Масштаб 1:5000

Используемые условные знаки и обозначения приведены на отдельной странице в конце раздела.

Подпись *Данильченко Ю. А.* Дата *1 августа 2023 г.*

Место для оттиска печати (при наличии) лица, составившего описание местоположения границ объекта



ОПИСАНИЕ МЕСТОПОЛОЖЕНИЯ ГРАНИЦ

Публичный сервитут в отношении земель и земельных участков целях эксплуатации существующего линейного объекта системы электроснабжения регионального значения «Воздушная линия 35 кВ Л-93 Зеленчукская-Буково» и его неотъемлемых технологических частей

(наименование объекта, местоположение границ которого описано)

Схема расположения границ публичного сервитута

Выносной лист №12

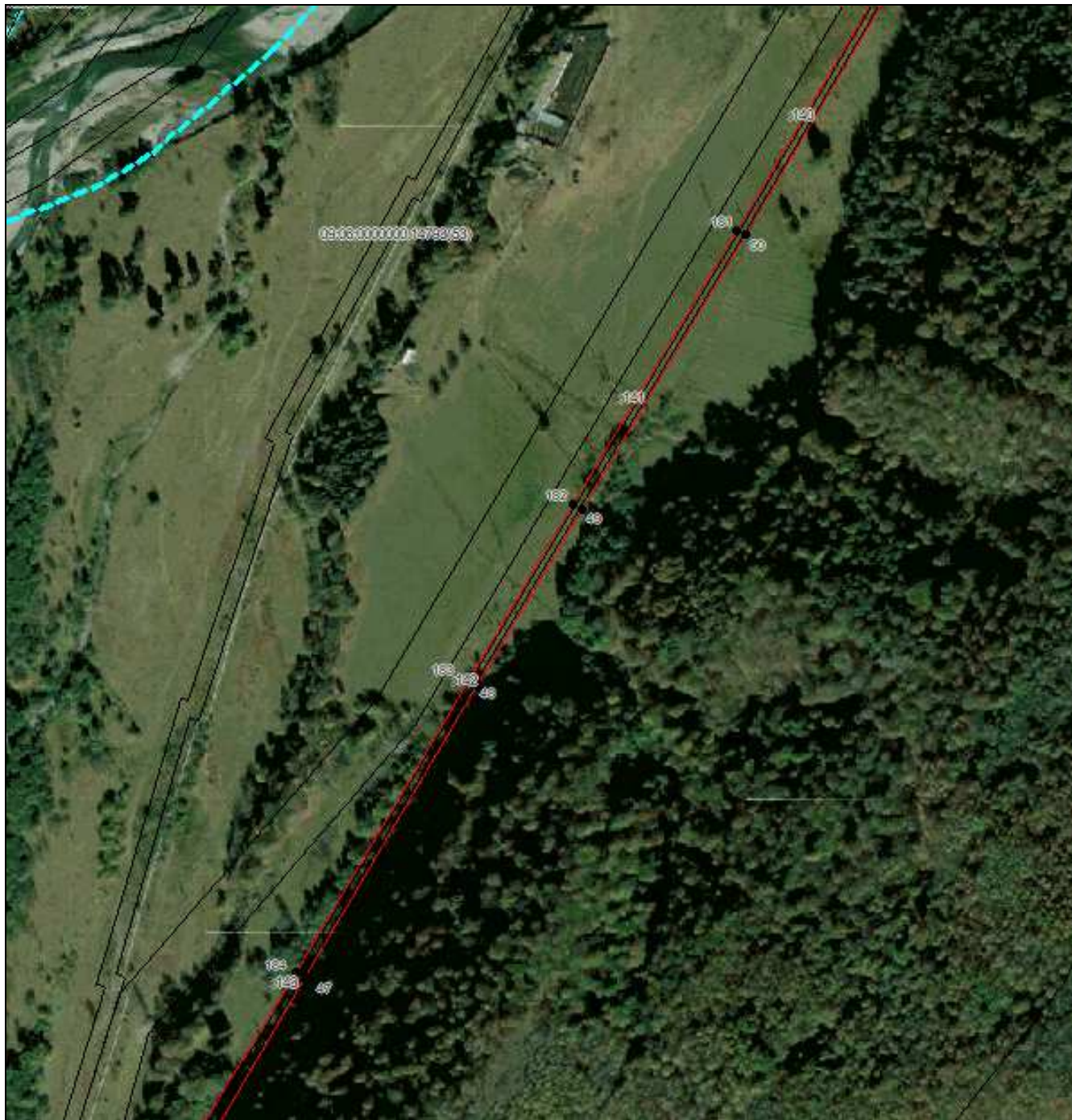

Масштаб 1:5000

Используемые условные знаки и обозначения приведены на отдельной странице в конце раздела.

Подпись *Данильченко Ю. А.* Дата *1 августа 2023 г.*

Место для оттиска печати (при наличии) лица, составившего описание местоположения границ объекта



ОПИСАНИЕ МЕСТОПОЛОЖЕНИЯ ГРАНИЦ

Публичный сервитут в отношении земель и земельных участков целях эксплуатации существующего линейного объекта системы электроснабжения регионального значения «Воздушная линия 35 кВ Л-93 Зеленчукская-Буково» и его неотъемлемых технологических частей

(наименование объекта, местоположение границ которого описано)

Схема расположения границ публичного сервитута

Выносной лист №13



Масштаб 1:5000

Используемые условные знаки и обозначения приведены на отдельной странице в конце раздела.

Подпись *Данильченко Ю. А.* Дата *1 августа 2023 г.*

Место для оттиска печати (при наличии) лица, составившего описание местоположения границ объекта



ОПИСАНИЕ МЕСТОПОЛОЖЕНИЯ ГРАНИЦ

Публичный сервитут в отношении земель и земельных участков целях эксплуатации существующего линейного объекта системы электроснабжения регионального значения «Воздушная линия 35 кВ Л-93 Зеленчукская-Буково » и его неотъемлемых технологических частей

(наименование объекта, местоположение границ которого описано)

Схема расположения границ публичного сервитута

Выносной лист №14

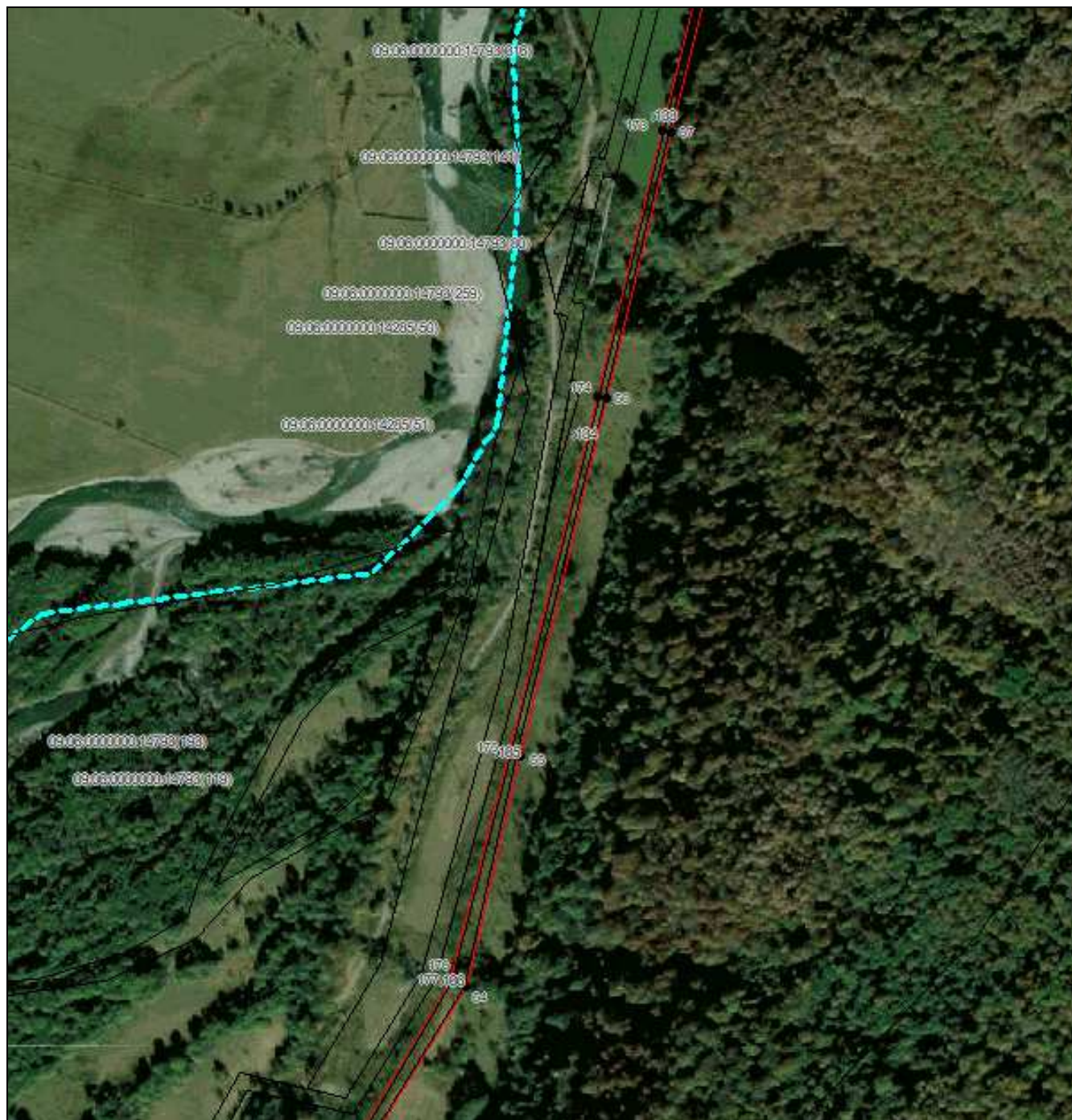

Масштаб 1:5000

Используемые условные знаки и обозначения приведены на отдельной странице в конце раздела.

Подпись *Данильченко Ю. А.* Дата *1 августа 2023 г.*

Место для оттиска печати (при наличии) лица, составившего описание местоположения границ объекта



ОПИСАНИЕ МЕСТОПОЛОЖЕНИЯ ГРАНИЦ

Публичный сервитут в отношении земель и земельных участков целях эксплуатации существующего линейного объекта системы электроснабжения регионального значения «Воздушная линия 35 кВ Л-93 Зеленчукская-Буково » и его неотъемлемых технологических частей

(наименование объекта, местоположение границ которого описано)

Схема расположения границ публичного сервитута

Выносной лист №15

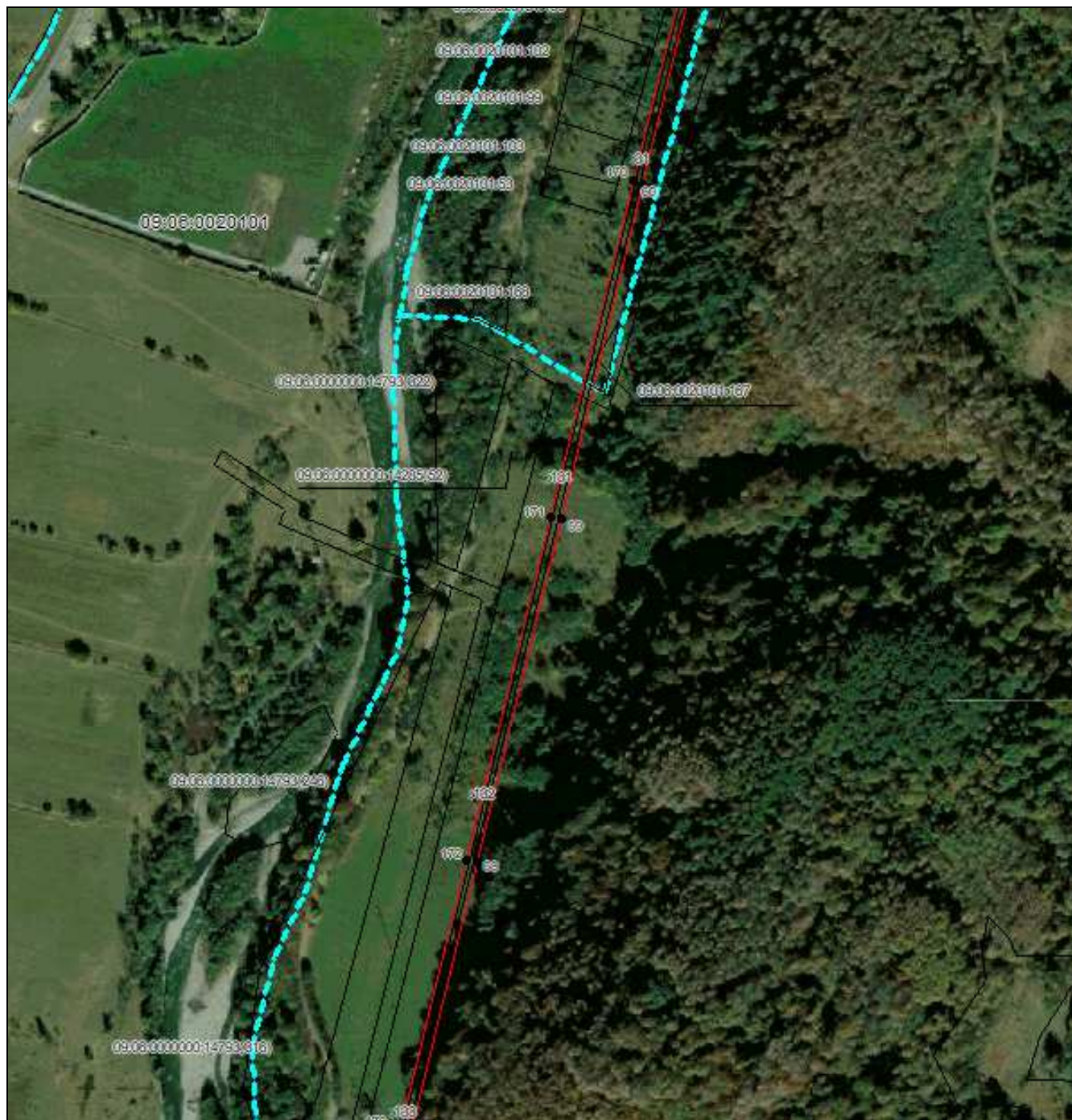

Масштаб 1:5000

Используемые условные знаки и обозначения приведены на отдельной странице в конце раздела.

Подпись *Данильченко Ю. А.* Дата *1 августа 2023 г.*

Место для оттиска печати (при наличии) лица, составившего описание местоположения границ объекта



ОПИСАНИЕ МЕСТОПОЛОЖЕНИЯ ГРАНИЦ

Публичный сервитут в отношении земель и земельных участков целях эксплуатации существующего линейного объекта системы электроснабжения регионального значения «Воздушная линия 35 кВ Л-93 Зеленчукская-Буково » и его неотъемлемых технологических частей

(наименование объекта, местоположение границ которого описано)

Схема расположения границ публичного сервитута

Выносной лист №16

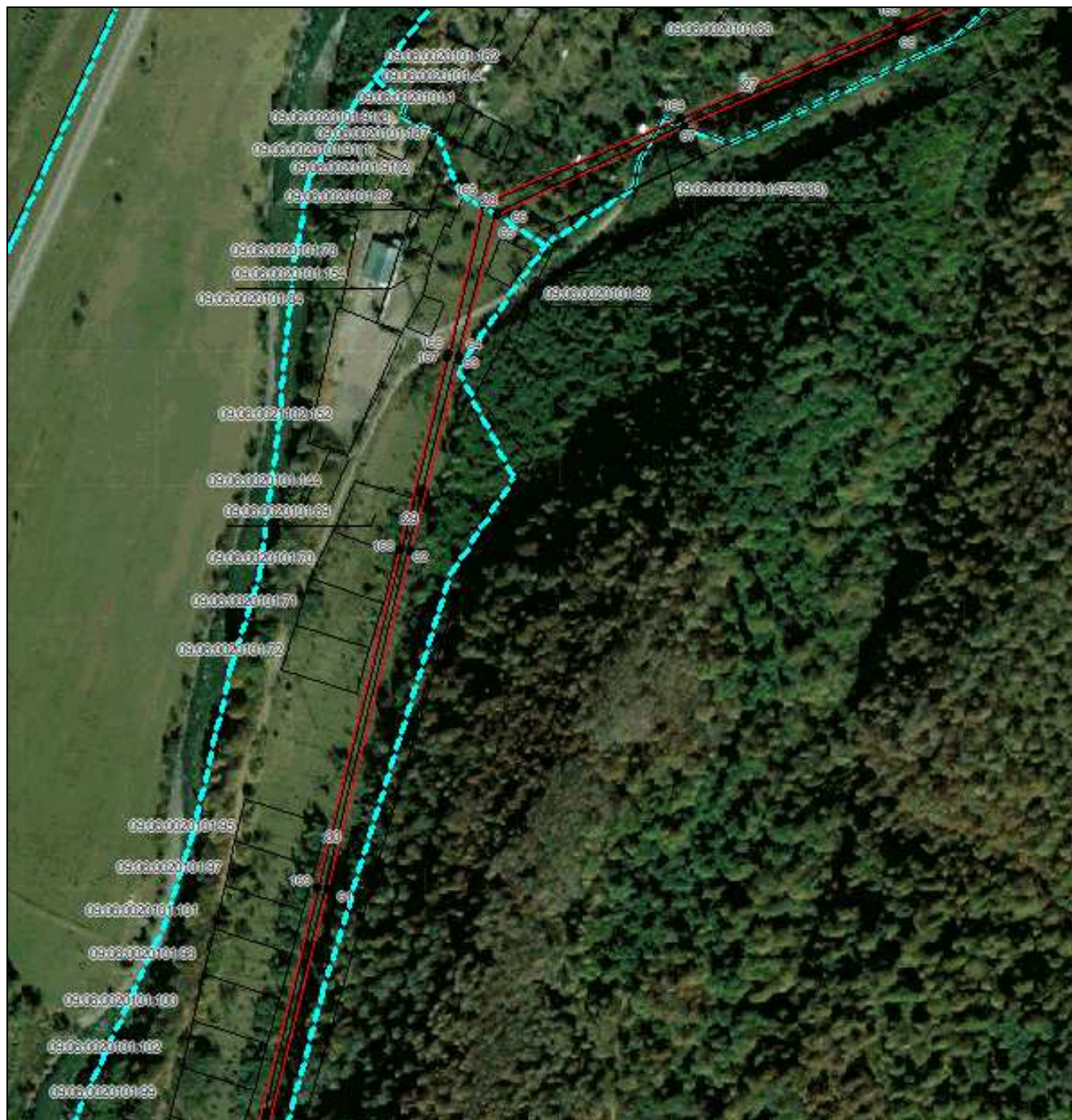

Масштаб 1:5000

Используемые условные знаки и обозначения приведены на отдельной странице в конце раздела.

Подпись *Данильченко Ю. А.* Дата *1 августа 2023 г.*

Место для оттиска печати (при наличии) лица, составившего описание местоположения границ объекта



ОПИСАНИЕ МЕСТОПОЛОЖЕНИЯ ГРАНИЦ

Публичный сервитут в отношении земель и земельных участков целях эксплуатации существующего линейного объекта системы электроснабжения регионального значения «Воздушная линия 35 кВ Л-93 Зеленчукская-Буково» и его неотъемлемых технологических частей

(наименование объекта, местоположение границ которого описано)

Схема расположения границ публичного сервитута

Выносной лист №17



Масштаб 1:5000

Используемые условные знаки и обозначения приведены на отдельной странице в конце раздела.

Подпись *Данильченко Ю. А.* Дата *1 августа 2023 г.*

Место для оттиска печати (при наличии) лица, составившего описание местоположения границ объекта



ОПИСАНИЕ МЕСТОПОЛОЖЕНИЯ ГРАНИЦ

Публичный сервитут в отношении земель и земельных участков целях эксплуатации существующего линейного объекта системы электроснабжения регионального значения «Воздушная линия 35 кВ Л-93 Зеленчукская-Буково» и его неотъемлемых технологических частей

(наименование объекта, местоположение границ которого описано)

Схема расположения границ публичного сервитута

Выносной лист №18

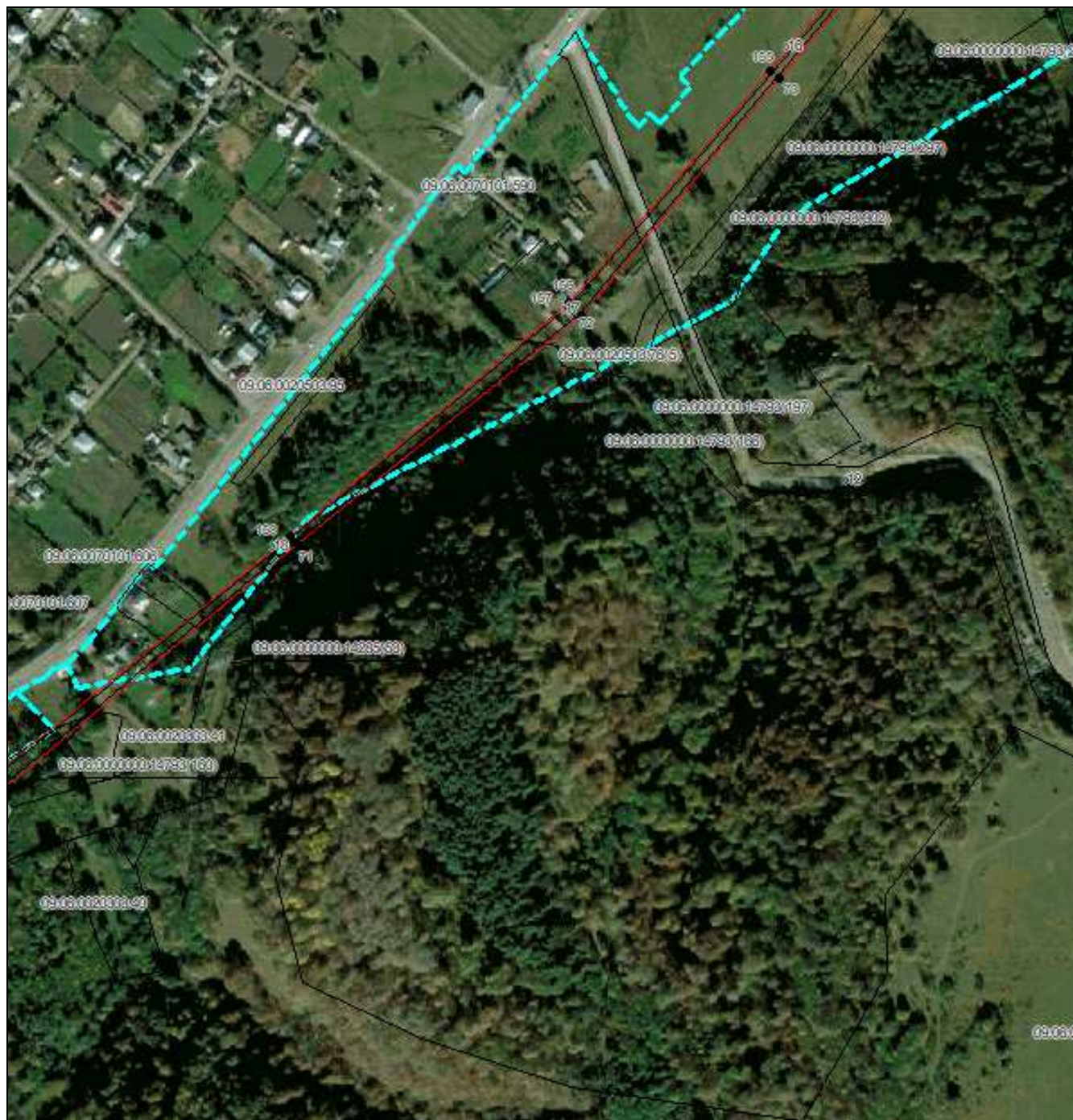

Масштаб 1:5000

Используемые условные знаки и обозначения приведены на отдельной странице в конце раздела.

Подпись *Данильченко Ю. А.* Дата *1 августа 2023 г.*

Место для оттиска печати (при наличии) лица, составившего описание местоположения границ объекта



ОПИСАНИЕ МЕСТОПОЛОЖЕНИЯ ГРАНИЦ

Публичный сервитут в отношении земель и земельных участков целях эксплуатации существующего линейного объекта системы электроснабжения регионального значения «Воздушная линия 35 кВ Л-93 Зеленчукская-Буково» и его неотъемлемых технологических частей

(наименование объекта, местоположение границ которого описано)

Схема расположения границ публичного сервитута

Выносной лист №19

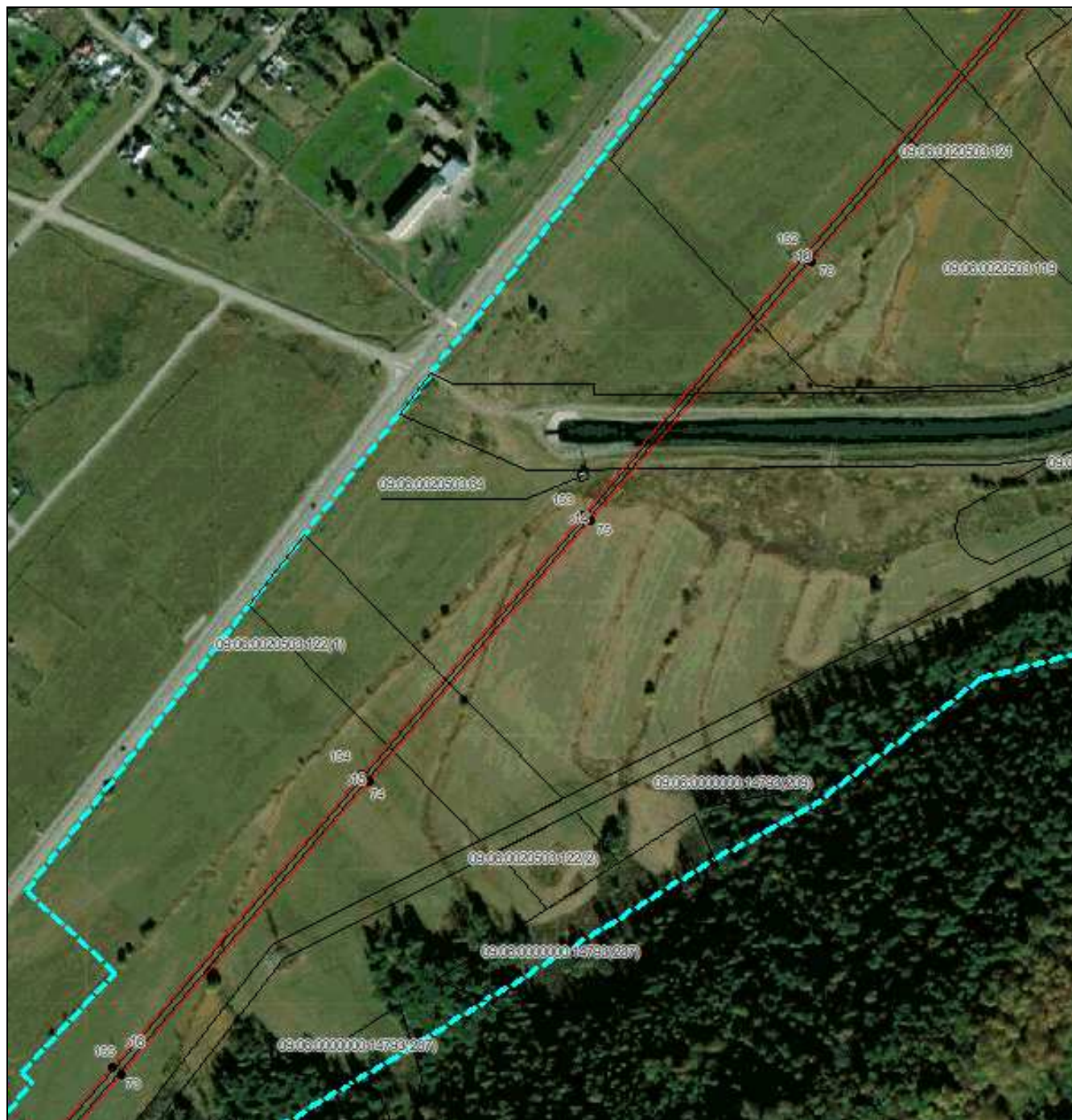

Масштаб 1:5000

Используемые условные знаки и обозначения приведены на отдельной странице в конце раздела.

Подпись *Данильченко Ю. А.* Дата *1 августа 2023 г.*

Место для оттиска печати (при наличии) лица, составившего описание местоположения границ объекта



ОПИСАНИЕ МЕСТОПОЛОЖЕНИЯ ГРАНИЦ

Публичный сервитут в отношении земель и земельных участков целях эксплуатации существующего линейного объекта системы электроснабжения регионального значения «Воздушная линия 35 кВ Л-93 Зеленчукская-Буково » и его неотъемлемых технологических частей

(наименование объекта, местоположение границ которого описано)

Схема расположения границ публичного сервитута

Выносной лист №20



Масштаб 1:5000

Используемые условные знаки и обозначения приведены на отдельной странице в конце раздела.

Подпись *Данильченко Ю. А.* Дата *1 августа 2023 г.*

Место для оттиска печати (при наличии) лица, составившего описание местоположения границ объекта



ОПИСАНИЕ МЕСТОПОЛОЖЕНИЯ ГРАНИЦ

Публичный сервитут в отношении земель и земельных участков целях эксплуатации существующего линейного объекта системы электроснабжения регионального значения «Воздушная линия 35 кВ Л-93 Зеленчукская-Буково » и его неотъемлемых технологических частей

(наименование объекта, местоположение границ которого описано)

Схема расположения границ публичного сервитута

Выносной лист №21

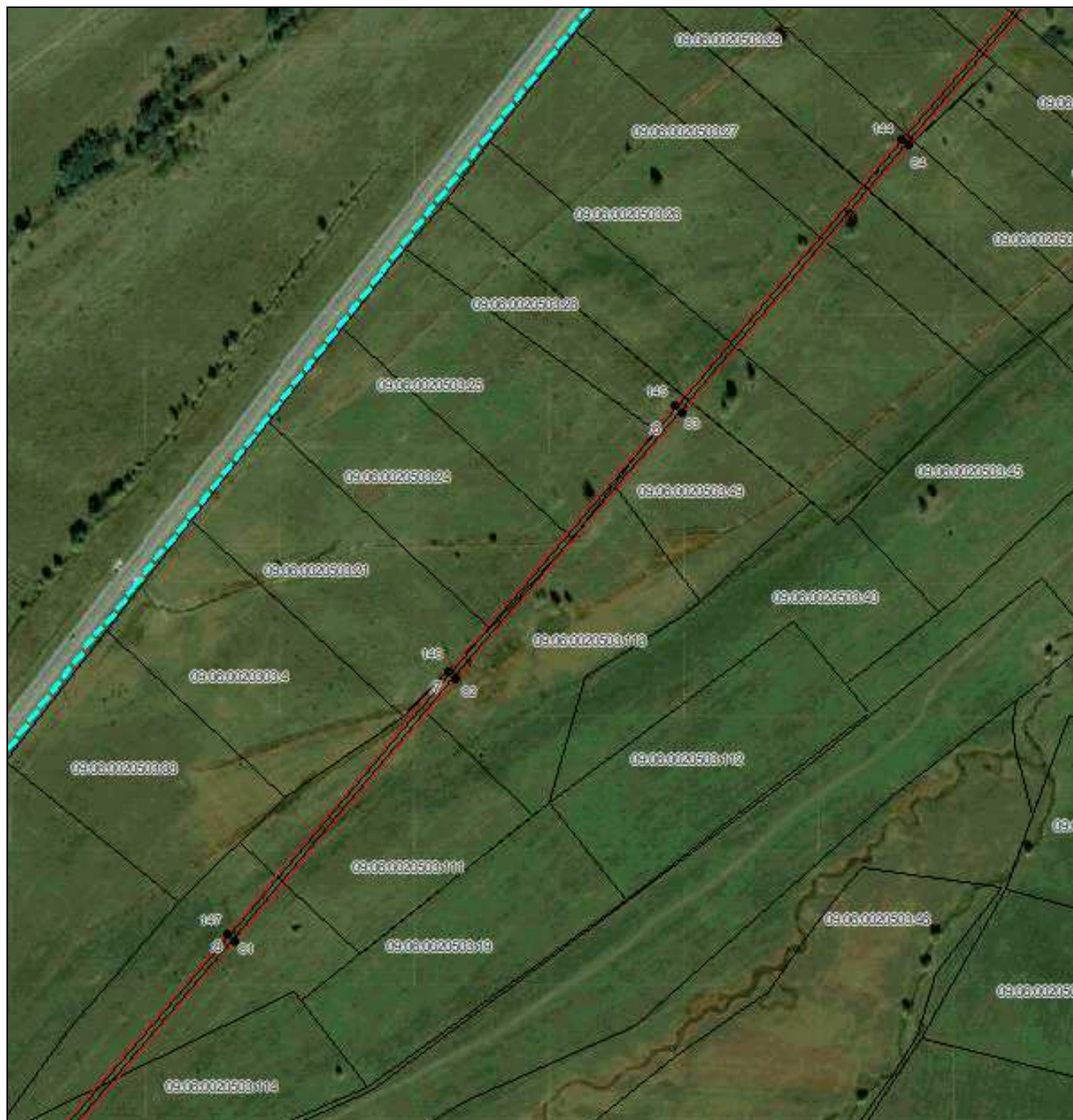

Масштаб 1:5000

Используемые условные знаки и обозначения приведены на отдельной странице в конце раздела.

Подпись *Данильченко Ю. А.* Дата *1 августа 2023 г.*

Место для оттиска печати (при наличии) лица, составившего описание местоположения границ объекта



ОПИСАНИЕ МЕСТОПОЛОЖЕНИЯ ГРАНИЦ

Публичный сервитут в отношении земель и земельных участков целях эксплуатации существующего линейного объекта системы электроснабжения регионального значения «Воздушная линия 35 кВ Л-93 Зеленчукская-Буково» и его неотъемлемых технологических частей

(наименование объекта, местоположение границ которого описано)

Схема расположения границ публичного сервитута

Выносной лист №22

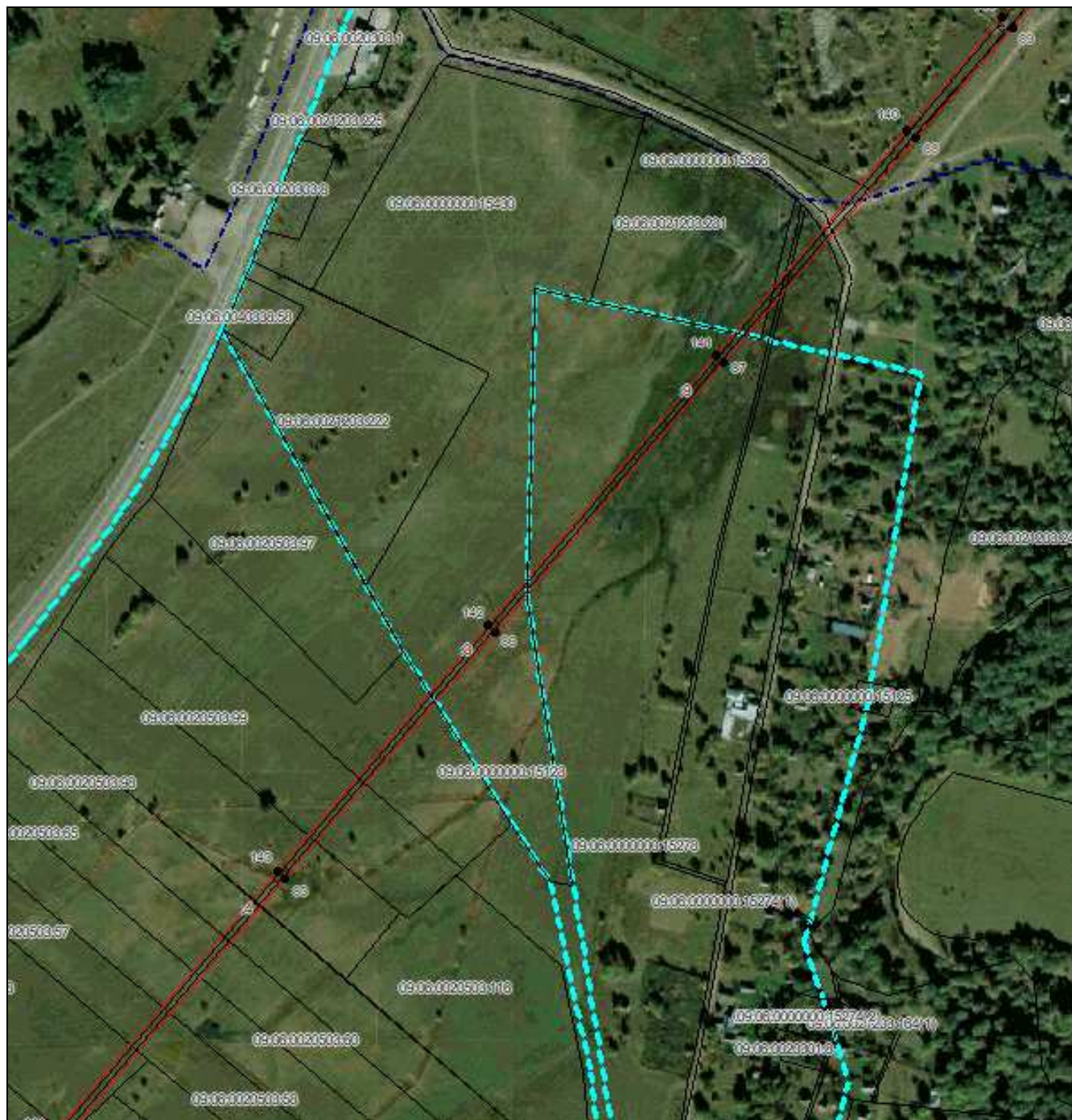

Масштаб 1:5000

Используемые условные знаки и обозначения приведены на отдельной странице в конце раздела.

Подпись *Данильченко Ю. А.* Дата *1 августа 2023 г.*

Место для оттиска печати (при наличии) лица, составившего описание местоположения границ объекта



ОПИСАНИЕ МЕСТОПОЛОЖЕНИЯ ГРАНИЦ

Публичный сервитут в отношении земель и земельных участков целях эксплуатации существующего линейного объекта системы электроснабжения регионального значения «Воздушная линия 35 кВ Л-93 Зеленчукская-Буково» и его неотъемлемых технологических частей

(наименование объекта, местоположение границ которого описано)

Схема расположения границ публичного сервитута

Выносной лист №23



Масштаб 1:5000

Используемые условные знаки и обозначения приведены на отдельной странице в конце раздела.

Подпись *Данильченко Ю. А.* Дата *1 августа 2023 г.*

Место для оттиска печати (при наличии) лица, составившего описание местоположения границ объекта



ОПИСАНИЕ МЕСТОПОЛОЖЕНИЯ ГРАНИЦ

Публичный сервитут в отношении земель и земельных участков целях эксплуатации существующего линейного объекта системы электроснабжения регионального значения «Воздушная линия 35 кВ Л-93 Зеленчукская-Буково» и его неотъемлемых технологических частей

(наименование объекта, местоположение границ которого описано)

Схема расположения границ публичного сервитута

Выносной лист №24



Масштаб 1:5000

Используемые условные знаки и обозначения приведены на отдельной странице в конце раздела.

Подпись *Данильченко Ю. А.* Дата *1 августа 2023 г.*

Место для оттиска печати (при наличии) лица, составившего описание местоположения границ объекта



ОПИСАНИЕ МЕСТОПОЛОЖЕНИЯ ГРАНИЦ

Публичный сервитут в отношении земель и земельных участков целях эксплуатации существующего линейного объекта системы электроснабжения регионального значения «Воздушная линия 35 кВ Л-93 Зеленчукская-Буково » и его неотъемлемых технологических частей

(наименование объекта, местоположение границ которого описано)

Схема расположения границ публичного сервитута

Выносной лист №25



Масштаб 1:5000

Используемые условные знаки и обозначения приведены на отдельной странице в конце раздела.

Подпись *Данильченко Ю. А.* Дата *1 августа 2023 г.*

Место для оттиска печати (при наличии) лица, составившего описание местоположения границ объекта



ОПИСАНИЕ МЕСТОПОЛОЖЕНИЯ ГРАНИЦ

Публичный сервитут в отношении земель и земельных участков целях эксплуатации существующего линейного объекта системы электроснабжения регионального значения «Воздушная линия 35 кВ Л-93 Зеленчукская-Буково» и его неотъемлемых технологических частей

(наименование объекта, местоположение границ которого описано)

Схема расположения границ публичного сервитута

Выносной лист №26



Масштаб 1:5000

Используемые условные знаки и обозначения приведены на отдельной странице в конце раздела.

Подпись *Данильченко Ю. А.* Дата *1 августа 2023 г.*

Место для оттиска печати (при наличии) лица, составившего описание местоположения границ объекта



ОПИСАНИЕ МЕСТОПОЛОЖЕНИЯ ГРАНИЦ

Публичный сервитут в отношении земель и земельных участков целях эксплуатации существующего линейного объекта системы электроснабжения регионального значения «Воздушная линия 35 кВ Л-93 Зеленчукская-Буково » и его неотъемлемых технологических частей

(наименование объекта, местоположение границ которого описано)

Схема расположения границ публичного сервитута

Выносной лист №27

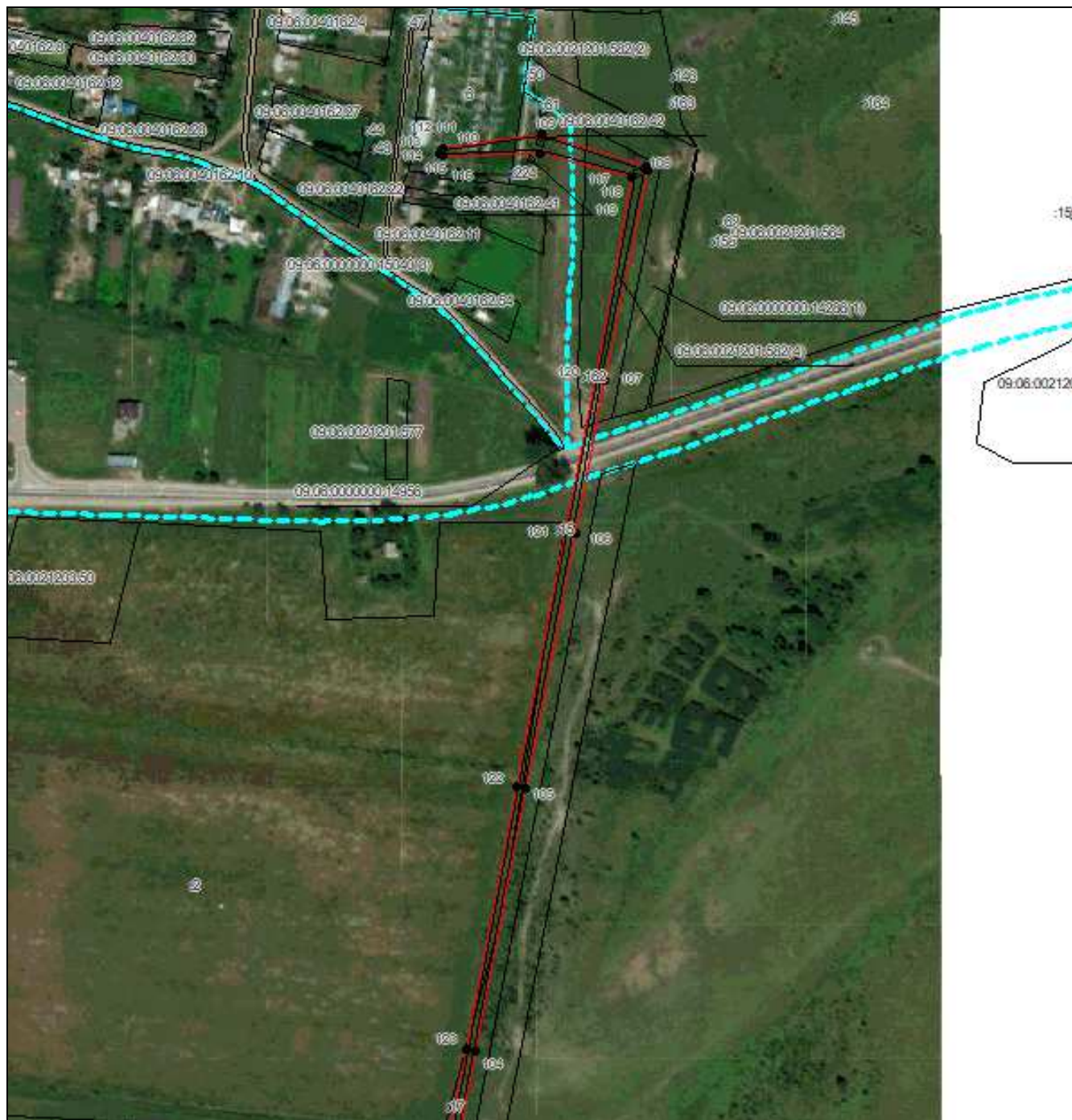

Масштаб 1:5000

Используемые условные знаки и обозначения приведены на отдельной странице в конце раздела.

Подпись *Данильченко Ю. А.* Дата *1 августа 2023 г.*

Место для оттиска печати (при наличии) лица, составившего описание местоположения границ объекта







ОПИСАНИЕ МЕСТОПОЛОЖЕНИЯ ГРАНИЦ

Публичный сервитут в отношении земель и земельных участков целях эксплуатации существующего линейного объекта системы электроснабжения регионального значения «Воздушная линия 35 кВ Л-93 Зеленчукская-Буково » и его неотъемлемых технологических частей

(наименование объекта, местоположение границ которого описано)

Схема расположения границ публичного сервитута

Используемые условные знаки и обозначения:

-  – граница публичного сервитута,
-  – граница кадастрового квартала,
- 09:01:0061201:348 — кадастровый номер земельного участка/объекта капитального строительства,
- Воздушная линия
35 кВ Л-93
Зеленчукская-
Буково — наименование сооружения ПАО «Россети Северный Кавказ», по сведениям ЕГРН
-  – характерная точка границ публичного сервитута.
-  – установленная граница муниципального образования

